Для сайта BOOK-OLDS.RU

Для сайта BOOK-OLDS.RU

С 595 Мог
П.15.
I
П



ПАМЯТНАЯ КНИЖКА МОГИЛЕВСКОЙ ГУБЕРНІИ

на 1910 годъ.

ЦАРСТВОВАНІЕ

Заказ № 251/16 Пор. № _____

Журнал / книга имеет: _____ стр. _____

_____ табл. _____ карт.

№№ вып. _____

Примечания: Новый переплет, Билеты оторв. стр., Сохранить все, что можно.

Расписка отв. за подгот. в переплёт 23/I-2001г

г. Могилевъ губ.
ГУБЕРНСКАЯ ТИПОГРАФІЯ.
1910

Ф 3218
Для сайта BOOK-OLDS.RU

С 595 Мог
П.15.



ПАМЯТНАЯ КНИЖКА
МОГИЛЕВСКОЙ ГУБЕРНІИ
на 1910 годъ.

ЦАРСТВОВАНІЕ
ИМПЕРАТОРА НИКОЛАЯ II
ГОДЪ ШЕСТНАДЦАТЫЙ.

251/46

Изданіе Могилевскаго Губернскаго Статистическаго Комитета.

г. Могилевъ губ.
ГУБЕРНСКАЯ ТИПОГРАФІЯ.
1910

3218

Для сайта BOOK-OLDS.RU

Печатано по распоряженію Могилевскаго Губернатора.

Для сайта BOOK-OLDS.RU

Отъ составителя.

Въ настоящемъ изданіи «Памятной Книжки Могилевской губерніи на 1910 годъ» было предположено сдѣлать слѣдующія дополненія: а) помѣстить общества и учрежденія почему либо не вошедшія въ изданіе прошлаго года; б) у каждаго лица поставить его званіе или чинъ, имя, отчество, фамилію, вѣроисповѣданіе и какое учебное заведеніе онъ окончилъ; в) у лицъ проживающихъ въ городахъ Могилевѣ и Гомелѣ поставить подробные ихъ адреса, т. е. указать улицу и № дома, гдѣ они проживаютъ; г) приложить первую половину портретной галлереи бывшихъ губернаторовъ Могилевской губерніи и д) добавить нѣкоторыя другія свѣдѣнія.

Пропущенныя въ прошломъ изданіи общества и учрежденія пришлось отыскивать исключительно черезъ уѣздныхъ исправниковъ и полиціймейстеровъ, которые хотя и прислали списки, но не всегда полные, очевидно у нихъ самихъ таковыхъ не имѣлось налицо. По своей же иниціативѣ прислалъ такое свѣдѣніе только Завѣдывающій укрѣпленіемъ и облѣсеніемъ летучихъ песковъ и дѣйствующихъ овраговъ въ Минской, Могилевской и Гродненской губерніяхъ (г. Минскъ).

Адреса всѣхъ лицъ живущихъ въ Могилевѣ, Статистическому Комитету въ большинствѣ случаевъ приходилось узнавать черезъ посредство своихъ служащихъ, потому что большая часть учрежденій и лицъ въ вопросномъ листкѣ въ графѣ «мѣстожительство» писали: «статскій совѣтникъ», «г. Гомель», «г. Могилевъ» и т. д. Но больше всего представило затрудненій полученіе прямого отвѣта на запросъ о званіи, имени, отчествѣ и образовательномъ цензѣ. Получались вмѣсто полнаго имени и отчества только первыя буквы, званіе многія лица совершенно избѣгали ставить, считая для себя обиднымъ такой запросъ. На вопросъ же, какое учебное заведеніе окончилъ, получались отвѣты: «высшее», «среднее», «имѣетъ званіе дантиста», «выдержалъ исп. на чинъ» «имѣетъ званіе учителя» и т. д.; почти всѣ провизора показали у себя «университетъ» и т. д. Даже нѣкоторыя правительственныя учрежденія не дали надлежащихъ свѣдѣній и, видимо, потому, что они и сами не имѣли такихъ свѣдѣній о своихъ же служащихъ. Къ этому надо добавить, что многія лица и учрежденія, не смотря на просьбу Комитета написать свѣдѣнія **четко**, писали ихъ крайне неразборчиво, а на вторичную просьбу написать четко — обижались.

При такихъ тяжелыхъ условіяхъ невозможно было выпустить «Книжку», какъ предполагалось, въ январѣ и съ большимъ трудомъ удалось ее выпустить только къ концу февраля.

Для сайта BOOK-OLDS.RU

На просьбу мою помѣщенную въ «Памятной Книжкѣ» прошлаго года объ указаніи недочетовъ отозвались только два лица; ихъ указанія съ благодарностью въ настоящемъ изданіи использованы.

Прилагаемую здѣсь первую половину портретной галлереи бывшихъ Могилевскихъ губернаторовъ удалось собрать благодаря любезному содѣйствію Г. Н. Гортынскаго, А. М. Королько, А. А. Федоровича, Н. И. Загоровскаго, В. Д. Гиро и др.

Пользуюсь случаемъ принести искреннюю признательность всѣмъ лицамъ и учрежденіямъ, оказавшимъ мнѣ такъ или иначе свою помощь при изданіи настоящей «Памятной Книжки».

и. о. Секретаря Статистическаго Комитета Г. Пожаровъ.

20 февраля 1910 г.

Для сайта BOOK-OLDS.RU

Оглавленіе

«Памятной книжки Могилевской губерніи

на 1910 годъ».

	Стр.
Отъ составителя	III
Оглавленіе	V

Часть I.

Россійскій ИМПЕРАТОРСКІЙ ДОМЪ	3
Могилевскій Губернаторъ	7
Вице-Губернаторъ	8
Преосвященный Стефанъ	9
Преосвященный Митрофанъ	—
Губернскій Предводитель Дворянства	10
Членъ Государственнаго Совѣта по выбору отъ Могилевской губ. .	11
Депутаты Государственной Думы отъ Могилевской губерніи .	—

Губернскія учрежденія.

М. В. Д.

Канцелярія Губернатора	13
Губернское Правленіе	—
1-е отдѣленіе	14
2-е отдѣленіе	—
Строительное отдѣленіе	—
Врачебное отдѣленіе	15
Ветеринарное отдѣленіе	—
Межевое отдѣленіе	—
Газетный столъ	—
Редакція «Губернскихъ Вѣдомостей»	—
Губернская типографія	16
Губернское Присутствіе	—
Губернское по воинской повинности присутствіе . . .	—
Губернское по городскимъ дѣламъ присутствіе	—
Губернское по дѣламъ объ обществахъ и союзахъ присутствіе . .	17
Губернскій статистическій комитетъ	—
Губернскій музей	—

Для сайта BOOK-OLDS.RU

Губернскій комитетъ по дѣламъ земскаго хозяйства . . . 18
Земскіе гласные . . . . . —
Губернская управа по дѣламъ земскаго хозяйства . . . 20
Губернская больница . . . . . —
Психіатрическая лечебница 21
Еврейское богоугодное заведеніе . . . . . —
Сиротскій домъ . . . . . —
Печерская богадѣльня . . . . . —
Родильный госпиталь 22
Дворянское депутатское собраніе . . . . . —
Канцелярія Губернскаго Предводителя Дворянства . . 23
Губернское жандармское управленіе . . . . . —
Полицейская стража Могилевской губерніи . . . . —
Могилевскій отдѣлъ общества повсемѣстной помощи пострадавшимъ на войнѣ солдатамъ и ихъ семьямъ . . . . . —
Могилевскій губернскій комитетъ по пріисканію мѣстъ воинскимъ чинамъ пострадавшимъ въ войнѣ съ Японіей 24
Общество пособія бѣднымъ Могилевской губерніи . . . —
Общество врачей Могилевской губерніи . . . . . —

В. П. И.

Контора Архіерейскаго дома 25
Общемонастырскій пріютъ при архіерейскомъ домѣ въ Печерскѣ для больныхъ хрониковъ . . . . . —
Могилевская Духовная Консисторія . . . . . —
Могилевскій Епархіальный училищный Совѣтъ 26
Инспекція церковно-приходскихъ школъ епархіи . . . . —
Редакція «Епархіальныхъ Вѣдомостей» 27
Могилевскій епархіальный свѣчной заводъ . . . . —
Могилевское епархіальное о бѣдныхъ духовнаго званія попечительство . —

М. Ф.

Казенная палата 28
Губернскій распорядительный комитетъ 29
Губернское по промысловому налогу присутствіе . . . —
Общее присутствіе Казенной Палаты о государственномъ промысловомъ налогѣ 30
Губернское по квартирному налогу присутствіе . . . . —
Губернское Акцизное Управленіе . . . . . —
Губернскій комитетъ попечительства о народной трезвости . . —

М. Т. и П.

Губернское по фабричнымъ и горно-заводскимъ дѣламъ присутствіе . 32

Для сайта BOOK-OLDS.RU

М. Ю.

Окружный судъ 32
Прокурорскій надзоръ 33
Губернскій попечительный о тюрьмахъ комитетъ . . . 34

М. Н. П.

Дирекція народныхъ училищъ 34
Совѣтъ дирекціи народныхъ училищъ 35
Общество вспомоществованія учащимъ и учившимъ . . . —

Г. К.

Контрольная палата 35

Г. У. З. и З.

Могилевско-Черниговское управленіе земледѣлія и государственныхъ имуществъ 36
Могилевская губернская землеустроительная комиссія . . . 37
Могилевскій лѣсоохранительный комитетъ 40
Укрѣпленіе и облѣсеніе летучихъ песковъ и дѣйствующихъ овраговъ . —

В. У. И. М.

Попечительство дѣтскихъ пріютовъ 41

Р. О-во Кр. Кр.

Могилевское мѣстное управленіе Россійскаго общества Краснаго Креста . 42

Городскія и уѣздныя учрежденія.

Могилевскій уѣздъ.

М. В. Д.

Предводитель дворянства 43
Дворянское депутатское собраніе . . . . . —
Могилевскій уѣздный съѣздъ . . . . . —
Уѣздное по чиншевымъ дѣламъ присутствіе 44
Могилевское уѣздное по воинской повинности присутствіе . . —

Для сайта BOOK-OLDS.RU

Могилевская оцѣночная комиссія по отчужденію земель . . . 44
Полюбовное спеціальное межеваніе земель Могилевскаго уѣзда . . 45
Могилевскій уѣздный комитетъ по дѣламъ земскаго хозяйства . . —
Земскіе гласные по Могилевскому уѣзду . . . . —
Могилевская уѣздная управа по дѣламъ земскаго хозяйства . . —
Сельско-врачебные участки . . . . . —
Ветеринарная часть 46
Административно-врачебная часть . . . . . —
Могилевскій отдѣлъ общества повсемѣстной помощи пострадавшимъ на войнѣ солдатамъ и ихъ семьямъ . . . . —
Могилевскія городскія попечительства . . . . —
Могилевскія уѣздныя попечительства 47
Могилевское губернское взаимное отъ огня страхованіе . . . —
Агенты страховыхъ и транспортныхъ обществъ . . . —
Могилевская городская дума 48
Могилевская городская управа 49
Электрическая станція . . . . . —
Могилевское городское полицейское управленіе 50
1-я полицейская часть. . . . . —
2-я » » . . . . . —
3-я » » . . . . . —
Сыскное отдѣленіе . . . . . —
Могилевское уѣздное полицейское управленіе. . . . 51
Полицейская стража Могилевскаго уѣзда . . . . —
Могилевское губернское жандармское управленіе . . . —
Могилевское отдѣленіе Моск.-Рижской жанд. полиц. упр. ж. д. . . —
Бѣлыничская мѣщанская управа . . . . . —
Кручанская » » 52
Шкловская » » . . . . . —
Могилевское мѣщанское управленіе . . . . —
Шепелевичское » » . . . . . —
Княжицкое » » . . . . . —
Головчинское » » . . . . . —
Круглянское » » . . . . . —
Буйничское » » . . . . . —
Тетеринское « » 53
Могилевская городская пожарная команда . . . . —
Могилевское добровольное пожарное общество . . . . —
Бѣлыничская пожарная команда . . . . . —
Добровольное пожарное общество въ м. Шкловѣ . . . 54
Круглянская сельская пожарная дружина . . . . —
Могилевская городская скотобойня . . . . . —
» » свинобойня . . . . . —
Могилевская микроскопическая станція . . . . . —
Почта и телеграфъ 55
Могилевская почтово-телеграфная контора . . . —
Телефонная сѣть . . . . . —
Шкловская почтово-телеграфная контора . . . —
Почтово-телеграфная отдѣленія . . . . —

Для сайта BOOK-OLDS.RU

Могилевская центральная фельдшерская шк. ИМПЕРАТОРА АЛЕКСАНДРА II. 56
Центральная повивальная школа . . . . . —
Общество распространенія средняго образованія въ губ. г. Могилевѣ . 57
Польское общество просвѣщенія и благотворительности . . . —
Общество пособія бѣднымъ евреямъ г. Могилева . . . 58
Шкловское еврейское общество пособія бѣднымъ . . . —
Общество вспомоществованія недостаточнымъ воспитанницамъ Могилевской женской гимназіи . . . . . —
Общество вспомоществованія нуждающимся учащимся Могилевской мужской гимназіи 59
Родительскій комитетъ при Могилевскомъ реальномъ училищѣ . . —
Родительскій комитетъ при Могилевской мужской гимназіи . . 60
Профессіональное о-во служ. въ торгово-промышленныхъ предпріятіяхъ г. Могилева . . . . . —
Могилевское общественное собраніе . . . . . —
Общественное собраніе служащихъ въ правительственныхъ и общественныхъ учрежденіяхъ г. Могилева 62
Могилевское польское общественное собраніе . . . . —
Литературно-музыкально-драматическій кружокъ . . . . —
Русское ИМПЕРАТОРСКОЕ театральное о-во 63
Союзъ драматическихъ писателей и композиторовъ при Русскомъ ИМПЕРАТОРСКОМЪ театральномъ обществѣ . . . . —
Общество русскихъ драматическихъ писателей и оперныхъ композиторовъ. —
Городской театръ . . . . . —
Музыкальная школа Певзнера 64
Музыкальная школа Ерихайлова . . . . . —
Библіотеки:
Публичная . . . . . —
Общественнаго собранія служащихъ въ правительств. и обществ. учрежденіяхъ . . . . . —
Польскаго общественнаго собранія . . . . . —
Общественнаго собранія . . . . . —
Частныя . . . . . —
Могилевское потребительное общество 65
Могилевское христіанское потребительное общество . . . —
Могилевскій отдѣлъ Рос. о-ва покровительства животнымъ . . —
Городской ночлежный домъ . . . . . —
Могилевское общество охоты 66
Могилевское отдѣленіе Россійскаго общества винокуренныхъ заводчиковъ . —
Похоронная касса служащихъ въ губернскихъ учрежденіяхъ вѣдомства М-ва Вн. Дѣлъ . . . . . —
Могилевская еврейская сельско-хозяйств. ферма 67
Дешевая столовая о-ва пособія бѣднымъ Могилевск. губ. . . . —
Аптеки . . . . . —
Богадѣльни:
Печерская . . . . . —
Имени д. ст. сов. Ник. Георг. Гортынскаго 68
Еврейскаго о-ва пособія бѣднымъ . . . . —

Для сайта BOOK-OLDS.RU

Пріюты:
О-ва пособія бѣднымъ Могилевской губ. 68
Сиротскій домъ . . . . . —
Музеи . . . . . —
Губернскій . . . . . —
Редакціи газетъ . . . . . —
Больницы и лечебницы 69
Губернская больница . . . . . —
Еврейское Богоугодное заведеніе . . . . . —
Психіатрическая лечебница . . . . . —
Родильный госпиталь . . . . . —
Лечебница Могилевской Общины Краснаго Креста . . . —
Лечебница о-ва пособія бѣднымъ евреямъ г. Могилева . . —
Земская ветеринарная . . . . . —
Амбулаторіи . . . . . —
Земская амбулаторія . . . . . —
Типо-литографіи 70
Типографіи . . . . . —
Книжные магазины . . . . . —
Книжныя лавки . . . . . —
Рѣзчики печатей . . . . . —
Ссудныя кассы . . . . . —
Дилижансныя конторы . . . . . —
Контора найма прислуги . . . . . —
Электро-театры . . . . . —

В. П. И.

Могилевское уѣздное отдѣленіе Епархіальнаго училищнаго Совѣта . 72
Инспекція церковно-приходскихъ школъ епархіи . . . —
Могилевская духовная семинарія . . . . . —
Образцовая церковно-приходская школа при семинаріи . . 73
Могилевское духовное училище . . . . . —
Могилевское женское училище духовнаго вѣдомства . . . —
Церковно-приходская образцовая школа 74
Церковно-приходскія школы Могилевскаго уѣзда . . . 75
Второклассная Буйничская женская . . . . —
Образцовая при ней . . . . . —
Бѣлыничская двухклассная . . . . . —
Одноклассная Могилево-Градская . . . . . —
Сельская церковно приходская . . . . . —
Православные приходы 77
г. Могилевъ . . . . . —
Могилевскій уѣздъ 78
1-ый округъ . . . . . —
2-ой » 79
3-й » . . . . . —
Монастыри 80

Для сайта BOOK-OLDS.RU

Могилевское церковно-православное Богоявленское Братство . . 80
Церковно-археологическій музей . . . . . —
Общество вспомоществованія нуждающимся воспитанникамъ Могилевской духовной семинаріи . . . . . —
Пріюты и богадѣльни 81
Общемонастырскій пріютъ . . . . . —
При Петро-Павловской церкви . . . . . —
При Соборномъ кладбищѣ 82
При Успенской церкви . . . . . —
При Воскресенской церкви . . . . . —
При р.-кат. костелѣ . . . . . —
Редакціи газетъ . . . . . —

В. И. И.

Римско-католическое духовенство 82
Евангелическо-лютеранское духовенство . . . . . —
Іудейское духовенство 83

В. В.

1-я бригада 41-ой пѣхотной дивизіи 83
161-й пѣх. Александропольскій полкъ . . . . . —
162-й пѣхотный Ахалцыхскій полкъ 84
Управленіе Могилевскаго уѣзднаго воинскаго начальника . . . 86
Могилевское офицерское экономическое общество 87

М. Ф.

Податная инспекція 87
Могилевская казначейство . . . . . —
Могилевское городское по квартирному налогу присутствіе . . . —
Шкловское городское по квартирному налогу присутствіе . . . 88
Могилевская уѣздная оцѣночная комиссія . . . . . —
Могилевскій уѣздный распорядительный комитетъ . . . . . —
Могилевскій уѣздный комитетъ попечительства о народной трезвости . 89
Народный домъ . . . . . —
Библіотека читальня . . . . . —
Театръ . . . . . —
Чайная . . . . . —
Ночлежный пріютъ . . . . . —
Акцизное управленіе 1-го округа 90
Могилевскій № 1 винный складъ . . . . . —
Казенныя винныя лавки 91
г. Могилевъ . . . . . —
Могилевскій уѣздъ . . . . . —
Могилевское отдѣленіе Государственнаго банка 92
Могилевское отдѣленіе Государственнаго дворянскаго земельнаго банка . 93
Могилевское отдѣленіе крестьянскаго поземельнаго банка . . . —

Для сайта BOOK-OLDS.RU

Отдѣленіе Азовско-Донского коммерческаго банка 94
Отдѣленіе Соединеннаго банка 95
Могилевскій городской общественный банкъ . . . . . —
Могилевское общество взаимнаго кредита . . . . . —
Первое Могилевское кредитное товарищество 96
Второе Могилевское кредитное товарищество . . . . . —
Могилевское ссудо-сберегательное товарищество . . . . . —
Ссудо-сберегательная касса служащихъ въ правительственныхъ и общественныхъ учрежденіяхъ г. Могилева вѣдомства М-ва В. Д. . 97
Ссудо-сберегательная касса чиновниковъ Могиллвской казенной палаты и ея вѣдомства 98
Ссудо-сберегательная касса служащихъ въ Могилевскомъ окружномъ судѣ. —
Ссудо-сберегательная касса Могилевскаго акцизнаго управленія . . —
Торговый домъ Л. М. Шмерлингъ и К° 99

М Т. и П.

Фабричная инспекція 99
Фабрики и заводы . . . . . —

М. Ю.

Уѣздные члены окружнаго суда Могилевскаго уѣзда 99
Товарищи прокурора 100
Судебные слѣдователи . . . . . —
Почетные мировые судьи въ Могилевскомъ уѣздѣ . . . . —
Городскіе судьи . . . . . —
Судебные пристава 101
Нотаріусы . . . . . —
Присяжные повѣренные . . . . . —
Помощники присяжныхъ повѣренныхъ . . . . . —
Частные повѣренные 102
Дворянская опека . . . . . —
Могилевскій сиротскій судъ . . . . . —
Тюрьма . . . . . —
Арестный домъ . . . . . —
Могилевское общество исправительныхъ колоній для несовершеннолѣтнихъ . 103

М. Н. П.

Могилевская мужская гимназія 103
Могилевское Александровское реальное училище 104
Могилевское общественное коммерческое училище 105
Могилевское перворазрядное мужское училище А. П. Лучина . . —
Частная женская гимназія О. Б. Коссовичъ 106
Частная женская гимназія А. С. Романовской . . . . . —
Частная женская гимназія С. Л. Залѣсской 107

Для сайта BOOK-OLDS.RU

Низшія учебныя заведенія вѣдомства дирекціи народныхъ училищъ . 108
1-е Городское училище . . . . . —
2-е Городское училище . . . . . —
Приходскія училища . . . . . —
Могилевское начальное еврейское училище . . . . —
Шкловское 2-хъ классное съ приготовительнымъ классомъ еврейское начальное училище . . . . . —
Могилевское еврейское ремесленное училище . . . . —
Народныя училища . . . . . —
Народное еврейское . . . . . —
Частныя христіанскія . . . . . —
Частныя еврейскія . . . . . —
Могилевская женская воскресная школа 109

М. П. С.

1-ый техническо-инспекціон. участокъ Кіевск. отдѣленія Кіевскаго округа п. с. 109
6-я дистанція Виленскаго округа п. с. . . . . —
1-я шоссейная дистанція Кіевскаго округа п. с. 110
ст. Могилевъ Риго-Орловской ж. д. . . . . —

Г. У. З. и З.

Могилевская уѣздная землеустроительная комиссія 110
Завѣдывающіе лѣсничествами 111
Могилевское общество сельскаго хозяйства . . . . . —
Складъ сельско-хозяйственныхъ машинъ 112
Зиновьевская школа садовыхъ рабочихъ. . . . . —

В. У. И. М.

Могилевская женская гимназія 112
Педагогическіе классы при гимназіи 113
Николаевскій дѣтскій пріютъ 114

Р. О^во Кр. Кр.

Могилевская Александринская община сестеръ милосердія Краснаго Креста 114
Амбулаторная лечебница 115
Лечебница . . . . . —
Аптека . . . . . —
Заводъ искусственныхъ минеральныхъ водъ . . . . —

М. М.

Могилевское окружное правленіе ИМПЕРАТОРСКАГО Россійскаго о-ва спасанія на водахъ 116

Для сайта BOOK-OLDS.RU

Быховскій уѣздъ.

М. В. Д.

Предводитель дворянства 117
Дворянское Депутатское Собраніе . . . . . —
Быховскій Уѣздный Съѣздъ . . . . . —
Быховское уѣздное по воинской повинности присутствіе 118
Полюбовное спеціальное межеваніе земель Быховскаго уѣзда . . . —
Быховскій Уѣздный Комитетъ по дѣламъ земскаго хозяйства . . . —
Земскіе гласные по Быховскому уѣзду . . . . . —
Быховская уѣздная Управа по дѣламъ земскаго хозяйства. . . . 119
Сельско-врачебные участки . . . . . —
Ветеринарная часть . . . . . —
Административно-врачебная часть . . . . . —
Быховское городское общественное управленіе. 120
Городскіе уполномоченные . . . . . —
Дашковское мѣщанское управленіе. . . . . —
Журавичское » » . . . . . —
Ново-Быховское » » . . . . . —
Пропойское » » . . . . . —
Гейшинское » » . . . . . —
Быховское уѣздное полицейское управленіе 121
Губернское жандармское управленіе . . . . . —
Полицейская стража Быховскаго уѣзда . . . . . —
Агенты страховыхъ о-въ . . . . . —
Быховское добровольное пожарное общество . . . . . —
Пропойское вольно-пожарное общество . . . . . —
Журавичское добровольное пожарное о-во 122
Пожарныя дружины 123
Почта и телеграфъ . . . . . —
Быховская почтово-телеграфная контора. . . . . —
Почтово-телеграфныя отдѣленія . . . . . —
Почтовыя отдѣленія . . . . . —
Быховское общество пособія бѣднымъ евреямъ . . . . . —
Общество пособія бѣднымъ евреямъ м. Пропойска 124
Союзъ русскаго народа . . . . . —
Быховскій отдѣлъ . . . . . —
Журавичскій » . . . . . —
Глухскій » . . . . . —
Быховское общественное собраніе 125
Библіотеки . . . . . —
Аптеки . . . . . —
Богадѣльни . . . . . —
Христіанская . . . . . —
Еврейская . . . . . —
Типографіи . . . . . —
Книжныя лавки . . . . . —
Фотографіи . . . . . —
Арестный домъ . . . . . —

Для сайта BOOK-OLDS.RU

В. П. И.

Быховское уѣздное отдѣленіе Могилевскаго Епархіальнаго училищнаго Совѣта 126
Инспекція церк.-прих.-школъ. . . . . —
Церковно-приходскія школы Быховскаго уѣзда. . . . . —
Второклассныя . . . . . —
Двухклассныя . . . . . —
Одноклассныя . . . . . —
Православные приходы 128
г. Быховъ . . . . . —
Быховскій уѣздъ . . . . . —
1-й округъ. . . . . —
2-й » 129
3-й » . . . . . —

В. И. И.

Римско-католическое духовенство 130
Евангелическо-лютеранское духовенство . . . . . —
Іудейское духовенство . . . . . —

М. В.

Управленіе Быховскаго уѣзднаго воинскаго начальника . . . . . —

М. Ф.

Податная инспекція 131
Быховское казначейство . . . . . —
Быховское городское по квартирному налогу присутствіе . . . . . —
Быховскій уѣздный распорядительный комитетъ . . . . . —
Акцизное управленіе 6 округа въ г. Рогачевѣ . . . . . —
Винныя лавки 132
Быховскій комитетъ попечительства о народной трезвости . . . 133
Закупленское кредитное т-во. . . . . —
Быховское ссудо-сберегательное товарищество 134
Журавичское ссудо-сберегательное товарищество . . . . . —

М. Т. и П.

Фабричная инспекція 134
Фабрики и заводы . . . . . —

М. Ю.

Уѣздный членъ Могилевскаго окружнаго суда 135
Почетные мировые судьи Быховскаго уѣзда . . . . . —

Для сайта BOOK-OLDS.RU

Товарищъ прокурора 135
Судебный слѣдователь . . . . . —
Судебный приставъ . . . . . —
Нотаріусъ . . . . . —
Дворянская опека . . . . . —
Быховскій сиротскій судъ 136
Быховское тюремное отдѣленіе . . . . . —
Тюрьма . . . . . —

М. Н. П.

Низшія учебныя заведенія вѣдомства дирекціи народныхъ училищъ . . 136
Быховское городское училище . . . . . —
Пропойское городское училище . . . . . —
Быховскія приходскія училища . . . . . —
Пропойское еврейское народное училище . . . . . —
Низшая ремесленная школа 137
Народныя училища . . . . . —

Г. У. З. и З.

Быховская уѣздная землеустроительная комиссія 137
Завѣдывающіе лѣсничествами . . . . . —

В. У. И. М.

Быховское уѣздное попечительство дѣтскихъ пріютовъ 138

Р. О.во. Кр. Кр.

Быховскій мѣстный комитетъ Россійскаго общества Краснаго Креста . 138

Гомельскій уѣздъ.

М. В. Д.

Предводитель дворянства 139
Дворянское депутатское собраніе . . . . . —
Гомельскій уѣздный съѣздъ . . . . . —
Гомельское уѣздное по воинской повинности присутствіе 140
Полюбовное спеціальное межеваніе земель Гомельскаго уѣзда . . . —
Гомельскій уѣздный комитетъ по дѣламъ земскаго хозяйства . . . —
Земскіе гласные по Гомельскому уѣзду . . . . . —
Гомельская уѣздная управа по дѣламъ земскаго хозяйства . . . 141
Сельско-врачебные участки . . . . . —
Гомельская больница 142
Ветеринарная часть . . . . . —

Для сайта BOOK-OLDS.RU

Административно-врачебная часть 142
Гомельскій отдѣлъ о-ва повсемѣстной помощи пострадавшимъ на войнѣ солдатамъ и ихъ семьямъ . . . . . —
Гомельская городская дума . . . . . —
Гомельская городская управа . . . . . —
Мѣщанская управа . . . . . —
Гомельское городское полицейское управленіе 143
1-я полицейская часть . . . . . —
2-я » » . . . . . —
Гомельское уѣздное полицейское управленіе 144
Губернское жандармское управленіе . . . . . —
Виленское жандармское полицейское управленіе ж. д. . . . . —
Полицейская стража Гомельскаго уѣзда 145
Гомельская городская пожарная команда . . . . . —
Гомельское добровольное пожарное общество . . . . . —
Бѣлицкое отдѣленіе . . . . . —
Вѣтковское вольнопожарное общество . . . . . —
Добрушское вольно-пожарное общество . . . . . —
Гомельское городское страховое о-во . . . . . —
Агенты страховыхъ и транспортныхъ о-въ 147
Почта и телеграфъ . . . . . —
Гомельская почтово-телеграфная контора . . . . . —
Телефонная сѣть 148
Вѣтковская почтово-телеграфная контора . . . . . —
Почтово-телеграфныя отдѣленія . . . . . —
Почтовыя отдѣленія . . . . . —
Повивальная школа врачей Захарина и Хейфеца . . . . . —
Гомельское общество вспомоществованія бѣднымъ учащимся 149
Гомельское еврейское общество пособія бѣднымъ . . . . . —
Гомельское р-кат. о-во просвѣщенія и благотворительности . . . . . —
Вѣтковское еврейское общество пособія бѣднымъ 150
Гомельское сельско-хозяйственное о-во . . . . . —
Гомельское городское потребительное общество . . . . . —
Гомельское о-во охоты 150
Союзъ русскаго народа . . . . . —
Гомельскій отдѣлъ . . . . . —
Вѣтковскій отдѣлъ 151
Гомельское общественное собраніе . . . . . —
Гомельское второе русское общественное собраніе . . . . . —
Библіотеки . . . . . —
Аптеки . . . . . —
Аптекарскіе магазины 152
Больницы . . . . . —
При Добрушской фабрикѣ . . . . . —
Въ им. «Островки» кн. Паскевичъ . . . . . —
Пріюты 153
Федоровскій . . . . . —
Дѣтскій пріютъ О-ва пособія бѣднымъ . . . . . —
Дѣтскій садъ . . . . . —

Для сайта BOOK-OLDS.RU

Типо-литографіи 153
Типографіи . . . . . —
Книжные магазины . . . . . —
Рѣзчикъ печатей 154
Конторы . . . . . —
Электро-театры . . . . . —
Городская скотобойня . . . . . —
Гомельское микроскопическая станція . . . . . —
Блочная электрическая станція . . . . . —
Арестный домъ . . . . . —

В. П. И.

Гомельское уѣздное отдѣленіе Могилевскаго епархіальнаго училищнаго Совѣта 155
Инспекція церковно-приходскихъ школъ епархіи . . . —
Гомельское духовное училище . . . . . —
Церковно-приходскія школы Гомельскаго уѣзда . . . . —
Двухклассныя . . . . . —
Одноклассныя . . . . . —
Православные приходы 158
г. Гомель . . . . . —
Гомельскій уѣздъ . . . . . —
1-ый округъ . . . . . —
2-ой « 159
3-й » . . . . . —
4-й » 160
5-й » 161
6-й » . . . . . —
Монастыри 162
Гомельское отдѣленіе Могилевскаго церковно-православнаго Богоявленскаго
Братства . . . . . —

В. И. И.

Римско-католическое духовенство 162
Евангелическо-лютеранское духовенство . . . . . —
Іудейское духовенство . . . . . —

В. В.

2-я бригада 40-й пѣхотной дивизіи 162
160-й пѣхотный Абхазскій полкъ . . . . . —
Управленіе Гомельскаго уѣзднаго воинскаго начальника . . . —

М. Ф.

Податная инспекція 163
Гомельское казначейство . . . . . —
Гомельское 1-е городское по квартирному налогу присутствіе . . —
Гомельское 2-е городское по квартирному налогу присутствіе . . —
Вѣтковское городское по квартирному налогу присутствіе . . . 164
Уѣздный распорядительный комитетъ . . . . . —
Акцизное управленіе V округа . . . . . —

Для сайта BOOK-OLDS.RU

Гомельскій № 2 казенный винный складъ 164
Винныя лавки 165
г. Гомель . . . . . —
Гомельскій уѣздъ . . . . . —
Гомельскій уѣздный комитетъ попечительства о народной трезвости . 165
Гомельскій городской общественный банкъ 166
Гомельское отдѣленіе Сѣвернаго банка . . . . . —
Гомельскій Николаевскій сельскій банкъ. . . . . —
Гомельское отдѣленіе Соединеннаго банка . . . . . —
Гомельское отдѣленіе Виленскаго частнаго коммерческаго банка . . 167
Гомельское общество взаимнаго кредита . . . . . —
Гомельское ремесленное и мелко-торговое ссудо-сберегательное . . —
Уваровичское ссудо-сберегательное товарищество 168
Гомельское торгово-промышленное о-во взаимнаго кредита . . . . —

М. Т. и П.

Фабричная инспекція. 169
Фабрики и заводы . . . . . —
Гомельское 7-ми классное коммерческое училище А. Д. Литвинова и Д. Д. Струнина . . . . . —

М. Ю.

Гомельскіе уѣздные члены Могилевскаго окружнаго суда . . . 170
Товарищи прокурора . . . . . —
Судебные слѣдователи 170
Почетные мировые судьи въ Гомельскаго уѣздѣ 171
Городскіе судьи . . . . . —
Судебные пристава . . . . . —
Нотаріусы . . . . . —
Гомельская дворянская опека 172
Гомельскій сиротскій судъ . . . . . —
Гомельское тюремное отдѣленіе . . . . . —
Гомельская тюрьма . . . . . —
Гомельское общество пособія лицамъ освобождаемымъ изъ мѣстъ заключенія —

М. Н. П.

Гомельская мужская гимназія 173
Гомельская женская гимназія 174
Частная мужская гимназія д-ра А. Е. Ратнера 175
Частная женская гимназія В. А. Копишъ . . . . . —
Частная 4-хъ-класснаи мужская прогимназія М. А. Эльяшева . . . —
Гомельская частная еврейск. женск. 4-хъ-кл. прогимназія А. Я. Сыркиной 176
Частное женское еврейское училище Х. С. Этингеръ . . . . —
Женское 4-хъ-кл. учебное заведеніе съ дѣтскимъ садомъ въ г. Гомелѣ . 177
Родительскій комитетъ при Гомельской мужской гимназіи . . . —
Родительскій комитетъ при Гомельской женской гимназіи . . . 178
Низшія учебныя заведенія вѣдомства дирекціи народныхъ училищъ . —
Народныя училища . . . . . —

Для сайта BOOK-OLDS.RU

М. П. С.

Кіевскій округъ путей сообщенія 178
2-я шоссейная дистанція 179
Либаво-Роменская желѣзная дорога . . . . . —
Полѣсская желѣзная дорога . . . . . —
Гомельское техническое желѣзно-дорожное училище . . . 181
Общество потребителей при Гомельскихъ мастерскихъ Л.-Р. ж. д. . —

Г. У. З. и З.

Гомельская уѣздная землеустроительная комиссія . . . 181
Завѣдывающіе лѣсничествами 182
Гомельское сельско-хозяйственное товарищество . . . —

Р. О.во. Кр. Кр.

Гомельскій мѣстный комитетъ Рос. О-ва Кр. Кр. . . . 182

Горецкій уѣздъ.

М. В. Д.

Предводитель дворянства 183
Дворянское Депутатское Собраніе . . . . . —
Горецкій Уѣздный Съѣздъ 183
Горецкое уѣздное по воинской повинности присутствіе . . . 184
Полюбовное спеціальное межеваніе земель Горецкаго уѣзда . . —
Горецкая уѣздная комиссія по оцѣнкѣ недвижимыхъ имуществъ . . 185
Горецкій Уѣздный Комитетъ по дѣламъ земскаго хозяйства . . —
Земскіе гласные по Горецкому уѣзду . . . . —
Горецкая уѣздная Управа по дѣламъ земскаго хозяйства . . —
Сельско-врачебные участки 186
Ветеринарная часть . . . . . —
Административно-врачебная часть 187
Горецкое городское упрощенное общественное управленіе . . —
Копысское городское упрощенное общественное управленіе . . —
Горецкое уѣздное полицейское управленіе . . . . —
Губернское жандармское управленіе . . . . . —
Полицейская стража Горецкаго уѣзда . . . . . —
Мѣщанскія управленія въ Горецкомъ уѣздѣ . . . —
Пожарныя общества-дружины 188
Горецкое добровольное пожарное общество . . . . —
Копысское добровольное пожарное о-во . . . . . —
Дубровенское вольно-пожарное общество . . . . —
Ляднянское вольно-пожарное общество . . . . . —
Романовское вольно-пожарное о-во . . . . . —
Страховые агенты 189
Почта и телеграфъ . . . . . —
Горецкая почтово-телеграфная контора . . . . —

Для сайта BOOK-OLDS.RU

Почтово-телеграфныя конторы 189
Почтово-телеграфныя отдѣленія . . . . . —
Общество пособія бѣднымъ христіанамъ г. Горки . . . . —
Ообщество пособія бѣднымъ евреямъ г. Горокъ 190
Общество пособія бѣднымъ евреямъ г. Копыси . . . . —
Общество пособія бѣднымъ евреямъ м. Дубровны . . . . —
Общество пособія бѣднымъ евреямъ м. Ляды . . . . —
Копысское городское о-во для открытія и содержанія въ г. Копыси прогимназіи . . . . . —
Общество вспомоществованія ученикамъ Горецкихъ учебныхъ заведеній . 191
Общество потребителей при фабрикѣ акціонернаго о-ва Днѣпровской бумагопрядильной мануфактуры . . . . . —
Общество потребителей г. Горокъ . . . . . —
Библіотеки . . . . . —
Аптеки 192
Типографіи . . . . . —
Книжные магазины . . . . . —
Горецкій арестный домъ . . . . . —

В. П. И.

Горецкое уѣздное отдѣленіе Могилевскаго епархіальнаго училищнаго совѣта 192
Инспекція церковно-приходскихъ школъ епархіи . . . —
Церковно-приходскія школы Горецкаго уѣзда 193
Второклассныя . . . . . —
Одноклассныя . . . . . —
Православные приходы 195
г. Горки . . . . . —
Горецкій уѣздъ 196
1-й округъ . . . . . —
2-й » . . . . . —
3-й » 197

В. И. И.

Римско-католическое духовенство Горецкаго уѣзда 197
Евангелическо-реформатское духовенство 198
Іудейское духовенство Горецкаго уѣзда . . . . . —

М. В.

Управленіе Горецкаго уѣзднаго воинскаго начальника . . . 198

М. Ф.

Податная инспекція 198
Горецкое казначейство . . . . . —
Горецкое городское по квартирному налогу присутствіе . . . —
Горецкая уѣздная оцѣночная комиссія 199
Горецкій уѣздный распорядительный комитетъ . . . . . —
Акцизное управленіе 1 округа . . . . . —
Казенныя винныя лавки . . . . . —
Горецкій уѣздный комитетъ попечительства о народной трезвости . . —

Для сайта BOOK-OLDS.RU

Кредитное т-во въ Горкахъ. 200
Копысское кредитное т-во. . . . . —
Ссудо-сберегательная касса Горецкихъ учебныхъ заведеній . . . —
Дубровинское ссудо-сберегательное т-во . . . . . —

М. Т. и П.

Фабричная инспекція 201
Фабрики и заводы . . . . . —

М. Ю.

Уѣздный членъ Могилевскаго окружнаго суда по Горецкому уѣзду . . 202
Товарищъ прокурора. . . . . —
Судебные слѣдователи. . . . . —
Почетные мировые судьи Горецкаго уѣзда . . . . . —
Городской судья 203
Судебный приставъ . . . . . —
Нотаріусы . . . . . —
Оршанская дворянская опека . . . . . —
Горецкій сиротскій судъ . . . . . —
Горецкое тюремное отдѣленіе . . . . . —
Горецкая тюрьма . . . . . —

М. Н. П.

Копысская общественная женская 4-клас. прогимназія . . . 204
Копыаское городское училище . . . . . —
Горецкое частное 1-клас. училище 204
Копысское мужское приходское училище . . . . . —
Копысское приходское женское училище . . . . . —
Народныя училища . . . . . —
Частное Дубровенское 4-класс. женское еврейское училище Деборы Бурде. —
Дубровенекое женское приходское училище 205
Дубровенское 1-класс. начальное еврейское училище . . . . —
Ляднянское частное еврейское училище . . . . . —

Г. У. З. и З.

Горецкая уѣздная землеустроительная комиссія 205
Завѣдывающіе лѣсничествами 206
Горецкое земледѣльческое училище . . . . . —
Временные землемѣрные курсы . . . . . —
Горецкое землемѣрно-агрономическое училище 207
Горецкое ремесленное училище . . . . . —
Горецкая сельско-хозяйственная ферма . . . . . —

Р. О^во Кр. Кр.

Горецкій мѣстный комитетъ Россійскаго Общества Краснаго Креста . 207

Для сайта BOOK-OLDS.RU

Климовичскій уѣздъ.

М. В. Д.

Предводитель дворянства 208
Дворянское депутатское собраніе . . . . . —
Климовичскій уѣздный съѣздъ . . . . . —
Климовичское уѣздное по воинской повинности присутствіе . . . 209
Посредникъ полюбовно-спеціальнаго межеванія земель въ Климовичскомъ уѣздѣ . . . . . —
Климовичскій уѣздный комитетъ по дѣламъ земскаго хозяйства . . —
Земскіе гласные по Климовичскому уѣзду 210
Климовичская уѣздная управа по дѣламъ земскаго хозяйства. . . —
Сельско врачебные участки . . . . . —
Ветеринарная часть 211
Административно-врачебная часть . . . . . —
Климовичское упрощеное городское общественное управленіе . . —
Мѣщанскія управленія въ Климовичскомъ уѣздѣ . . . . . —
Климовичское уѣздное полицейское управленіе 212
Полицейская стража Климовичскаго уѣзда . . . . . —
Климовичское добровольное пожарное общество . . . . . —
Костюковичское вольно-пожарное общество 213
Хотимское добровольное пожарное общество . . . . . —
Петровичское вольно-пожарное общество . . . . . —
Шумячское вольно-пожарное общеество . . . . . —
Забѣлышинская сельская пожарная дружина 214
Агенты страховыхъ о-въ . . . . . —
Почта и телеграфъ 214
Климовичская почтово-телеграфная контора 215
Почтово-телеграфныя отдѣленія . . . . . —
Почтовыя отдѣленія . . . . . —
Климовичское благотворительное общество . . . . . —
О-во распространенія средняго образованія въ Климовичскомъ уѣздѣ . —
О-во пособія бѣднымъ евреямъ м. Хотимска . . . . . —
Климовичское общественное собраніе 216
Библіотеки . . . . . —
Аптеки . . . . . —
Типографіи . . . . . —
Книжные магазины . . . . . —
Дилижансныя конторы . . . . . —
Климовичскій арестный домъ . . . . . —

В. П. И.

Климовичское уѣздное отдѣленіе Могилевскаго епархальнаго училищнаго совѣта 217
Инспекція церковно-приходскихъ школъ епархіи . . . —
Церковно-приходскія школы Климовичскаго уѣзда . . . . —
Двухклассныя 217
Каничская . . . . . —

Для сайта BOOK-OLDS.RU

Милославичская 217
Одноклассныя 218
Православные приходы 222
г. Климовичи . . . . . —
Климовичскій уѣздъ . . . . . —
1-й округъ . . . . . —
2-й округъ 223
3-й округъ . . . . . —

В. И. И.

Римско-католическое духовенство 224
Евангелическо-лютеранское духовенство . . . . . —
Іудейское духовенство . . . . . —

М. В.

Управленіе Климовичскаго уѣзднаго воинскаго начальника . . . 224

М. Ф.

Податная инспекція 225
Климовичское казначейство . . . . . —
Климовичское по квартирному налогу присутствіе . . . . —
Климовичская уѣздная оцѣночная комиссія . . . . . —
Климовичскій уѣздный распорядительный комитетъ . . . . —
Акцизное управленіе III округа . . . . . —
Казенныя винныя лавки 226
Климовичскій уѣздный комитетъ попечительства о народной трезвости . 228
Климовичское ссудо-сберегательное т-во . . . . . —
Шумячское ссудо-сберегательное т-во 229
Петровичское ссудо-сберегательное т-во . . . . . —
Хотимское ссудо-сберегательное т-во . . . . . —
Костюковичское ссудо-сберегательное т-во 230

М. Т. и П.

Фабричная инспекція 230
Фабрики и заводы . . . . . —

М. Ю.

Климовичскій уѣздный членъ окружнаго суда 230
Почетные мировые судьи 231
Товарищъ прокурора . . . . . —
Судебные слѣдователи . . . . . —
Городской судья . . . . . —
Судебный приставъ . . . . . —
Нотаріусы . . . . . —
Дворянская опека . . . . . —
Сиротскій судъ 232
Тюремное отдѣленіе . . . . . —
Климовичская тюрьма . . . . . —

Для сайта BOOK-OLDS.RU

М. Н. П.

Частная 4-хъ-классная прогимназія 232
Городское училище . . . . . —
Климовичское мужское приходское училище . . . . . —
Климовичское приходское женское училище . . . . . —
Костюковичское городское училище . . . . . —
Костюковичское приходское училище 233
Тимоновская низшая ремесленная школа . . . . . —
Народныя училища . . . . . —

Г. У. З. и З

Климовичская уѣздная землеустроительная комиссія 233
Завѣдывающій лѣсничествомъ . . . . . —
Хотимскій земледѣльческій кружокъ . . . . . —

Р. Ово Кр. Кр.

Климовичскій мѣстный комитетъ Россійскаго общества Краснаго Креста . 234

Мстиславльскій уѣздъ.

М. В. Д.

Предводитель дворянства 235
Дворянское депутатское собраніе . . . . . —
Мстиславльскій уѣздный съѣздъ . . . . . —
Мстиславльское уѣздное по воинской повинности присутствіе. . . —
Мстиславльскій уѣздный комитетъ по призрѣнію дѣтей лицъ, погибшихъ
въ войну съ Японіей 236
Полюбовное спеціальное межеваніе земель въ Мстиславльскомъ уѣздѣ . —
Мстиславльская уѣздная комиссія по оцѣнкѣ недвижимыхъ имуществъ . —
Мстиславльскій уѣздный комитетъ по дѣламъ земскаго хозяйства . . —
Земскіе гласные по Мстиславльскому уѣзду 237
Мстиславльская уѣздная управа по дѣламъ земскаго хозяйства . . —
Сельско-врачебные участки . . . . . —
Ветеринарная часть 238
Административно-врачебная часть . . . . . —
Мстиславльская городская управа . . . . . —
Мѣщанскія управленія 239
Мстиславльское уѣздное полицейское управленіе. . . . . —
Полицейская стража Мстиславльскаго уѣзда . . . . . —
Мстиславльское добровольное пожарное общество 240
Монастырщинское вольно-пожарное общество . . . . . —
Хиславичское вольно-пожарное общество . . . . . —
Захаринское добровольное пожарное общество . . . . . —
Страховые агенты 241
Почта и телеграфъ . . . . . —
Мстиславльская почтово-телеграфная контора . . . —
Почтово-телеграфныя отдѣленія . . . . . —
Почтовыя отдѣленія . . . . . —
Общество вспомоществованія нуждающимся учащимся 242

Для сайта BOOK-OLDS.RU

Мстиславльское благотворительное общество 242
О-во пособія бѣднымъ евреямъ г. Мстиславля . . . . . —
Музыкально-драматическій кружокъ . . . . . —
Мстиславльское общественное собраніе 243
Библіотеки . . . . . —
Аптеки . . . . . —
Типографіи . . . . . —
Книжные магазины . . . . . —
Книжныя лавки . . . . . —
Дилижансныя конторы 244
Арестный домъ . . . . . —

В. П. И.

Мстиславльское уѣздное отдѣленіе Могилев. епархіальнаго училищнаго совѣта. 244
Инспекція церковно-приходскихъ школъ . . . . . —
Мстиславльское духовное училище . . . . . —
Церковно-приходскія школы Мстиславльскаго уѣзда 245
Второклассныя школы . . . . . —
Одноклассныя школы . . . . . —
Школы грамоты 246
Православные приходы 247
г. Мстиславль . . . . . —
1-й округъ . . . . . —
2-й » 248
3-й » 249
Монастыри . . . . . —
Амбулаторія при Тупическомъ монастырѣ. . . . . —
Мстиславльское отдѣленіе Могилевскаго церковно-православнаго Богоявленска-
го братства . . . . . —

В. И. И.

Римско-католическое духовенство 250
Евангелическо-реформатское духовенство . . . . . —
Іудейское духовенство Мстиславльскаго уѣзда . . . . . —

М. В.

Управленіе Мстиславльскаго уѣзднаго воинскаго начальника . . . 250

М. Ф.

Податная инспекція 250
Мстиславльское казначейство . . . . . —
Мстиславльское городское по квартирному налогу присутствіе . . 251
Мстиславльская уѣздная оцѣночная комиссія . . . . . —
Мстиславльскій уѣздный распорядительный комитетъ . . . . . —
Акцизное управленіе IV округа . . . . . —
Мстиславльскій № 6 казенный винный складъ . . . . . —
Казенныя винныя лавки 253

Для сайта BOOK-OLDS.RU

Мстиславльскій уѣздный комитетъ попечительства о народной трезвости . 253
Мстиславльское ссудо-сберегательное товарищество . . . . —
Монастырщинское ссудо-сберегательное товарищество . . . 254
Хиславичское ссудо-сберегательное товарищество . . . . —

М. Т. и П.

Фабричная инспекція 254

М. Ю.

Уѣздный членъ Могилевскаго окружнаго суда по Мстилавльскому уѣзду . 254
Товарищъ прокурора 255
Судебные слѣдователи . . . . . —
Почетные мировые судьи Мстиславльскаго уѣзда . . . . —
Городской судья. . . . . —
Судебный приставъ . . . . . —
Нотаріусъ . . . . . —
Дворянская опека . . . . . —
Мстиславльскій сиротскій судъ . . . . . —
Мстиславльское тюремное отдѣленіе 256
Мстиславльская тюрьма. . . . . —

М. Н. П.

Мстиславльская мужская гимназія 256
Мстиславльская частная женская гимназія баронессы М. В. Пиларъ-фонъ Пильхау . . . . . —
Мстиславльское городское училище. 257
Мстиславльское мужское приходское училище . . . . . —
Мстиславльское женское приходское училище . . . . . —
Мстиславльское частное 1-классное еврейское училище . . . —
Монастырщинское частное еврейское училище . . . . . —
Народныя училища . . . . . —
Любавичское еврейское народное училище 258

Г. У. З. и З.

Мстиславльская уѣздная землеустроительная комиссія 258
Завѣдывающіе лѣсничествами . . . . . —

Р. О^во Кр. Кр.

Мстиславльскій мѣстный комитетъ Россійскаго общества Краснаго Креста. 258

Оршанскій уѣздъ.

М. В. Д.

Предводитель дворянства 259
Дворянское депутатское собраніе . . . . . —
Оршанскій уѣздный съѣздъ . . . . . —
Оршанское уѣздное по воинской повинности присутствіе . . . 260
Полюбовное спеціальное межеваніе земель Оршанскаго уѣзда . . —

Для сайта BOOK-OLDS.RU

Оршанская уѣздная комиссія по оцѣнкѣ недвижимыхъ имуществъ . . 260
Оршанское уѣздное по чиншевымъ дѣламъ присутствіе . . . 261
Оршанскій уѣздный комитетъ по дѣламъ земскаго хозяйства . . —
Земскіе гласные по Оршанскому уѣзду . . . . . —
Оршанская уѣздная управа по дѣламъ земскаго хозяйства . . . —
Сельско-врачебная часть 262
Ветеринарная часть . . . . . —
Дорожная часть 263
Административно-врачебная часть . . . . . —
Оршанская городская управа . . . . . —
Оршанская городская дума . . . . . —
Бабиновичское городское общественное упрощенное управленіе . . 264
Мѣщанскія управы . . . . . —
Оршанское уѣздное полицейское управленіе . . . . . —
Губернское жандармское управленіе 265
Полицейская стража Оршанскаго уѣзда . . . . . —
Оршанское пожарное общество . . . . . —
Оршанское привокзальное вольно-пожарное общество . . . . —
Любавичское добровольное пожарное общество 266
Руднянское добровольное пожарное общество . . . . . —
Ліознянское вольно-пожарное о-во . . . . . —
Старосельская вольно-пожарная дружина . . . . . —
Толочинская вольно-пожарная дружина . . . . . —
Добромыслянская вольно пожарная дружина . . . . . —
Агенты страховыхъ и транспортныхъ о-въ 267
Почта и телеграфъ . . . . . —
Оршанская почтово-телеграфная контора . . . . . —
Оршанская вокзальная почтово-телеграфная контора . . . . —
Руднянская почтово-телеграфная контора . . . . . —
Толочинская почтово-телеграфная контора . . . . . —
Почтово телеграфныя отдѣленія 268
Почтовыя отдѣленія . . . . . —
Оршанское еврейское о-во пособія бѣднымъ . . . . . —
Попечительный комитетъ Оршанской талмудъ-торы . . . . —
Оршанскій отдѣлъ союза русскаго народа 269
Общество вспомоществованія частному служебному труду въ г. Оршѣ . —
Общество потребителей . . . . . —
Общество потребителей при ст. Орша . . . . . —
Аптеки . . . . . —
Библіотеки 270
Книжные магазины . . . . . —
Типографіи . . . . . —
Электро-театры 271
Арестный домъ . . . . . —

В. П. И.

Оршанское уѣздное отдѣленіе Могилев. епархіальнаго училищнаго совѣта . 271
Инспекція церковно-приходскихъ школъ епархіи . . . —
Оршанское духовное училище . . . . . —

Для сайта BOOK-OLDS.RU

Церковно-приходскія школы 271
Православные приходы . . . . . —
г. Орша . . . . . —
Оршанскій уѣздъ . . . . . —
1-й округъ 272
2-й » . . . . . —
3-й » 273
4-й » . . . . . —
Монастыри 274
Высочанское церковно приходское братство . . . . . —
Православное латышское братство въ с. Погостищѣ . . . . —
Православное латышское братство въ м. Ліознѣ . . . . —

В. И. И.

Римско-католическое духовенство 275
Евангелическо-лютеранское духовенство . . . . . —
Іудейское духовенство Оршанскаго уѣзда . . . . . —

М. В.

Управленіе Оршанскаго уѣзднаго воинскаго начальника . . . 275

М. Ф.

Податная инспекція 275
Оршанское казначейство 276
Оршанское городское по квартирному налогу присутствіе. . . . —
Оршанская уѣздная оцѣночная комиссія . . . . . —
Оршанскій уѣздный распорядительный комитетъ . . . . —
Акцизное управленіе II округа . . . . . —
Оршанскій № 3 казенный винный складъ 277
Казенныя винныя лавки . . . . . —
Оршанскій уѣздный комитетъ попечительства о народной трезвости. . —
Оршанское отдѣленіе Орловскаго банка 278
Оршанское кредитное т-во . . . . . —
Старо-Толочинское ссудо-сберегательное т-во . . . . . —
Смольянское кредитное т-во 279
Оршанское еврейское о-во безпроцентной ссуды . . . . —
Руднянское кредитное т-во . . . . . —
Народный домъ . . . . . —

М. Т. и П.

Фабричная инспекція 279
Фабрики и заводы . . . . . —

М. Ю.

Оршанскій уѣздный членъ окружнаго суда 280
Товарищи прокурора . . . . . —
Судебные слѣдователи 281
Почетные мировые судьи Оршанскаго уѣзда. . . . . —

Для сайта BOOK-OLDS.RU

Городскіе судьи 281
Судебные пристава . . . . . —
Нотаріусы . . . . . —
Оршанская дворянская опека 282
Оршанскій сиротскій судъ . . . . . —
Бабиновичскій сиротскій судъ . . . . . —
Оршанское уѣздное тюремное отдѣленіе . . . . . —
Оршанская тюрьма . . . . . —

М. Н. П.

Оршанская Алексѣевская женская гимназія 282
Оршанское частное общественное реальное училище 283
Еврейская женская прогимназія Х. Фабрикантъ 284
Оршанское 2-хъ-классное мужское приходское училище . . . —
Оршанское 2-хъ-классное начальное еврейское училище . . . —
Оршанское городское училище 285
Любавичское 2-хъ-классное народное еврейское училище . . . —
Оршанское одноклассное мужское приходское училище . . . —
Оршанское женское приходское училище . . . . . —
Толочинское частное еврейское училище 3 разр. . . . . —
Ліознянское еврейское народное училище. . . . . —
Смольянское еврейское начальное училище . . . . . —
Народныя училища 286
Талмудъ-тора . . . . . —
Женское 2-хъ-кл. профессіональное еврейское училище . . —

Г. У. З. и З.

Оршанская уѣздная землеустроительная комиссія 286
Завѣдывающіе лѣсничествами . . . . . —
Смольянскій земледѣльческій кружокъ 287
Смольянская низшая сельско-хозяйственная школа 1-го разряда . . —
Минское сельско-хозяйственное о-во . . . . . —

М. П. С.

Ст. Орша Витебскъ-Жлобинской ж. д. 287
Ст. Орша Моск.-Брест. ж. д. 288
Оршанское ж.-д. училище 289
Славновское ж.-д- училище . . . . . —

Р. О^во Кр. Кр.

Оршанскій мѣстный комитетъ Россійскаго Общества Краснаго Креста . 289

Рогачевскій уѣздъ.

М. В. Д.

Предводитель дворянства 290
Дворянское депутатское собраніе . . . . . —
Рогачевскій уѣздный съѣздъ . . . . . —

Для сайта BOOK-OLDS.RU

Уѣздное по чиншевымъ дѣламъ присутствіе 291
Уѣздное по воинской повинности присутствіе . . . . . —
Полюбовное-спеціальное межеваніе земель въ Рогачевскомъ уѣздѣ . . —
Уѣздный комитетъ по дѣламъ земскаго хозяйства . . . . . —
Земскіе гласные по Рогачевскому уѣзду . . . . . —
Уѣздная управа по дѣламъ земскаго хозяйства 292
Сельско врачебная часть . . . . . —
Ветеринарная часть 293
Административно-врачебная часть . . . . . —
Рогачевская городская дума. . . . . —
Рогачевская городская управа 294
Мѣщанскія управленія въ Рогачевскомъ уѣздѣ . . . . . —
Рогачевское уѣздное полицейское управленіе . . . . . —
Губернское жандармское управленіе 295
Жандармскій надзоръ на ж. д. . . . . —
Полицейская стража Рогачевскаго уѣзда . . . . . —
Рогачевское добровольное пожарное общество . . . . . —
Жлобинское вольно-пожарное общество . . . . . —
Кошелевское вольно-пожарная дружина . . . . . —
Стрѣшинская вольно-пожарная дружина . . . . . —
Чечерское добровольное пожарное общество 296
Тихиничская вольно-пожарная дружина . . . . . —
Рогачевское городское страховое отъ огня общество . . . . —
Сверженская вольно-пожарная дружина . . . . . —
Агенты страховыхъ и транспортныхъ о-въ . . . . . —
Почта и телеграфъ 297
Рогачевская почтово-телеграфная контора. . . . . —
Жлобинская почтово-телеграфная контора . . . . . —
Почтово-телеграфныя отдѣленія . . . . . —
Почтовыя отдѣленія . . . . . —
Рогачевское благотворительное общество о бѣдныхъ 298
Рогачевское общество потребителей . . . . . —
Стрѣшинскій отдѣлъ союза русскаго народа . . . . . —
Чечерское кустарное о-во . . . . . —
Рогачевское общественное собраніе . . . . . —
Богадѣльня имени В. А. Іолшиной 299
Аптеки . . . . . —
Библіотеки . . . . . —
Книжные магазины . . . . . —
Типографіи . . . . . —
Рѣзчикъ печатей 300
Электро-театръ . . . . . —
Конторы дилижансовъ . . . . . —
Рогачевскій арестный домъ . . . . . —

В. П. И.

Рогачевское уѣздное отдѣленіе Могилевскаго епархіальнаго училищнаго совѣта 300
Инспекція церковно-приходскихъ школъ епархіи . . . 301

Для сайта BOOK-OLDS.RU

Церковно-приходскія школы Рогачевскаго уѣзда 301
Второклассныя школы . . . . . —
Двухклассныя школы. . . . . —
Одноклассныя школы . . . . . —
Школы грамоты 304
Православные приходы 305
г. Рогачевъ . . . . . —
Рогачевскій уѣздъ . . . . . —
1-й округъ . . . . . —
2-й » 306
3-й » 307

В. И. И.

Римско-католическое духовенство 307
Іудейское духовенство Рогачевскаго уѣзда 308

М. В.

Управленіе уѣзднаго воинскаго начальника 308
159 пѣхотный Гурійскій полкъ . . . . . —

М. Ф.

Податная инспекція 309
Рогачевское казначейство . . . . . —
Рогачевское по квартирному налогу присутствіе 310
Жлобино Карпиловское по квартирному налогу присутствіе . . . —
Рогачевская уѣздная оцѣночная комиссія . . . . . —
Рогачевскій уѣздный распорядительный комитетъ . . . . —
Акцизное управленіе VI округа . . . . . —
Рогачевскій № 9 казенный винный складъ 311
Винныя лавки . . . . . —
г. Рогачевъ . . . . . —
Рогачевскій уѣздъ . . . . . —
Рогачевскій уѣздный комитетъ попечительства о народной трезвости . . 312
Рогачевское общество взаимнаго кредита 313
Рогачевское ссудо-сберегательное т-во . . . . . —
Чечерское ссудо-сберегательное т-во . . . . . —
Жлобинское ссудо-сберегательное т-во . . . . . —
Стрѣшинское ссудо-сберегательное т-во . . . . . —
Кошелевское кредитное т-во 314
Добоснянско-Жиличское т-во . . . . . —

М Т. и П.

Фабричная инспекція 314
Фабрики и заводы 315

М. Ю.

Уѣздный членъ Могилевскаго окружнаго суда по Рогачевскому уѣзду . 315
Товарищи прокурора . . . . . —
Судебные слѣдователи . . . . . —
Почетные мировые судьи Рогачевскаго уѣзда 316

Для сайта BOOK-OLDS.RU

Городской судья 316
Судебный приставъ . . . . . —
Нотаріусы . . . . . —
Рогачевская дворянская опека . . . —
Рогачевскій сиротскій судъ . . . . —
Рогачевское уѣздное тюремное отдѣленіе —
Рогачевская тюрьма 317

М. Н. П.

Рогачевское реальное училище имени В. А. Іолшиной . . . 317
Рогачевская 4-хъ-клас. мужская учительская семинарія . . —
Начальное 2-хъ-клас. училище 318
Рогачевская частная женская гимназія М. В. Анисимовой . . —
Рогачевское городское училище . . . . . —
Чечерское городское училище . . . . . —
Женское приходское 2 хъ-клас. училище въ г. Рогачевѣ . . —
Рогачевское 1-е мужское приходское училище 319
Рогачевское 2-е мужское приходское училище . . . . —
Рогачевское женское приходское училище . . . . —
Частное 1-кл. женское училище въ м. Жлобинѣ . . . . —
Озеранское 1-кл. приходское училище . . . . . —
Рогачевское женское еврейское училище . . . . . —
Народныя училища . . . . . —

Г. У. З. и З.

Рогачевская уѣздная землеустроительная комиссія 319
Завѣдывающіе лѣсничествами 320
Рогачевское о-во сельскаго хозяйства . . . . . —

Р. Ово К. К.

Рогачевскій мѣстный комитетъ Россійскаго О-ва Краснаго Креста . . 320

Сѣнненскій уѣздъ.

М. В. Д.

Предводитель дворянства 321
Дворянское депутатское собраніе . . . . . —
Сѣнненскій уѣздный съѣздъ . . . . . —
Уѣздное по чиншевымъ дѣламъ присутствіе 322
Сѣнненское уѣздное по воинской повинности присутствіе . . . —
Полюбовное спеціальное межеваніе земель Сѣнненскаго уѣзда . . —
Сѣнненская уѣздная комиссія по оцѣнкѣ недвижимыхъ имуществъ . . 323
Сѣнненскій уѣздный комитетъ общественнаго здравія . . . . —
Сѣнненскій уѣздный комитетъ по дѣламъ земскаго хозяйства . . —
Земскіе гласные по Сѣнненскому уѣзду . . . . . —
Уѣздная управа по дѣламъ земскаго хозяйства . . . . . —
Сельско-врачебные участки 324
Ветеринарная часть. . . . . —

Для сайта BOOK-OLDS.RU

Административно-врачебная часть. 324
Сѣнненское городское упрощенное общественное управленіе . . . 325
Мѣщанскія управы . . . . . —
Сѣнненское уѣздное полицейское управленіе . . . . . —
Губернское жандармское управленіе 326
Полицейская стража Сѣнненскаго уѣзда . . . . . —
Сѣнненское пожарное общество . . . . . —
Крупское добровольное пожарное о-во . . . . . —
Агенты страховыхъ и транспортныхъ о-въ 327
Почта и телеграфъ . . . . . —
Сѣнненское почтово-телеграфная контора.. . . . . —
Почтово-телеграфныя отдѣленія 328
Сѣнненскій отдѣлъ о-ва повсемѣстной помощи пострадавшимъ на войнѣ солдатамъ и ихъ семьямъ . . . . . —
Сѣнненское городское о-во по содержанію въ г. Сѣнно женскаго средняго учебнаго заведенія . . . . . —
Общество пособія бѣднымъ христіанамъ г. Сѣнно . . . . —
Правленіе о-ва пособія бѣднымъ евреямъ . . . . . —
Сѣнненское общественное собраніе 329
Библіотека . . . . . —
Аптеки . . . . . —
Типографія . . . . . —
Сѣнненскій арестный домъ . . . . . —

В. П. И.

Сѣнненское уѣздное отдѣленіе Могилевскаго епархіальнаго училищнаго Совѣта. 329
Инспекція церковно-приходскихъ школъ 330
Церковно-приходскія школы Сѣнненскаго уѣзда . . . . —
Двухклассныя школы . . . . . —
Одноклассныя школы . . . . . —
Школы грамоты 332
Православные приходы 333
г. Сѣнно . . . . . —
Сѣнненскій уѣздъ 334
1-й округъ . . . . . —
2-й округъ . . . . . —
3-й округъ 335
4-й округъ . . . . . —
Монастыри 336

В. И. И.

Римско-католическое духовенство 336
Іудейское духовенство . . . . . —

М. В.

Управленіе Сѣнненскаго уѣзднаго воинскаго начальника . . . 337

М. Ф.

Податная инспекція 337
Сѣнненское казначейство . . . . . —
Сѣнненское городское по квартирному налогу присутствіе . . . —

Для сайта BOOK-OLDS.RU

Сѣнненская уѣздная оцѣночная комиссія 337
Сѣнненскій уѣздный распорядительный комитетъ 338
Сѣнненскій № 8 казенный винный складъ . . . . . —
Казенныя винныя лавки . . . . . —
Уѣздный комитетъ попечительства о народной трезвости . . . —
Сѣнненская народная чайная . . . . . —
Сѣнненское ссудо-сберегательное т-во . . . . . —

М. Т. и П.

Фабричная инспекція 339
Фабрики и заводы . . . . . —

М. Ю.

Уѣздный членъ Могилевскаго окружнаго суда по Сѣнненскому уѣзду . 339
Товарищъ прокурора . . . . . —
Судебные слѣдователи . . . . . —
Почетные мировые судьи Сѣнненскаго уѣзда 340
Городскіе судьи . . . . . —
Судебный приставъ . . . . . —
Нотаріусъ . . . . . —
Оршанская дворянская опека . . . . . —
Сѣнненскій сиротскій судъ. . . . . —
Сѣнненское уѣздное тюремное отдѣленіе . . . . . —
Сѣнненская тюрьма 341

М. Н. П.

Сѣнненское общественное женское среднее учебное заведеніе . . 341
Городское училище . . . . . —
Сѣнненское мужское приходское училище . . . . . —
Сѣнненское женское приходское училище . . . . . —
Частное еврейское училище въ м. Крупкѣ . . . . . —
Частное еврейское училище въ м. Череѣ . . . . . —
Народныя училища . . . . . —

Г. У. З. и З.

Сѣнненская уѣздная землеустроительная комиссія 342
Завѣдывающій лѣсничествомъ . . . . . —
Сѣнненское сельско-хозяйственное общество . . . . . —

Р. Ово Кр. Кр.

Сѣнненскій мѣстный комитетъ Россійскаго общества Краснаго Креста . 342

Чаусскій уѣздъ.

Уѣздный предводитель дворянства 343
Дворянское депутатское собраніе . . . . . —
Чаусскій уѣздный съѣздъ . . . . . —
Чаусское уѣздное по чиншевымъ дѣламъ присутствіе 344
Чаусское уѣздное по воинской повинности присутствіе . . . —
Полюбовное спеціальное межеваніе земель по Чаусскому уѣзду . . —

Для сайта BOOK-OLDS.RU

Чаусскій уѣздный комитетъ по дѣламъ земскаго хозяйства . . . 344
Земскіе гласные по Чаусскому уѣзду 345
Чаусская уѣздная управа по дѣламъ земскаго хозяйства . . . —
Сельско-врачебная часть 346
Ветеринарная часть . . . . . —
Административно-врачебная часть . . . . . —
Чаусская городская дума . . . . . —
Чаусская городская управа 347
Мѣщанскія управы . . . . . —
Чаусское уѣздное полицейское управленіе . . . . . —
Полицейская стража Чаусскаго уѣзда 348
Чаусское добровольное пожарное общество . . . . . —
Сухаревское добровольское пожарное общество . . . . . —
Горское добровольное пожарное о-во . . . . . —
Чаусское городское о-во взаимнаго отъ огня страхованія . . . —
Агенты страховыхъ об-въ . . . . . —
Почта и телеграфъ 349
Чаусская почтово-телеграфная контора . . . . . —
Рясянское почтово-телеграфное отдѣленіе . . . . . —
Сухаринское почтовое отдѣленіе . . . . . —
О-во пособія бѣднымъ евреямъ г. Чаусъ . . . . . —
О-во распространенія средняго образованія въ г. Чаусахъ . . . —
Чаусскій отдѣлъ союза русскаго народа . . . . . —
Чаусское общественное собраніе . . . . . —
Чаусское общество потребителей 350
Аптеки . . . . . —
Библіотеки . . . . . —
Книжные магазины . . . . . —
Типографіи . . . . . —
Книжныя лавки . . . . . —
Контора дилижансовъ . . . . . —
Арестный домъ . . . . . —

В. П. И.

Чаусское уѣздное отдѣленіе Могилевскаго епархіальнаго училищнаго совѣта 350
Инспекція церковно-приходскихъ школъ 351
Церковно-приходскія школы Чаусскаго уѣзда . . . . . —
Двухклассныя школы . . . . . —
Одноклассныя школы . . . . . —
Православные приходы 353
г. Чаусы . . . . . —
Чаусскій уѣздъ . . . . . —
1 округъ . . . . . —
2 » 354

В. И. И.

Римско-католическое духовенство 354
Іудейское духовенство 354

Для сайта BOOK-OLDS.RU

М. В.

Управленіе уѣзднаго воинскаго начальника 355

М. Ф.

Податная инспекція 355
Чаусское казначейство . . . . . —
Чаусское городское по квартирному налогу присутствіе . . . . —
Чаусское раскладочное по промысловому налогу присутствіе . . . —
Чаусская уѣздная оцѣночная комиссія . . . . . —
Чаусскій уѣздный распорядительный комитетъ 356
Акцизное управленіе 1 округа . . . . . —
Винныя лавки . . . . . —
Чаусскій уѣздный комитетъ попечительства о народной трезвости . . 357
Чаусское ссудо-сберегательное т-во . . . . . —
Загоренское кредитное т-во . . . . . —

М. Т. и И.

Фабричная инспекція 358
Фабрики и заводы . . . . . —

М. Ю.

Уѣздный членъ Могилевскаго окружнаго суда по Чаусскому уѣзду . . 358
Товарищъ прокурора . . . . . —
Судебные слѣдователи . . . . . —
Почетные мировые судьи Чаусскаго уѣзда . . . . . —
Городской судья 359
Судебный приставъ . . . . . —
Нотаріусъ . . . . . —
Чаусская дворянская опека . . . . . —
Чаусскій сиротскій судъ . . . . . —

М. Н. П.

Чаусское городское училище 359
Чаусское мужское приходское училище . . . . . —
Чаусское женское приходское училище 360
Дрибинское женское приходское училище . . . . . —
Сухаревская талмудъ-тора . . . . . —
Народныя училища . . . . . —

Г. У. З. и З.

Чаусская уѣздная землеустроительная комиссія 361
Завѣдывающіе лѣсничествами 362

Чериковскій уѣздъ.

М. В. Д.

Предводитель дворянства 363
Дворянское депутатское собраніе . . . . . —

Для сайта BOOK-OLDS.RU

Чериковскій уѣздный съѣздъ 363
Чериковское уѣздное по воинской повинности присутствіе. . . . 364
Полюбовное спеціальное межеваніе земель Чериковскаго уѣзда . . —
Чериковскій уѣздный комитетъ по дѣламъ земскаго хозяйства . . —
Земскіе гласные по Чериковскому уѣзду . . . . —
Чериковская уѣздная управа по дѣламъ земскаго хозяйства . . —
Сельско-врачебные участки . . . . . —
Ветеринарная часть 365
Административно-врачебная часть 366
Черковская городская дума . . . . . —
Чериковская городская управа . . . . . —
Мѣщанскія управы . . . . . —
Чериковское уѣздное полицейское управленіе . . . . . —
Губернское жандармское управленіе 367
Полицейская стража Чериковскаго уѣзда . . . . . —
Чериковское городское о-во взаимнаго отъ огня страхованія . . —
Чериковское пожарное общество . . . . . —
Кричевское пожарное общество . . . . . —
Краснопольская пожарная дружина 368
Дмитріевская пожарная дружина . . . . . —
Агенты страховыхъ о-въ . . . . . —
Почта и телеграфъ . . . . . —
Чериковская почтово-телеграфная контора . . . . —
Кричевская почтово-телеграфная контора 369
Почтово-телеграфныя отдѣленія . . . . . —
Почтовыя отдѣленія . . . . . —
Чериковское общество вспомоществованія нуждающимся дѣтямъ дворянъ . —
Чериковское о-во пособія бѣднымъ. . . . . —
Общество пособія бѣднымъ евреямъ м. Краснополья . . . . —
Чериковское общественное собраніе 370
Аптеки . . . . . —
Аптекарскіе магазины . . . . . —
Библіотеки . . . . . —
Книжныя лавки . . . . . —
Типографіи . . . . . —
Контора дилижансовъ . . . . . —
Арестный домъ . . . . . —

В. П. И.

Отдѣленіе Могилевскаго епархіальнаго училищнаго Совѣта . . . 371
Инспекція церковно-приходскихъ школъ епархіи . . . —
Церковно-приходскія школы Чериковскаго уѣзда . . . . —
Второклассныя . . . . . —
Двухклассныя . . . . . —
Одноклассныя . . . . . —
Школы грамоты 375
Православные приходы . . . . . —
г. Чериковъ . . . . . —
Чериковскій уѣздъ . . . . . —

Для сайта BOOK-OLDS.RU

1-й округъ 375
2-й » 376
3-й » . . . . . —
Монастыри 377

В. И. И.

Римско-католическое духовенство 377
Іудейское духовенство 378

М. В.

Управленіе уѣзднаго воинскаго начальника 378

М. Ф.

Податная инспекція 378
Чериковское казначейство . . . . . —
Чериковское городское по квартирному налогу присутствіе . . . —
Чериковская уѣздная оцѣночная комиссія 379
Чериковскій уѣздный распорядительный комитетъ . . . . . —
Акцизное управленіе IV округа . . . . . —
Чериковскій № 4 казенный винный складъ . . . . . —
Казенныя винныя лавки 380
Чериковское ссудо-сберегательное товарищество 381
Кричевское ссудо-сберегательное товарищество . . . . . —
Краснопольское ссудо-сберегательное товарищество 382

М. Т. и П.

Фабричная инспекція 382
Фабрики и заводы . . . . . —

М. Ю.

Уѣздный членъ Могилевскаго окружнаго суда по Чериковскому уѣзду . 382
Товарищъ прокурора . . . . . —
Судебные слѣдователи 383
Почетные мировые судьи Чериковскаго уѣзда . . . . . —
Городской судья. . . . . —
Судебный приставъ . . . . . —
Нотаріусъ . . . . . —
Чериковская дворянская опека . . . . . —
Чериковскій сиротскій судъ . . . . . —
Чериковское уѣздное тюремное отдѣленіе . . . . . —
Чериковская тюрьма 384

М. Н. П.

Чериковское 4-хъ классное мужское училище 384
Чериковское городское училище . . . . . —
Чериковское мужское приходское училище . . . . . —

Для сайта BOOK-OLDS.RU

Чериковское женское приходское училище 384
Чериковское одноклассное начальное еврейское училище . . . . —
Чериковское частное женское учебное заведеніе. 385
Кричевская низшая ремесленная школа . . . . . —
Краснопольское частное 1-клас. училище. . . . . —
Народныя училища . . . . . —

Г. У. З. и З.

Чериковская уѣздная землеустроительная комиссія 387
Завѣдывающіе лѣсничествами 388
Чериковское о-во сельскаго хозяйства . . . . . —
Кричевскій земледѣльческій кружокъ . . . . . —

Р. О^во Кр. Кр.

Чериковскій мѣстный комитетъ Россійскаго общества Краснаго Креста . 388

II отдѣлъ.

Календарныя свѣдѣнія I
Табель-календарь III
Неприсутственные дни IV
Мѣсяцесловъ православный V
Храмовые праздники и крестные ходы въ Могилевѣ XXX
Римско-католическій и лютеранскій календари на 1910 годъ. . . . XXXI
Храмовые праздники въ римско-католичеекихъ костелахъ въ г. Могилевѣ на 1910 годъ XXXIII
Еврейскій календарь на 1910 г. XXXIV
Магометанскій календарь на 1910 г. XXXV
Хроника Могилевской губерніи за 1909 г. XXXVI

III отдѣлъ,

Справочныя свѣдѣнія 1
Краткая статистика Россіи 3
Губерніи, области, округа Россійской Имперіи и ихъ уѣзды:
I Европейская Россія. 4
II Кавказъ 10
III Губерніи и области Азіатской Россіи 11

Для сайта BOOK-OLDS.RU

Положеніе и пространство Могилевской губерніи 13
Разстояніе уѣздныхъ городовъ отъ губ. г. Могилева 15
Списокъ станцій желѣзныхъ дорогъ, проходящихъ чрезъ Могилевскую губернію. 16
Списокъ станцій по грунтовымъ и шоссейнымъ дорогамъ въ Могилевской губ. 18
Списокъ волостей Могилевской губерніи 19
Свѣдѣнія о разстояніи, территоріальномъ пространствѣ, числѣ становъ, земскихъ участковъ, волостей, заштатныхъ городовъ и мѣстечекъ по уѣздамъ Могилевской губерніи 26
Свѣдѣнія о числѣ сельскихъ обществъ и числѣ селеній въ уѣздахъ съ указаніемъ къ какому участку земскаго начальника, стана, урядническаго, призыв. по воинск. повинности и по воен.-конской повинности принадлежатъ волости этого уѣзда 27
Могилевскій уѣздъ . . . . . —
Быховскій 28
Гомельскій 29
Горецкій 30
Климовичскій 31
Мстиславльскій 32
Оршанскій 33
Рогачевскій 34
Сѣнненскій 35
Чаусскій 36
Чериковскій 37
Вѣдомость о количествѣ народонаселенія по сословіямъ въ Могилевской губерніи за 1908 годъ . . . . . 38—39
Вѣдомость о количествѣ народонаселенія по вѣроисповѣданіямъ въ Могилевской губерніи за 1908 г. . . . . 40—41
Алфавитный списокъ мѣстечекъ Могилевской губерніи 42
Почта и телеграфъ 43
Почта . . . . . —
Бандероли . . . . . —
Вѣсъ корреспонденціи. . . . . —
Денежные пакеты . . . . . —
Денежные узлы . . . . . —
Закрытые конверты . . . . . —
Наложенный платежъ. 44
Посылки . . . . . —
Переводъ денегъ по почтѣ и телеграфу 45
Цѣнные пакеты 46
Почтовые сборы . . . . . —
Бандерольныя отправленія . . . . . —
Денежные и цѣнные пакеты. 47
Доставка на домъ . . . . . —
Заказныя отправленія . . . . . —
Закрытыя письма . . . . . —
Наложенный платежъ . . . . . —
Открытыя письма 48
Посылки и узлы . . . . . —
Страховой сборъ . . . . . —

Для сайта BOOK-OLDS.RU

Удостовѣреніе личности на почтѣ 48
Время дѣйствія почтовыхъ учрежденій 49
Пріемъ посылокъ по особымъ подавательскимъ книгамъ . . . 50
Телеграфъ . . . . . —
Общія свѣдѣнія . . . . . —
Телеграммы посылаемыя въ сторону отъ телеграфной станціи . . 52
Телеграммы съ нѣсколькими адресами . . . . . —
Телеграммы вслѣдъ . . . . . —
Телеграммы съ оплаченною провѣркой . . . . . —
Извѣщеніе о доставленіи телеграммы . . . . . —
Такса телеграфныхъ сборовъ 52
Плата за телеграммы . . . . . —
Телеграммы съ оплаченнымъ отвѣтомъ 53
Списокъ лицъ, состоящихъ въ первыхъ пяти классныхъ чинахъ, находящихся на службѣ и отставкѣ и прожив. въ Могил. губ. . . 54
Таблица россійскихъ чиновъ 62
Виды на урожай 1910 г. въ Могилевской губ. 63
Росписаніе засѣданій въ 1910 г. Могилевскаго Губернскаго Присутствія . 65
Уздныхъ съѣздовъ Могилевской губерніи. . . . . —
По воинской повинности присутствій 66
Собранія Городскихъ думъ . . . . . —
Собраніе уполномоченныхъ общественныхъ управленій. . . 67
Комитетовъ попечительствъ о народной трезвости . . . —
Землеустроительныхъ комиссій 68
Управъ по дѣламъ земскаго хозяйства 69
Призывные пункты по отбыванію воинской повинности . . . 70
Часы пріема у начальствующихъ и должностныхъ лицъ г. Могилева . 71
Окружныя управленія, дѣйствующія въ предѣлахъ Могилевской губерніи . 72
Управленіе Минскаго почтово-телеграфнаго округа . . . —
Временный комитетъ по дѣламъ печати . . . . . —
Виленское жандармское полицейское управленіе ж. д. . . . 73
Московско-Рижское жандармское полицейское управленіе ж. д. . —
Могилевская римско-католическая духовная консисторія . . —
Виленская еванг.-реформатская коллегія 74
Курляндская еван.-лютеранская консисторія . . . . —
Военно-окружный совѣтъ . . . . . —
Штабъ Виленскаго военнаго округа . . . . . —
Виленскій военно-окружный судъ 76
Штабъ 41 пѣхотной дивизіи . . . . . —
Управленіе Минской мѣстной бригады 77
Виленское окружное пробирное управленіе. . . . —
Фабричная инспекція Кіевскаго фабричнаго округа . . . —
Кіевская судебная палата . . . . . —
Управленіе Виленскаго учебнаго округа 78
Московскій округъ путей сообщенія 79
Кіевскій округъ путей сообщенія . . . . . —
Виленскій округъ путей сообщенія. 80
Управленіе Либаво-Роменской ж. д. . . . . —
Управленіе Полѣсской ж. д. . . . . —

Для сайта BOOK-OLDS.RU

Управленіе Московско-Брестской ж. д. 81
Управленіе Риго-Орловской ж. д. 82
Измѣненія, происшедшая во время печатанія «Памятной книжки» Могилевской губерній на 1910 г. 83
Свѣдѣнія о существующихъ въ Могилевской губерніи ярмаркахъ . . 85

IV отдѣлъ.

Руководящіе приказы и циркуляры Могилевскаго губернатора.

Къ книжкѣ приложены портреты:

1) Ихъ Императорскихъ Величествъ ГОСУДАРЯ ИМПЕРАТОРА НИКОЛАЯ АЛЕКСАНДРОВИЧА, ГОСУДАРЫНИ ИМПЕРАТРИЦЫ АЛЕКСАНДРЫ ѲЕОДОРОВНЫ и Его Императорскаго Высочества Наслѣдника Цесаревича и Великаго Князя Алексѣя Николаевича.

Могилевскихъ Губернаторовъ:

2) Д. ст. сов. графа М. Н. Муравьева
3) Д. ст. сов. С. П. Энгельгардта.
4) Д. ст. сов. Н. А. Скалона.
5) Д. ст. сов. А. П. Беклемишева.
6) Ген-м. П. Н. Шелгунова.
7) Тайн. сов. В. Д. Дунинъ-Барковскаго.
8) Д. тайн. сов. сенатора А. С. Дембовецкого
9) Ген.-м. М. К. Семякина
10) Ст. сов. Д. Ф. фонъ-Гагмана.
11) Тайн. сов. сенатора Д. Н. Мартынова.
12) Тайн. сов. сенатора Н. М. Клингенберга.
13) Д. тайн. сов. Н. А. Зиновьева.
14) Ген.-м. барона. К. С. Нолькена.

Для сайта BOOK-OLDS.RU

Для сайта BOOK-OLDS.RU

ЧАСТЬ I.

Россійскій ИМПЕРАТОРСКІЙ Домъ.

Губернаторъ и Вице-Губернаторъ.

Епископы: Епархіальный — Могилевскій и Мстиславльскій и Викарный — Гомельскій.

Губернскій Предводитель Дворянства.

Члены Государственнаго Совѣта и Государственной Думы.

ГУБЕРНСКІЯ УЧРЕЖДЕНІЯ.

Для сайта BOOK-OLDS.RU

Для сайта BOOK-OLDS.RU



Ихъ Императорскія Величества
Государь Императоръ НИКОЛАЙ АЛЕКСАНДРОВИЧЪ,
Государыня Императрица АЛЕКСАНДРА ѲЕОДОРОВНА и
Его Императорское Высочество
Наслѣдникъ Цесаревичъ и Великій Князь АЛЕКСѢЙ НИКОЛАЕВИЧЪ.

Для сайта BOOK-OLDS.RU

Россійскій ИМПЕРАТОРСКІЙ Домъ.

Его Императорское Величество, Государь Императоръ НИКОЛАЙ АЛЕКСАНДРОВИЧЪ, Самодержецъ Всероссійскій, родился въ 1868 году, 6 мая (тезоименитство 6 декабря).

Августѣйшая Родительница ГОСУДАРЯ ИМПЕРАТОРА,

Ея Императорское Величество, Государыня Императрица МАРІЯ ѲЕОДОРОВНА, родилась въ 1847 г., 14 ноября (тезоименитство 22 іюля); была въ супружествѣ съ Императоромъ Александромъ III (въ Бозѣ почилъ 20 октября 1894 г.).

Августѣйшая Супруга ГОСУДАРЯ ИМПЕРАТОРА,

Ея Императорское Величество, Государыня Императрица АЛЕКСАНДРА ѲЕОДОРОВНА, родилась въ 1872 г., 25 мая (тезоименитство 23 апрѣля); въ супружествѣ съ 14 ноября 1894 г. Дочь Великаго Герцога Гессенскаго Людвига IV и Супруги Его Великой Герцогини Алисы

Его Императорское Высочество, Наслѣдникъ Цесаревичъ и Великій Князь АЛЕКСѢЙ НИКОЛАЕВИЧЪ, род. въ 1904 г., 30 іюля (тезоим. 5 октября).

Августѣйшія Дочери ГОСУДАРЯ ИМПЕРАТОРА:

Ея Императорское Высочество, Великая Княжна Ольга Николаевна, род. въ 1895 г., 3 ноября (тез. 11 іюля);

Ея Императорское Высочество, Великая Княжна Татіана Николаевна, род. въ 1897 г., 29 мая (тез. 12 января);

Ея Императорское Высочество, Великая Княжна Марія Николаевна, род., въ 1899 г., 14 іюня (тез. 22 іюля);

Ея Императорское Высочество, Великая Княжна Анастасія Николаевна род. въ 1901 г., 5 іюня (тез. 22 декабря).

Августѣйшій Братъ ГОСУДАРЯ ИМПЕРАТОРА,

Его Императорское Высочество, Великій Князь Михаилъ Александровичъ, род. въ 1878 г., 22 ноября (тез. 22 ноября).

Для сайта BOOK-OLDS.RU

Августѣйшія Сестры ГОСУДАРЯ ИМПЕРАТОРА:

Ея Императорское Высочество, Великая Княгиня Ксенія Александровна, (см. далѣе);

Ея Императорское Высочество, Великая Княгиня Ольга Александровна, род. въ 1882 г., 1 іюня (тез. 11 іюля); въ супружествѣ съ 27 іюля 1901 г., съ Его Высочествомъ Принцемъ Петромъ Александровичемъ Ольденбургскимъ.

Августѣйшіе Дяди и Тетки ГОСУДАРЯ ИМПЕРАТОРА:

Ея Императорское Высочество, Великая Княгиня Марія Павловна род. въ 1854 г., 2 мая (тез. 22 іюля); была въ супружествѣ съ Его Императорскимъ Высочествомъ, Великимъ Княземъ Владиміромъ Александровичемъ († 4 февраля 1909 г.)

У нея дѣти: Его Императорское Высочество, Великій Князь Кириллъ Владиміровичъ, род. въ 1876 г., 30 сентября (тез. 11 мая); Супруга Его, Ея Императорское Высочество, Великая Княгиня Викторія Ѳеодоровна, род. въ 1876 г., 12 ноября (тез. 1 іюня).

У нихъ дѣти: Ея Высочество Княжна Марія Кирилловна. род. въ 1907 г., 20 января (тез. 22 іюля) и Ея Высочество, Княжна Кира Кирилловна, род. въ 1909 г., 26 апрѣля (тез. 28 февраля);

Его Императорское Высочество, Великій Князь Борисъ Владиміровичъ, род. въ 1877 г., 12 ноября (тез. 2 мая);

Его Императорское Высочество, Великій Князь Андрей Владиміровичъ, род. въ 1879 г., 2 мая (тез. 30 ноября);

Ея Императорское Высочество, Великая Княгиня Елена Владиміровна, род. въ 1882 г., 17 января (тез 21 мая); въ супружествѣ съ 16 августа 1902 г., съ Его Королевскимъ Высочествомъ, Королевичемъ Греческимъ Николаемъ Георгіевичемъ.

Ея Императорское Высочество, Великая Княгиня Елисавета Ѳеодоровна, род. въ 1864 г., 20 октября (тез. 5 сентября); была въ супружествѣ съ Его Императорскимъ Высочествомъ, Великимъ Княземъ Сергіемъ Александровичемъ († 4 февраля 1905 г.).

Его Императорское Высочество, Великій Князь Павелъ Александровичъ, род. въ 1860 г., 21 сентября (тез. 29 іюня); былъ въ супружествѣ съ Ея Императорскимъ Высочествомъ, Великою Княгинею Александрою Георгіевною († 12 сентября 1891 г.).

У него дѣти: Его Императорское Высочество, Великій Князь Димитрій Павловичъ, род. въ 1891 г., 6 сентября (тез. 21 сентября);

Ея Императорское Высочество. Великая Княгиня Марія Павловна, род. въ 1890 г., 6 апрѣля (тез. 22 іюля); въ супружествѣ съ 20 апрѣля 1908 г., съ Его Королевскимъ Высочествомъ, Принцемъ Вильгельмомъ Шведскимъ, Герцогомъ Сюдерманландскимъ.

Для сайта BOOK-OLDS.RU

Ея Императорское Высочество, Великая Княгиня Марія Александровна, род. въ 1853 г., 5 октября (тез. 22 іюля); была въ супружествѣ съ Его Королевскимъ Высочествомъ, Принцемъ Альфредомъ-Эрнестомъ-Альбертомъ Великобританскимъ, Герцогомъ Саксенъ-Кобургъ-Готскимъ.

Ея Императорское Высочество, Великая Княгиня Александра Іосифовна, род. въ 1830 г., 26 іюня (тез. 23 апрѣля); была въ супружествѣ съ Его Императорскимъ Высочествомъ, Великимъ Княземъ Константиномъ Николаевичемъ († 13 января 1892 г.). *У нея дѣти:*

Его Императорское Высочество, Великій Князь Николай Константиновичъ, род. въ 1850 г., 2 февраля (тез. 6 декабря);

Его Императорское Высочество, Великій Князь Константинъ Константиновичъ, род. въ 1858 г., 10 августа (тез. 21 мая): Супруга Его, Ея Императорское Высочество, Великая Княгиня Елисавета Маврикіевна род. въ 1865 г., 13 января (тез. 5 сентября). *У нихъ дѣти:* Ихъ Высочества: Князь Іоаннъ Константиновичъ, род. въ 1886 г., 23 іюня (тез. 24 іюня); Князь Гавріилъ Константиновичъ, род. въ 1887 г., 3 іюля (тез. 13 іюля; Князь Константинъ Константиновичъ, род. въ 1890 г., 20 декабря (тез. 21 мая); Князь Олегъ Константиновичъ. род. въ 1892 г., 15 ноября (тез. 20 сентября); Князь Игорь Константиновичъ, род. въ 1894 г., 29 мая (тез. 5 іюня); Князь Георгій Константиновичъ, род. въ 1903 г., 23 апрѣля (тез 23 апрѣля); Княжна Татіана Константиновна, род въ 1890 г., 11 января (тез, 12 января); Княжна Вѣра Константиновна, род. въ 1906 г., 11 апрѣля (тез. 17 сентября);

Его Императорское Высочество Великій Князь Димитрій Константиновичъ, род. въ 1860 г., 1 іюня (тез. 21 сентября);

Ея Королевское Величество, Королева Эллиновъ Ольга Константиновна, род. въ 1851 г., 22 августа (тез. 11 іюля); въ супружествѣ съ Его Величествомъ, Королемъ Эллиновъ Георгомъ I;

Ея Императорское Высочество, Великая Княгиня Вѣра Константиновна, род. въ 1854 г., 4 февраля (тез. 17 сентября); была въ супружествѣ съ Его Королевскимъ Высочествомъ, Герцогомъ Вильгельмомъ-Евгеніемъ Виртембергскимъ.

Его Императорское Высочество, Великій Князь Николай Николаевичъ род. въ 1856 г., 6 ноября (тез. 27 іюля); Супруга Его, Ея Императорское Высочество, Великая Княгиня Анастасія Николаевна, род. въ 1867 г., 23 декабря (тез. 22 декабря).

Его Императорское Высочество, Великій Князь Петръ Николаевичъ, род. въ 1864 г., 10 января (тез. 29 іюня); Супруга Его,

Для сайта BOOK-OLDS.RU

Ея Императорское Высочество, Великая Княгиня Милица Николаевна, род. въ 1866 г., 14 іюля (тез. 19 іюля). *У нихъ дѣти:* Ихъ Высочества: Князь Романъ Петровичъ, род. въ 1896 г, 5 октября (тез. 19 іюля); Княжна Марина Петровна, род. въ 1892 г., 28 февраля (тез. 28 февраля); Княжна Надежда Петровна, род. въ 1898 г., 3 марта (тез. 17 сентября).

Его Императорское Высочество, Великій Князь Михаилъ Николаевичъ, род. въ 1832 г., 13 октября (тез. 8 ноября) († 5 декабря 1909 г.); былъ въ супружествѣ съ Ея Императорскимъ Высочествомъ Великою Княгинею Ольгою Ѳеодоровною († 31 марта 1891 г.). *У него дѣти:* Его Императорское Высочество, Великій Князь Николай Михаиловичъ, род. въ 1859 г., 14 апрѣля (тез 6 декабря);

Его Императорское Высочество, Великій Князь Михаилъ Михаиловичъ, род. въ 1861 г., 4 октября (тез. 8 ноября);

Его Императорское Высочество, Великій Князь Георгій Михаиловичъ, род. въ 1863 г., 11 августа (тез. 26 ноября); Супруга Его, Ея Императорское Высочество, Великая Княгиня Марія Георгіевна, род. въ 1876 г , 20 февраля (тез. 22 іюля); *У нихъ дочери:* Ихъ Высочества: Княжна Нина Георгіевна, род. въ 1901 г., 7 іюня (тез. 14 января); Княжна Ксенія Георгіевна, род. въ 1903 г., 9 августа (тез. 24 января);

Его Императорское Высочество, Великій Князь Александръ Михаиловичъ. род, въ 1866 г., 1 апрѣля (тез. 30 августа); Супруга Его, Ея Императорское Высочество, Великая Княгиня Ксенія Александровна, род въ 1875 г., 25 марта (тез. 24 января). *У нихъ дѣти:* Ихъ Высочества: Князь Андрей Александровичъ, род. въ 1897 г., 12 января (тез. 30 ноября); Князь Ѳеодоръ Александровичъ, род. въ 1898 г., 11 декабря (тез. 16 мая); Князь Никита Александровичъ, род. въ 1900 г., 4 янв. (тез. 24 іюня); Князь Димитрій Александровичъ, род. въ 1901 г., 2 августа (тез. 26 окт.); Князь Ростиславъ Александровичъ, род. 1902 г.. 11 ноября (тез. 14 марта); Князь Василій Александровичъ, род. въ 1907 г., 24 іюня (тез 2 августа); Княжна Ирина Александровна, род. въ 1895 г., 3 іюля (тез. 5 мая);

Его Императорское Высочество, Великій Князь Сергій Михаиловичъ, род. въ 1869 г., 25 сентября (тез. 25 сентября);

Ея Императорское Высочество, Великая Княгиня Анастасія Михаиловна, род. въ 1860 г., 16 іюля (тез. 22 декабря); была въ супружествѣ съ Его Королевскимъ Высочествомъ, Великимъ Герцогомъ Мекленбургъ-Шверинскимъ Фридрихомъ-Францемъ.

Для сайта BOOK-OLDS.RU

Могилевскій Губернаторъ,

Генералъ-маіоръ баронъ Карлъ Станиславовичъ Нолькенъ.

Еванг.-Реф., Никол. Инж. уч. и Никол. Ак. Ген. Шт.

Почетный членъ С.-Петербургскаго Совѣта дѣтскихъ пріютовъ вѣдомства ИМПЕРАТРИЦЫ МАРІИ.

Почетный мировой судья округа Томскаго Окружнаго Суда.

Пожизненный Почетный членъ Томскаго Мѣстнаго Управленія Краснаго Креста.

Дѣйствительный членъ ИМПЕРАТОРСКАГО Православнаго Палестинскаго Общества

Товарищъ Предсѣдателя Могилевскаго Епархіальнаго Комитета Православнаго Миссіонерскаго Общества.

Предсѣдатель Могилевскаго Попечительства дѣтскихъ пріютовъ вѣдомства ИМПЕРАТРИЦЫ МАРІИ.

Попечитель Могилевской женской гимназіи вѣдомства ИМПЕРАТРИЦЫ МАРІИ.

Предсѣдатель Могилевскаго Мѣстнаго Управленія Россійскаго Общества Краснаго Креста.

Вице-Президентъ Могилевскаго Губернскаго Попечительнаго о тюрьмахъ Общества.

Предсѣдатель Могилевскаго Губернскаго Комитета Попечительства о народной трезвости.

Пожизненный Почетный членъ Николаевскаго Благотворительнаго Общества (Колтовская-Петербургъ.

Пожизненный Почетный членъ Общества попеченія объ отставныхъ воинахъ въ Петербургѣ.

Пожизненный Почетный членъ Общества защиты женщинъ «Пчельникъ» въ Томскѣ.

Почетный членъ Отдѣла Союзовъ Русскаго Народа въ Томскѣ, Оршѣ, Чаусахъ, Копыси и Гомельскаго Отдѣла Союза Михаила Архангела.

Почетный членъ Чечерскаго (Рогачевскаго уѣзда) кустарнаго общества.

Почетный членъ Могилевскаго добровольнаго пожарнаго общества.

Почетный членъ Вѣтковскаго (Гомельскаго уѣзда) пожарнаго общества.

Почетный попечитель Горской (Чаусскаго уѣзда) вольно-пожарной дружины.

Для сайта BOOK-OLDS.RU

Вице-Губернаторъ,

Дѣйствительный Статскій Совѣтникъ, Сергѣй Алексѣевичъ Шидловскій.

Прав., Конст. воен. уч.

(г. Могилевъ губ., Быховская, д. Ландау).

Почетный мировой судья по Сѣнненскому уѣзду.

Дѣйствительный членъ Могилевскаго Попечительства дѣтскихъ пріютовъ.

Директоръ Могилевскаго Губернскаго Попечительнаго о тюрьмахъ Комитета.

Товарищъ Предсѣдателя Общины сестеръ милосердія Краснаго Креста.

Предсѣдатель Сѣнненскаго Отдѣленія общества борьбы съ заразными болѣзнями.

Почетный Попечитель церковно-приходскихъ школъ Сѣнненскаго уѣзда Могилевской губ. и Николаевскаго уѣзда Самарской губерніи.

Для сайта BOOK-OLDS.RU

Преосвященный Стефанъ,

Епископъ Могилевскій и Мстиславльскій.

Прав., Казанск. дух. акад.

(г. Могилевъ, Б. Садовая, Архіерейскій д.).

Предсѣдатель Могилевскаго Епархіальнаго Комитета Православнаго Миссіонерскаго Общества.

Предсѣдатель Епархіальнаго Совѣта Православнаго Миссіонерскаго Общества.

Почетный членъ Мстиславльскаго благотворительнаго общества.

Почетный членъ Могилевскаго общества пособія бѣднымъ Могилевской губерніи.

Почетный членъ Могилевскаго общества покровительства животныхъ.

Почетный членъ Могилевскаго губернскаго комитета попечительства о народной трезвости.

Дѣйствительный членъ О-ва возстановленія Православія на Кавказѣ.

Пожизненный членъ Могилевскаго О-ва исправительныхъ колоній для несовершеннолѣтнихъ.

Почетный членъ Могилевскаго мѣстнаго отдѣла Россійскаго О-ва Краснаго Креста.

Преосвященный Митрофанъ,

Епископъ Гомельскій, Викарій Могилевской епархіи.

Прав., Воронежск. дух. сем. и Кіевск. дух. акад.

(г. Могилевъ губ., Днѣпровскій пр., д. Братства).

Настоятель Могилево-Братскаго первоклассnаго монастыря.

Членъ Государственной Думы отъ Могилевской губерніи.

Членъ особаго совѣщанія при Св. Сунодѣ по вопросамъ внутренней и внѣшней миссіи.

Наблюдатель за преподаваніемъ Закона Божія въ свѣтскихъ учебныхъ заведеніяхъ среднихъ и низшихъ въ г. Могилевѣ.

Предсѣдатель Совѣта Богоявленскаго Братства въ г. Могилевѣ.

Предсѣдатель комиссіи, завѣдывающей церковно-археологическимъ музеемъ.

Для сайта BOOK-OLDS.RU

Губернскій Предводитель Дворянства,

Коллежскій Совѣтникъ Федоръ Яковлевичъ Хоментовскій.

Прав., Петерб. унив.

(г. Могилевъ, Дворянская, д. Дворянства).

Почетный мировой судья Могилевскаго и Оршанскаго уѣздовъ.

Членъ Учетнаго Комитета Могилевскаго Государственнаго Банка по сельскохо-зяйственнымъ кредитамъ.

Предсѣдатель Могилевскаго Общества сельскаго хозяйства.

Предсѣдатель Правленія Общества взаимнаго вспомоществованія учащимъ и учившимъ въ народныхъ училищахъ Могилевской губерніи.

Предсѣдатель Смольянскаго сельско-хозяйственнаго кружка.

Почетный Попечитель Смольянскаго кредитнаго товарищества, онъ же и Предсѣдатель повѣрочнаго Совѣта.

Для сайта BOOK-OLDS.RU

ГУБЕРНСКАЯ УЧЕЖДЕНИЯ

Членъ Государственнаго Совѣта по выбору отъ Могилевской губ.

Сяноженцкій Владиславъ Платоновичъ, дворянинъ, 58 л., землевладѣлецъ Рогачевскаго уѣзда, им. Турскъ; унив. Избранъ 11 января 1907 г.

Депутаты Государственной Думы отъ Могилевской губ.:

Преосвященный Митрофанъ — епископъ Гомельскій, дух. ак.

Сазоновичъ Иванъ Петровичъ, 52 года, землевладѣлецъ Рогачевск. уѣзда; им. Жлобинъ; профессоръ Варшавскаго университета, унив.

Томашевичъ Кириллъ Ѳомичъ, землевладѣлецъ Горецк. уѣзда; пр.; 56 л.; Горецк. земл. такс. классы.

Ладомирскій Николай Николаевичъ, б. Гомельскій уѣздный предводитель дворянства; прав., 31 г.; юнкерское училище.

фонъ Гюббенетъ Николай Константиновичъ, б. Климовичскій уѣздный предводитель дворянства; прав.

Голынецъ Василій Ѳедоровичъ, священникъ Георгіевской, Быховскаго уѣзда, церкви; 58 л.; дух. сем.

Шевцовъ Филиппъ Титовичъ, хлѣбопашецъ Рогачевскаго уѣзда; 45 лѣтъ; народн. учил.

Для сайта BOOK-OLDS.RU

Для сайта BOOK-OLDS.RU

ГУБЕРНСКІЯ УЧРЕЖДЕНІЯ.

М. В. Д.

Канцелярія Губернатора.

(Губернаторская площадь, каз. домъ).

Правитель канцеляріи — тит. сов. Ив. Ив. Марченко, прав., кондукт. шк.; Карабановская, д. Войновскаго.

Чиновники особыхъ порученій при Губернаторѣ:

Старшіе: штатный — тит. сов. Георг. Пав. Пожаровъ, прав., Ник. кав. уч.; Почтовая, д. Двоскиныхъ.

сверхштатный — н. ч. Ант. Ал-ндр. Ивановъ, прав., кад. корп.; Фарный пер., д. костела.

Младшіе: штатный — н. ч. Ив. Мих. Бржозовскій, прав., дом. образ.; уг. Жандармской и Ново-Базарной, д. Колодій.

Сверхштатный — н. ч. Влад. Ант. Василевскій, прав., гимн. и 2 курса Ник. кав. уч.; Б. Садовая, 23.

Помощники Правителя:

Старшій — губ. секр. Сем. Вас. Попретинскій, прав., учит. семин.; 1-й Кузнецкій пер., д. Поляка.

Младшіе: — кол. рег. Серг. Филип. Ивлевъ, прав.: гор. уч.; Б. Садовая, 23; кол. рег. Маріанъ Владисл. Ханецкій, р.-кат., 4 кл. гимн.; М. Завалье, д. Малиновской; н. ч. Арт. Григ. Кудря, прав., дом. образ.; 2-я Ледьковская, д. Пашкевича.

Регистраторъ — кол. секр. Пав. Сем. Межинскій, прав., уѣзд. уч.; Б. Завальская, с. д.

Губернское Правленіе.

(Губернаторская пл., каз. домъ).

Предсѣдатель — Губернаторъ.

Члены общаго присутствія: вице-губернаторъ и совѣтники I и II отд. губернскаго правленія; сверхъ того, въ составъ общаго присутствія входятъ: врачебный инспекторъ, губернскій инженеръ, губернскій архитекторъ, губернскій землемѣръ и губернскій ветеринарный инспекторъ (по дѣламъ относящимся къ ихъ вѣдѣнію).

Секретарь Губернскаго Правленія — надв. сов. Іос. Стеф. Околовичъ, прав., город. уч.; Грушевская, с. д.

Чиновникъ по счетной и экзекуторской части Губернскаго Правленія — кол. асс. Вас. Ив. Баньковскій, прав., уѣзд. уч.; Виленская, Садовый пер., д. Покуто.

Для сайта BOOK-OLDS.RU

Регистраторъ Губернскаго Правленія — кол. асс. Сем. Петр. Шестаковъ, прав., Гатч. инст.; 1-я Николаевская, д. Реентовичъ.

Помощникъ его — н. ч. Фед. Вас. Дыбовскій, прав., город. уч.; Струшенская, д. Дыбовской.

Архиваріусъ Губернскаго Правленія — губ. секр. Вильг. Карл. Битнеръ, ев.-лют., реальн. уч.; Днѣпровскій пр., д. Мордуха Цетлина.

Помощникъ его — кол. секр. Влад. Мих. Полубинскій, прав., уѣзд. уч.; Лѣво-Завальская, с. д.

1-е Отдѣленіе.

Совѣтникъ — надв. сов. Серг. Виктор. Вержбицкій, прав., унив.; Б. Садовая, гостин. «Парижъ».

Дѣлопроизводитель (старшій) 2-го стола — губ. секр. Анатолій Ив. Голынецъ, прав., не окончч. дух. семин.; 2-й Кузнецкій пер., д. Поляка.

Помощникъ дѣлопроизводителя — кол. рег. Евфимій Тимоф. Аникіевичъ, прав., уѣзд. уч.; Глѣбо-Борисовская, д. Павловской.

Дѣлопроизводитель 3-го стола — тит. сов. Ник. Ив. Мериновъ, прав., город. уч.; Б. Николаевская, д. Лаврова.

Помощникъ дѣлопроизводителя — н. ч. Пав. Вас. Шараповъ, прав., не оконч. дух. уч.; Жандармская, д. Петровой.

Дѣлопроизводитель (вр. и. о.) 6-го стола — н. ч. Вас. Ал-ндр. Котырло, прав., не оконч. дух. уч.; Бѣлоградская, д. Ждановича.

2-е Отдѣленіе.

Старшій совѣтникъ — кол. сов. Владим. Петр. Маковскій, прав., унив.; Широкая Курдѣевская, д. Ляховича.

Дѣлопроизводитель (старшій) 1-го стола — надв. сов. Ник. Мих. Полубинскій, прав., гимн.; Быховская, с. д.

Помощникъ его — кол. рег. Евг. Конст. Руденко, прав., город. уч.; Успенская, д. Бѣляя.

Дѣлопроизводитель 4-го стола — кол. рег. Ѳедоръ Сем. Лусто, прав., выдерж. исп. на чинъ; 1-я Ледьковская, д. Петровой.

Помощникъ его — кол. рег. Ант. Ант. Лечицкій, прав., город. уч.; Виленская, 2-й Кузнецкій, д. Мазуревича.

Дѣлопроизводитель старшій 5-го стола — кол. ас. Платонъ Петр. Тукмачевъ, прав., город. уч.; Струшня, д. Шабуниной.

Помощникъ его — кол. рег. Григ. Андр. Жоровъ, прав., город. уч.; Б. Садовая, д. Левина.

Строительное отдѣленіе.

Губернскій инженеръ — ст. сов. Мих. Як. Мироненко, прав., инст. гражд. инж.; Зеленая ул., с. д.

Губернскій архитекторъ — надв. сов. Петръ Ив. Кальнинъ, прав., инст. гражд. инж.; М. Садовая, с. д.

Младшій архитекторъ — кол. секр. Викт. Станисл. Мощинскій, р.-кат., политехн. инст.; д. Горбачевскаго.

Младшій инженеръ — тит. сов. Генр. Іос. Гуторовичъ, р.-кат., политехн. инст.; Гвоздовка, д. Петрова.

Дѣлопроизводитель старшій — кол. ас. Ив. Серг. Новицкій, прав., гимн.; Офицерская, д. Банина.

Для сайта BOOK-OLDS.RU

Врачебное отдѣленіе.

И. д. губернскаго врачебнаго инспектора — ст. сов. Мих. Георг. Яковенко, прав., унив.; Днѣпровскій пр., с. д.

Помощникъ его — ст. сов. Ив. Ник. Хорцевъ, прав., воен. мед. ак.; Днѣпровскій пр., д. Блоха.

И. д. штатнаго фармацевта — н. ч. Ник. Ив. Саратовскій, прав., им. зв. провизора, Крутой пер., с. д.

Дѣлопроизводитель — надв. сов. Макс. Макс. Инспекторовъ, прав., фельдш. шк.; Ледьковская, д. Пивоваровой.

Помощникъ его — тит. сов. Плат. Ефим. Кукоренко, прав., уѣзд. учит.; Ново-Базарная, д. Кукоренко.

Ветеринарное отдѣленіе.

(Виленская ул., Садовскаго пер., д. Морозова).

Губернскій ветеринарный инспекторъ — ст. сов. Никол. Вас. Телѣжинскій, прав., ветер. инст.; Садовскій, пер., д. Морозова.

Младшій губернскій ветеринаръ — над. сов. Степ. Эраст. Слонимскій, прав., ветер. инст.; Ледьковская, д. Чистяковой.

Пунктовой ветеринарный врачъ въ г. Могилевѣ — кол. сов. Мих. Ипполит. Далматскій, прав., ветер. инст.; Шкловская площ., д. Саковича.

Межевое отдѣленіе.

(Уг. Б. Садовой и Офицерской ул., д. Ремеза).

Губернскій землемѣръ — межевой инженеръ, ст. сов. Конст. Аркад. Семеновъ, прав., меж. инст.; уг. М. Садовой и Дараганова пер., д. Шкляревича.

Помощники его: кол. асс. Мих. Викт. Забусовъ, прав., меж. инст. Гвоздовка, д. Саульскаго; межевой инженеръ, кол. асс. Ярославъ-Богданъ Емельян. Каль, р.-кат.; меж. инст., Дарагановѣ пер., д. Шкляревича.

Дѣлопроизводитель — кол. асс. Ѳед. Ив. Подобѣдъ, прав., уѣзд. уч.; Карабановская, с. д.

Уѣздные землемѣры: надв. сов. Ѳока Матв. Максимовъ, прав., землем.-таксат. классы; Лѣвая набережная Дубровенки, д. Алейника; надв. сов. Конст. Акимов. Черногубовъ, прав., школа меж. топографовъ; Б. Садовая, д. Аришевой.

Прикомандированный для занятій въ губернскую чертежную и. о. уѣзднаго землемѣра, межевой инженеръ, тит. сов. Феликсъ Яков. Гаварецкій, р.-кат., меж. инст.; Виленская, д. Шабсина.

Газетный столъ.

Начальникъ газетнаго стола — губ. секр. Матв. Мих. Богдановъ, прав., уѣзд. уч.; Быховская, д. Агуркова.

Помощникъ его — н. ч. Григ. Дмитр. Жудро, прав., церк. уч. шк.; подъ Успеніемъ, Грушевый пер., д. Чичирко.

Редакція губернскихъ вѣдомостей.

Редакторъ — кол. сов. Влад. Петр. Маковскій, прав., унив.; подъ Николаемъ, Б. Мѣщанская, д. Ляховича.

Для сайта BOOK-OLDS.RU

Губернская типографія.

Завѣдывающій — тит. сов. Георг. Павл. Пожаровъ, прав., Ник. каз. уч.; Почтовая, д. Двоскиныхъ.

Штатный корректоръ — н. ч. Ив. Фед. Борисовъ, прав., дом. образ.; Струшня, с. д.

Губернское Присутствіе.

(Крутой пер., д. Граната).

Предсѣдатель — Губернаторъ.

Члены по должности: губернскій предводитель дворянства, вице-губернаторъ, предсѣдатель окружнаго суда, управляющій казенною палатою, начальникъ управленія земледѣлія и государственныхъ имуществъ Могилевской губерніи, прокуроръ окружнаго суда, предсѣдатель и члены губернской управы по дѣламъ земскаго хозяйства.

Непремѣнные члены: д. ст. сов. Ник. Ник. Тимофеевъ, прав., уч. правовѣд.; Маковецкій пер., д. Саковичъ; д. ст. сов. Влад. Игнат. Ремидовскій, прав., унив.; Днѣпровскій пр., д. Ратнера; ст. сов. Вас. Сем. Кахановъ, прав., уч. правовѣд.; уг. Б. Садовой и Цвѣтова пер., д. Подобѣда.

На правахъ члена по переселенческому дѣлу — чиновникъ особыхъ порученій VI класса переселенческаго управленія надв. сов. Ал-ндръ Сем. Пановъ, прав., уч. правовѣд.; Днѣпровскій пр., д. Ратнера.

Секретарь — кол. сов. Ник. Іасонов. Вербицкій, прав., дух. сем.; Пушкаревичевъ пер., д. Гусаревича.

Губернское по воинской повинности Присутствіе.

(Днѣпровскій пр., д. Цетлина).

Предсѣдатель — Губернаторъ.

Члены: губернскій предводитель дворянства, вице-губернаторъ, прокуроръ окружнаго суда, предсѣдатель губернской управы по дѣламъ земскаго хозяйства, командиръ 162 пѣх. Ахалцыхскаго полка полк. Владим. Ник. Сушковъ, прав., акад. ген. шт.; Офицерская, д. Королько; членъ земской управы — тит. сов. Ант. Дементъ. Веревкинъ-Шелюто, прав., унив.; Офицерская, д. Сумовскаго, непремѣнный членъ кол. ас. Ал-ндръ Ант. Ивановъ, прав., воен. уч.; Муравьевскій пер., д. костела.

Секретарь — кол. сов. Федоръ Вас. Судзиловскій, прав., Гатч. Никол. сирот. инст.; Симоновъ пер., д. Бураго.

Губернское по городскимъ дѣламъ Присутствіе.

(Суворовскій пер., д, Гутовской).

Предсѣдатель — губернаторъ.

Члены: губернскій предводитель дворянства, вице-губернаторъ, управляющій казенною палатою, прокуроръ окружнаго суда, предсѣдатель губернской управы по дѣламъ земскаго хозяйства, Могилевскій городской голова, гласный Могилевской городской думы д. ст. сов. Ив. Кузьм. Михалевичъ, прав., унив.; Днѣпровскій пр., д. Тимощенко.

Непремѣнный членъ — ст. сов. Вас. Фед. Полубинскій, уѣзд. уч.; Ледьковская, с. д.

Секретарь — кол. секр. Ив. Мих. Равичъ-Щербо, прав., уѣзд. уч.; Офицерская, д. Войниловича.

Для сайта BOOK-OLDS.RU

Губернское по дѣламъ объ обществахъ и союзахъ Присутствіе.

(Губернаторская площ., казен. д.).

Предсѣдатель — губернаторъ, ген.-маіоръ баронъ Карлъ Станиславъ. Нолькенъ, еванг.-реф., Никол. инж. учил. и Никол. акад. ген. штаба.

Члены: губернскій предводитель дворянства — кол. сов. Ѳед. Яков. Хоментовскій, прав., унив.; Дворянская, д. дворянства; вице-губернаторъ — д. ст. сов. Серг. Ал-сѣев. Шидловскій, прав., воен. уч.; Быховская, д. Ландау; управляющій Могилевскою казенною палатою — д. ст. сов. Витольдъ Іосиф. Поповскій, прав., унив.; Б. Садовая, д. Сяноженскаго; предсѣдатель губернской управы по дѣламъ земскаго хозяйства — д. ст. сов. Вас. Ант. Судзиловскій, прав., уѣзд. уч.; Стошевъ пер., с. д.; уполномоченный отъ Могилевской городской думы — начальникъ Могилевской женской гимназіи д. ст. сов. Ив. Кузм. Михалевичъ, прав., унив.; Днѣпровскій пр., д. Тимощенко; прокуроръ Могилевскаго окружнаго суда — ст. сов. Анг. Аѳанас. Шиманскій, прав., унив.; Б. Садовая, д. Осташкевича; непремѣнный членъ губернскаго по городскимъ дѣламъ прприсутствія — ст. сов. Вас. Ѳед. Полубинскій, прав., уѣзд. уч.; Ледьковская, с. д.; Могилевскій городской голова — ст. сов. Іос. Ант. Семковскій, прав., мед.-хир. акад.; Б. Садовая, 50; старшій фабричный инспекторъ Могилевской губерніи (по профессіональнымъ обществамъ) — ст. сов. Вик. Каллистов. Метельскій, прав., технолог. инст.; Офицерская, д. Эйсмонтъ.

Секретарь присутствія — надв. сов. Іос. Степ. Околовичъ, прав., город. уч.; подъ Успеніемъ, Грушевскій пер., с. д.

Губернскій Статистическій Комитетъ.

(Губернаторская площ., казен. д).

Предсѣдатель — губернаторъ.

Непремѣнные члены: губернскій предводитель дворянства, вице-губернаторъ, управляющій казенною палатою, управляющій акцизными сборами, предсѣдатель губернской управы по дѣламъ земскаго хозяйства, начальникъ управленія земледѣлія и государственныхъ имуществъ Могилевской и Черниговской губерніи, директоръ народныхъ училищъ, директоръ мужской гимназіи, директоръ реальнаго училища, городской голова, губернскій врачебный инспекторъ и губернскій землемѣръ.

Дѣйствительные члены: всѣ уѣздные предводители дворянства, ст. сов. Евдок. Ром. Романовъ (г. Вильна, публичная библіотека); членъ духовной консисторіи — прот. Іоаннъ Конст. Мигай, прав., дух. акад.; Лютеранскій пер., д. Соборнаго духовенства.

Секретарь комитета (и. д.) — тит. сов. Георг. Павл. Пожаровъ, прав., Ник. кав. уч.; Почтовая, д. Двоскиныхъ.

Губернскій Музей.

(Днѣпровскій пр., казен. домъ).

Попечитель — тит. сов. Георгій Павл. Пожаровъ, прав., Ник. кав. уч.; Почтовая, д. Двоскиныхъ.

Для сайта BOOK-OLDS.RU

Могилевскій Губернскій Комитетъ по дѣламъ земскаго хозяйства.

(Днѣпровскій пр., д. Блоха).

Предсѣдатель — губернаторъ.

Члены постоянные: губернскій предводитель дворянства, вице-губернаторъ, управляющій казенной палатой, начальникъ управленія земледѣлія и государственныхъ имуществъ, 11-ть уѣздныхъ предводителей дворянства, члены губернскаго присутствія, непремѣнный членъ по городскимъ дѣламъ присутствія, предсѣдатель и члены Могилевской губернской управы по дѣламъ земскаго хозяйства и Могилевскій городской голова.

Земскіе гласные:

По Могилевскому уѣзду: крест. Григ. Григ. Степановъ, прав., дом. образ.; с. Нѣжковъ, Могилевск. у.; двор. Антонъ Мамертов. Гордзялковскій, р.-кат., унив.; ст. Толочинъ, М.-Б. ж. д.; двор. Ал-ндръ Васил. Королько, прав., унив., г. Могилевъ, им. Требухи; д. ст. сов. Андр. Ив. Кожевниковъ, прав., унив.; г. Могилевъ, им. Церковище; д. ст. сов. Ал-сѣй Мих. Королько, прав., унив.; Офицерская, с. д.

По Быховскому уѣзду: личн. поч. гражд. Федоръ Степ. Ходоско, прав., землед. уч.; ст. Грудиновка; крест. Несторъ Никол. Красницкій, прав., народ. уч.; г. Быховъ, с. Мокрое; двор. Ал-ндръ Ал-ндр. Радкевичъ, прав., уч. правовѣд.; ст. Быховъ, им. Сорочино; двор. Людвигъ Мартинов. Рабцевичъ-Зубковскій, р.-кат., дом. образ.; г. Быховъ, им. Яново, Ново-Быховск. вол.; двор. Вас. Петров. Ярошевскій, прав., дом. образ.; им. Хоново, ст. Селецъ.

По Гомельскому уѣзду: двор. Карлъ Антон. Жабко-Потаповичъ, р.-кат., политехн. инст.; ст. Злынка, Пол. ж. д.; двор. Владим. Конст. Кунаховичъ, прав., прогимн. и загр. агроном. инст.; г. Гомель; крест. Ефим. Михеев. Атрощенковъ, прав., дом. образ.; почт. ст. Огородня-Гомельская; кол. асс. Николай Никол. Ладомирскій, прав., артил. уч.; им. Прудовка, Руденецкой вол.; ст. сов. Василій Саввичъ Бочковъ, прав., унив.; м. Вѣтка, Гомельск. у.

По Горецкому уѣзду: крест. Павелъ Емельян Бизуновъ, прав., народ. уч.; почт.-телегр. стан. Шкловъ; баронъ Вас. Вас. фонъ-Корфъ, ев.-лют., заграничн. землед. инст.; ст. Застѣнки, им. Яковлевичи; двор. Левъ Никол. Чачковъ, прав., сельско-хозяйств. акад.; им. Левки, ст. Копысь; мѣщ. Константинъ Иван. Барановскій, прав., землед. уч.; ст. Городище, им. Душки; двор. Георгій Дмитр. Цекертъ, прав., реальн. уч; ст. Ляды, им. Усвяты.

По Климовичскому уѣзду: двор. Карлъ Карл. Каменскій, р.-кат., унив.; г. Климовичи, им. Тимоново; двор. Петръ Афанас. Осмоловскій, прав., уѣзд. уч.; Хотовижъ, им. Коноховка; двор. Платонъ Владислав. Цѣхановецкій, р.-кат., унив.; м. Костюковичи, им. Тупичинъ; крест. Петръ Захар. Скочековъ, прав., народн. уч.; м. Хотимскъ; ст. сов. Никол. Конст. фонъ-Гюббенетъ, прав., лицей; ст. Хотимскъ, им. Ярошевка.

По Мстиславльскому уѣзду: подполк. Борисъ Ал-ндр. Энгельгардъ, прав., акад. ген. штаба; почт.-тел. отд. Захарино; им. Печерская Буда; крест. Кузьма Андр. Нестеренко, прав., народ. уч.; г. Мстиславль, с. Любавичи; двор. Михаилъ Иван. Волкъ-Левановичъ, прав., дом. образ.; почт.-телегр.

Для сайта BOOK-OLDS.RU

отд. Захарино, им. Кукуй; тит. сов. Иванъ Степан. Голынскій, р.-кат., унив.; вр.—М. Садовая, д. Пузановыхъ, пост.—им. Кадино; двор. Петръ Михайл. Войничъ-Сяноженцкій, р.-кат., технологич. инст.; почт.-тел. отд. Монастырщина, им. Монастырщина.

По Оршанскому уѣзду: подполк. Іосифъ Казимир. Китаевскій, прав., воен. уч.; г. Орша, им. Хлусово; крест. Кириллъ Гаврил. Климовичъ, прав., народ. уч.; м. Смольяны, дер. Порѣчье, Мошковск. вол.; двор. Мих. Франц. Мокржицкій, прав., загран. высш. землед. шк.; г. Орша, им. Высокое; двор. Николай Никол. Мертенсъ, ев.-лют., политехн. инст.; ст. Рудня, им. Глызды, и г. Смоленскъ, с. д.; двор. Николай Дмитр. Цекертъ, прав., уч. правовѣд; м. Ляды, им. Лонница, ст. Красное.

По Рогачевскому уѣзду: двор. Владиславъ Платон. Войничъ-Сяноженцкій, р.-кат., мед. акад.; ст. Годиловичи; крест. Егоръ Вас. Плющевъ, прав., народ, уч.; м. Чечерскъ; пот. поч. гражд. Вас. Саввичъ Дрибинцевъ, старообр.. реальн. уч.; ст. Буда-Кошелевская; пот. поч. гражд. Артуръ Михаил. Клатцо, ев.-лют., гимн.; м. Тихиничи; двор. Иванъ Петр. Сазоновичъ, прав., унив.; им. Жлобинъ, Луковск. вол.

По Сѣнненскому уѣзду: двор. Мечиславъ Валеріан. Бржостовскій, р.-кат., реальн. уч.; г. Сѣнно, им. Михалполье; двор. Юльянъ Ромуальд. Гедройцъ-Юраго, р.-кат., инст. сельск.-хоз. и лѣс.; г. Сѣнно, им. Зарѣки; кол. рег. Георгъ-Теодоръ-Рудольфъ Адам.-Леонтьевичъ Рентельнъ, ев.-лют., унив.; г. Сѣнно, им. Ходцы; крест. Михаилъ Семен. Шитьковскій, прав., дом. обр.; м. Черея, с. Замочекъ; кол. рег. Борисъ Антон. Сементовскій-Курилло, прав., сельск.-хоз. акад.; г. Сѣнно.

По Чаусскому уѣзду: крест. Арсеній Андр. Шарловскій, прав., нар. уч.; м. Дрибинъ; лич. поч. гражд. Ал-сѣй Емельянов. Орловъ, прав., дом. образ.; м. Сухари; надв. сов. Ал-ндръ Иванов. Чеховскій, р.-кат., юрид. лицей; им. Александровка, Радомльск. вол.; д. ст. сов. Николай Никол. Епифановъ, прав., мед.-хирург. акад.; м. Дрибинъ; кол. асс. Сергѣй Ильичъ Казановичъ, прав., унив.; постоянно — м. Сухари; временно — г. Могилевъ, д. дворянства.

По Чериковскому уѣзду: двор. Станиславъ Дмитр. Голынскій, р.-кат., гимн.; ст. Гайдуковка; двор. Ал-ндръ Петр. Муромцевъ, прав., кавал. уч.; Б. Садовая, с. д.; крест. Василій Григор. Терновъ, прав., дом. обр.; ст. Краснополье, им. Горы; двор. Ал ндръ Антон. Савичъ, прав., унив.; г. Чериковъ, им. Зябень; двор. Николай Демьянов. Понятовскій, прав., реальн. уч.; ст. Рѣчица, им. Устье.

Приглашаемые по отдѣльнымъ дѣламъ: управляющій казенной палатою, прокуроръ окружнаго суда, губернскій инженеръ, старшій инженеръ по дорожной части, губернскій врачебный инспекторъ и губернскій ветеринарный инспекторъ.

Представители вѣдомствъ: Могилевскій уѣздный воинскій начальникъ, директоръ народныхъ училищъ, представитель духовнаго вѣдомства, начальникъ почтово-телеграфной конторы и таксаторъ по облѣсенію летучихъ песковъ.

губернскія учрежденія.

Для сайта BOOK-OLDS.RU

Губернская Управа по дѣламъ земскаго хозяйства.

(Днѣпровскій пр. д. Блоха).

Предсѣдатель — д. ст. сов. Василій Антон. Судзиловскій, прав., уѣзд. уч.; Стошевъ пер., с. д.

Члены: кол. асс. Ипполитъ Михаил. Мусерскій, прав., реальн. уч.; Буличевъ пер., с. д.; шт.-кап. запаса Леонидъ Ал-ндров. Кореневъ, прав., воен. уч.; Б. Садовая, д. Подобѣдъ; кол. асс. Николай Никол. Бекманъ, прав., сельско-хоз. инст.; Пушкаревичевъ пер., д. Островской; тит. сов. Антонъ Дементт. Веревкинъ-Шелюто, прав., унив.; Офицерская, д. Сумовскаго.

Секретарь — кол. рег. Казимиръ Максим. Казаковъ, прав., уѣзд. уч.; Б. Садовая, 35.

Старшій инженеръ по дорожной части — н. ч. Ал-ндръ Степан. Кнушевицкій, прав., инст. пут. сообщ.; Лельковская, д. Ляхницкаго.

Младшій инженеръ — кол. секр. Петръ Ефимов. Рагозинъ, прав. технолог. инст.; Николаевская, д. Ляховича.

Врачъ для командировокъ — надв. сов. Конст. Юліан. Кононовичъ, р.-кат., унив.; Б. Садовая, 35.

Инспекторъ Могилевскаго губернскаго взаимнаго отъ огня страхованія — шт.-кап. запаса Николай Онисимов. Компанѣецъ, прав., артил. уч.; М. Заваль̀е, д. Малиновской.

Могилевскій губернскій агрономъ (и. д.) — н. ч. Василій Христофор. Яблонскій, прав., сельско-хоз. акад.; М. Садовая, д. Скорина.

Помощникъ губернскаго агронома (и. д.) — Григорій Васил. Беркинъ, прав., землед. шк.; Пищиковъ пер., д. Рейхенштейна.

Губернская больница.

(Почтовая улица).

Правленіе: Предсѣдатель — членъ Могилевской губернской управы по дѣламъ земскаго хозяйства Л. А. Кореневъ; члены: старшій врачъ губернской больницы А. М. Долговъ и ординаторы больницы — О. Г. Керстенсъ, И. В. Фліондро и Е. Ф. Лейтнеръ.

Старшій врачъ — кол. сов. Ал-ндръ Михайлов. Долговъ, прав., унив.; Почтовая, д. быв. Приказа Обществ. Призрѣнія.

Ординаторы: кол. сов. Освальдъ Густав. Керстенсъ, ев.-лют., унив.; Б. Садовая, д. Видоровича; кол. сов. Иванъ Ефимов. Фліондро, прав., унив.; Днѣпровскій пр., д. Бочкова; н. ч. Евгенія Франц. Лейтнеръ, ев.-лют., женск. медиц. инст.; Дарагановъ пер., д. Рохлина.

Провизоръ — кол. рег. Николай Иван. Саратовскій, прав., выдерж. исп. на зван. провизора; Крутой пер., с, д.

Смотритель больницы — кол. асс. Ал-ндръ Андр. Ждановичъ, прав., уѣзд. уч.; Почтовая, д. губернск. больницы.

Помощникъ смотрителя — кол. рег. Ал-ндръ Васил. Сорокинъ, прав., город. уч.; Почтовая, д. губернск. больницы.

Фельдшера старшіе: кол. рег. Михаилъ Федор. Евсѣевъ, прав., фельдш. шк.; Почтовая, д. губернск. больницы; н. ч. Иларіонъ Евменов. Мененковъ, прав., ротн. фельдш. Почтовая, д. губернск. больницы.

Младшіе фельдшера: н. ч. Кириллъ Иван. Кухтиковъ, прав., ротн. фельдш.; Почтовая, д. губернск. больницы; кол. рег. Ерофей Прокофьев. Прокофьевъ, прав., ротн. фельдш.; Почтовая, д. губернск. больницы.

Для сайта BOOK-OLDS.RU

Повивальныя бабки: — Марія Стефан. Малинская, прав., повив. шк.; Почтовая, д. губернск. больницы; Антонина Игнат. Тонкель, р.-кат., повив. шк.; Почтовая, д. губернск. больницы.

Надзирательницы: Анна Андр. Николаева, прав., повив. шк.; Почтовая, д. губернск. больницы; Екатерина Никол. Меркушева, прав., пансіонъ и курсы массажа; Почтовая., д. губернск. больницы.

Психіатрическая лечебница.

(Предм. Карабановка).

Правленіе: предсѣдатель — членъ губернской управы Л. А. Кореневъ, Члены: завѣдывающій лечебницей П. П. Викторовъ и ординаторъ А. В. Побѣдинъ.

Завѣдывающій лечебницей — н. ч. Петръ Петр. Викторовъ, прав., унив.; Карабановка.

Ординаторъ — кол. асс. Антонъ Васил. Побѣдинъ, прав., унив.; Днѣпровскій пр., д. Ремеза.

Смотритель — н. ч. Николай Иван. Горбикъ, прав., дух. уч.; Карабановка.

Фельдшеръ и надзиратель — н. ч. Федоръ Семен. Іосифовъ, прав., фельдш. шк.; Карабановка.

Еврейское богоугодное заведеніе.

(Офицерская улица, с. д.).

Штатный ординаторъ — надв. сов. Эдуардъ Эдуард. Ассмутъ, ев.-лют., унив.; Б. Садовая, д. Венцлановича.

Ординаторъ — н. ч. Яковъ Нафтольев. Лурье, іуд., унив.; Б. Садовая, д. Венцлановича.

Попечитель — купеческій сынъ Гирша Самуйл. Ландау, іуд., дом. образ.; Днѣпровскій пр., д. Ландау.

Фельдшеръ — н. ч. Стефанъ Петр. Пуцято, прав., ротн. фельдш., Офицерская, д. еврейск. богоугодн. заведенія.

Экономъ — мѣщ. Мовша-Хаимъ Берков. Кацъ-Каганъ, іуд., дом. образ.; Офицерская, д. еврейск. богоугодн. заведенія.

Сиротскій домъ.

(Зеленая улица, с. д.).

Завѣдывающій — членъ губернской управы А. Д. Веревкинъ-Шелюто.

Смотритель — кол. рег. Лавръ Георг. Апрѣлевъ, прав., дух. уч.; Зеленая, сиротскій д.

Печерская богадѣльня.

(Слобода Печерскъ, въ 4 верст. отъ г. Могилева).

Завѣдывающій — членъ губ. управы А. Д. Веревкинъ-Шелюто.

Экономъ — н. ч. Иванъ Степан. Курошевъ, прав., уѣздн. уч.; Слобода Печерскъ, богадѣльня.

Костелянша — сестра милосердія Софья Матвѣев. Езерская, прав., дом. образ.; Слобода Печерскъ, богадѣльня.

Старшая надзирательница — Ольга Андр. Николаева, прав., повив. шк.; Слобода Печерскъ.

Для сайта BOOK-OLDS.RU

Родильный Госпиталь при Могилевской Губернской больницѣ.

(г. Могилевъ, Дворянская ул.).

Директоръ — докт.-медиц., кол. асс. Борисъ Антон. Кадыгробовъ, прав., унив.; Зеленая, фельдшерск. школа.

Помощникъ его — ст. сов. Ал-ндръ Ал-ндр. Прейсфрейндъ, ев.-лют., унив.; Б. Садовая, д. Сяноженцкаго.

Акушерка Марія Стефан. Малинская, прав., повив. шк.; въ госпиталѣ.

Акушерка Антонина Игнат. Тонкель, р.-кат., повив. шк.; въ госпиталѣ.

Акушерка-фельшерица — Зинаида Петр. Игнатьева, прав., гимп., повив. инст. и фельдш. курсы; М. Садовая, д. Павловой.

Могилевское Дворянское Депутатское Собраніе.

(Большая Садовая, 37),

Предсѣдатель — губернскій предводитель дворянства, кол. сов. Ѳед. Яков. Хоментовскій, прав., унив.; Днѣпровскій пр., д. дворянства

Члены-депутаты дворянства: Могилевскаго уѣзда — надв. сов. Ник. Фердин. Кранцъ, прав., гимн.; им. Павловичи, Могилевск. у., ст. Толочинъ.

Быховскаго уѣзда — (вакансія).

Гомельскаго уѣзда — н. ч. Эдуардъ Станисл. баронъ Нолькенъ, ев.-реф., кадет. корп.; им. Костюковка, Гомельск. у., ст. Костюковка Л.-Р. ж. д.

Горецкаго уѣзда — н. ч. Вас. Вас. баронъ фонъ-Корфъ, ев.-лют., земл. инст.; им. Большіе Яковлевичи, Горецк. у., ст. Застѣнки.

Климовичскаго уѣзда — н. ч. Карлъ Карл. Каменскій, р.-кат., унив.; им. Тимоново, Климовичск. у., ст. г. Климовичи.

Мстиславльскаго уѣзда — (вакансія).

Оршанскаго уѣзда — прап. зап. Евг. Ал-ндр. Дембинскій-Піоро, р.-кат., кадет. корп.; им. Добромысль, Оршанск. у.

Рогачевскаго уѣзда — кол. ас. Эдмундъ Цезаріев. Доріа-Дерналовичъ, р.-кат., гимн.; им. Плюсище, Рогачевск. у.. ст. Чечоро.

Сѣнненскаго уѣзда — н. ч. Станисл. Мих. Домброво, р.-кат., земл.-таксат. кл.; им. Оболь, Сѣнненск. у.

Чаусскаго уѣзда — кол. асс. Серг. Ильичъ Казановичъ, прав., унив.; Б. Садовая, 37.

Чериковскаго уѣзда — отст. шт.-капит. Никол. Франц. Козловскій, прав., гимн.; им. Туровка и Баевка 1 стана Чериковск. у.

Секретарь депутатскаго собранія — кол. рег. Феофилъ Павл. Алейниковъ, прав., уѣзд. уч.; Бутомовъ пер., с. д.

Столоначальникъ н. ч. Ив. Эдуард. Свадковскій, прав., прогимн.; Успенская, с. д.

Столоначальникъ — кол. рег. Мих. Ѳедор. Курнаковичъ, прав., город. уч.; Днѣпровскій пр., д. дворянства.

Архиваріусъ (и. о.) — н. ч. Мих. Антон. Реутъ, р.-кат., город. уч.; Б. Мѣщанская, д. Каптелева.

Регистраторъ (и. о.) — н. ч. Яковъ Епифан. Лещовъ, прав., дом. образ.; Ледьковская, д. Муллера.

Для сайта BOOK-OLDS.RU

Канцелярія Губернскаго Предводителя Дворянства.

(Большая Садовая, 37).

Секретарь — кол. асс. Леонтій Ив. Вержейскій, прав., землед. уч.; Днѣпровскій пр., д. дворянства.

Губернское Жандармское Управленіе.

(Большая Садовая, 47).

Начальникъ — полк. Владим. Эмильев. Гофманъ, прав., юнк. уч. и 2 курса акад. ген. шт.; Б. Садовая, 47.

Помощники начальника:

Въ г. Могилевѣ и Быховскомъ уѣздѣ — ротмистръ Іос. Ант. Савицкій, прав., юнк. уч.; Кладбищенскій пер., д. Кагана.

Въ Оршанскомъ, Горецкомъ и Сѣнненскомъ уѣздахъ — ротмистръ Карлъ Индриков. Мейеръ, ев.-лют., юнк. уч.; Днѣпровскій пр., д. Якубсона.

Въ Гомельскомъ и Рогачевскомъ уѣздахъ — ротмистръ Вас. Мих. Кутневичъ, прав., юнк. уч.; г. Гомель.

Адъютантъ — ротмистръ Викт. Ив. Шмидтъ, прав., юнк. уч.; Почтоаая, д. Мочульской.

Полицейская стража Могилевской губерніи.

(Б. Садовая, 47).

Инспекторъ стражи — полк. Влад. Эмильев. Гофманъ, прав., юнк. уч. и 2 кл. акад. ген. шт.; Б. Садовая, 47.

Завѣдывающіе отдѣлами:

1-мъ коннымъ — ротмистръ Ник. Карл. Блюмъ, ев.-лют., юнк. уч.; Успенская, д. Шкуркина.

2-мъ коннымъ — поручикъ Эмиль Эмильев. Данишевскій-Лустъ, ев.-лют., юнк. уч.; г. Гомель.

1-мъ пѣшимъ — ротмистръ Іос. Ант. Савицкій, прав., юнк. уч.; Кладбищенскій пер., д. Кагана.

2-мъ пѣшимъ — капит. Ал-сѣй Максим. Бакко, прав., юнк. уч.; Лупо-лово, с. д.

Могилевскій отдѣлъ общества повсемѣстной помощи пострадавшимъ на войнѣ солдатамъ и ихъ семьямъ.

(Губернаторская площ., казен. домъ).

Предсѣдатель отдѣла — (вакансія).

Товарищъ его — (вакансія).

Члены: ст. сов. Викент. Эдмунд. фонъ-Миквицъ, ев.-лют., унив.; Б. Садовая, 35; ген.-м. Никол. Макс. Поляковъ; г. Спб.; ген.-м. Ал-ндръ Петр. Гавриловъ, прав., воен. акад.; Суворовскій пер., д. Гутовской; жена д. ст. сов. Анна Андр. Назимова, прав., гимн.; Пожарный пер., д. Зильбермана; жена ст. сов. Анна Саввиш. Семковская, прав., гимн.; Б. Садовая, 50.

Членъ отъ правительства — д. ст. сов. Никол. Никол. Тимофеевъ, прав., уч. правовѣд.; Маковецкій пер., д. Саковичъ.

Казначей — (вакансія).

Секретаръ — (вакансія).

Для сайта BOOK-OLDS.RU

Могилевскій Губернскій Комитетъ по пріисканію мѣстъ воинскимъ чинамъ, пострадавшимъ на войнѣ съ Японіей.

(Губернаторская площ., канцелярія губернатора).

Предсѣдатель — губернаторъ.

Члены — по приглашенію губернатора.

Управляющій дѣлами губернскаго комитета — губ. секр. Семенъ Вас. Попретинскій, прав., учит. семин.; 1-й Кузнецкій пер., д. Поляка.

Общество пособія бѣднымъ Могилевской губерніи.

(Губернаторская площ.. канцелярія губернатора).

Правленіе: Предсѣдатель — супруга ген.-маіора баронесса Марія Ив. Нолькенъ, гимн., ев.-лют.; д. губернатора.

Товарищъ предсѣдателя — ст. сов. Конст. Аркад. Семеновъ, прав., межев. инст.; М. Садовая, д. Шкляревича.

Члены правленія: д. ст. сов. Серг. Ал-сѣев. Шидловскій, прав., воен. уч.; Быховская, д. Ландау; супруга ст. сов. Любовь Федор. Семенова, прав., инст.; М. Садовая, д. Шкляревича; супруга д. ст. сов. Люб. Валер. Шидловская, прав., педагог. курсы; Быховская, д. Ландау; супруга д. ст. сов. Анна Андр. Назимова, прав., гимн.; Пожарный пер., д. Зильбермана; супруга прис. повѣр. Екат. Адам. Каптелева, прав., гимн.; Днѣпровскій пр., с. д.; супруга тит. сов. Вѣра Ив. Чумарикова, прав., V клас. жен. гимн.; Б. Садовая, д. Венцлановича; супруга д. ст. сов. Марія Адам. Янчевская, прав., гимн.; Пищиковъ пер., д. Райхинштейна; супруга ст. сов. Анна Саввишна Семковская, прав., гимн.; Б. Садовая, 50; супруга кол. асс. Анна Фед. Мусерская, прав., гимн.; Жандармская, д. Соколова.

Кандидаты: супруга тит. сов. Евг. Адріан. Казанская, прав., пансіонъ; Б. Садовая, 23: поруч. запаса Владим. Яков. Кревингъ, ев.-лют., юнк. уч.; М. Садовая, д. Скорино.

Секретарь (вр. и. о.) — тит. сов. Георг. Павл. Пожаровъ, прав., Ник. кав. уч.; Почтовая, д. Двоскиныхъ.

Общество врачей Могилевской губерніи.

(М. Садовая, Община сестеръ милосердія Краснаго Креста).

Правленіе: предсѣдатель — ст. сов. Мих. Георг. Яковенко, прав., унив.; Днѣпровскій пр., с. д.

Товарищъ его — ст. сов. Ив. Никол. Хорцевъ, прав., воен.-мед. акад.; Днѣпровскій пр., д. Блоха.

Секретарь — кол. асс. Владим. Ѳедор. Успенскій, прав., унив.; командированъ въ г. Лиду.

Казначей — кол. асс. Борисъ Анг. Кадыгробовъ, прав., унив.; Зеленая, д. фельдшерской шк.

Библіотекарь — кол. асс. Конст. Юліан. Кононовичъ, р.-кат., унив.; Б. Садовая, 35.

Для сайта BOOK-OLDS.RU

В. П. И.

Контора Архіерейскаго дома,

(Большая Садовая, архіерейскій д.).

Экономъ — архимандритъ Николай (благочинный монастырей Могилевской епархіи), прав., учит. шк.; Б. Садовая, архіерейскій д.

Казначей — іеромонахъ Іаковъ, прав., народ. шк.; Большая Садовая, архіерейскій д.

Ризничій — Іеромонахъ Ѳеодосій, прав., церк. шк.; Б. Садовая, архіерейскій д.

Дѣлопроизводитель — кол. секр. Меѳод. Вас. Коращевичъ, прав., уѣзд. уч.; Завальская, с. д.

Общемонастырскій пріютъ Преподобно-мученика Стефана Новаго при Могилевскомъ архіерейскомъ домѣ въ Печерскѣ для больныхъ хрониковъ.

(При архіерейскомъ загородномъ домѣ въ Печерскѣ).

Совѣтъ пріюта: предсѣдатель — архимандритъ Николай (онъ же казначей), прав.; учит. шк.; Б. Садовая, архіерейскій д.

Товарищъ его — свящ. Алексій Архангельскій, прав., дух. семин.; Лютеранскій пер., д. собора.

Члены: свящ. Сергій Увицкій, прав., дух. семин.; Днѣпровскій пр., д. Воскресенской церкви; ст. сов. Мих. Конст. Чоловскій, прав., мед.-хир. акад.; г. Витебскъ; кол. асс. Владим. Антон. Севастьяновъ, унив., Буличевъ пер., д. Кирієнко; надв. сов. Ал-ндръ Михайл. Долговъ, прав., унив.; земская больница; д. ст. сов. Вас. Ант. Судзиловскій, прав., уѣзд. уч.; Стошевъ пер. с. д.; ст. сов. Михаилъ Георг. Яковенко, прав., унив.; Днѣпровскій пр., с. д.; ст. сов. Іос. Ант. Семковскій, прав., мед.-хир. акад.; Б. Садовая, 50; супруга ст. сов. Анна Саввишна Семковская, прав., гимн.; Б. Садовая, 50; супруга ст. сов. Марія Ал-ндр. Мироненко, прав., высш. жен. курсы; Зеленая, с. д.; кол. сов. Ив. Никол. Хорцевъ, прав., мед. хир. акад.; Днѣпровскій пр., д. Блоха; полк. Ив. Аполл. Агте, прав., воен. юрид. акад.; Ледьковская, д. братскаго монастыря; супруга ген.-м. Екат. Ермол. Гаврилова, прав., педагогич. курсы; Суворовскій пер., д. Гутовскаго; супруга кол. сов. Марія Никол. Долгова, прав., гимн.; земская больница; супруга инженера Елизавета Вас. Забудская, прав., гимн.; Б. Садовая, д. Осташкевича; супруга полк. Юлія Андр. Турова, прав., гимн.; Быховская, д. Полубинскаго; старш. сестра пріюта монахиня Марія (Чемизгина), прав., жен. епарх. уч.; ст. сов. Вас. Як. Гасовскій, прав., унив.; им. Рубцовщина.

Могилевская Духовная Консисторія.

(Во дворѣ архіерейскаго дома).

Члены консисторіи: протоіерей Ал-ндръ Іоан. Зезюлинъ, прав., дух. семин.; д. Крестовоздвиженской церкви; свящ. Тих. Вас. Козловскій, прав., дух. семин.; Лютеранскій пер., д. соборнаго причта; свящ. Петръ Іоан. Козловскій, прав., дух. семин.; Луполово, Лагерная ул., д.

Для сайта BOOK-OLDS.RU

Горянина; свящ. Ал-ндръ Апол. Девятнинъ, прав., реальн. уч.; флигель при Бернардинскихъ зданіяхъ.

Секретарь — кол. асс. Петръ Ал-сѣев. Сахаровъ, прав., дух. акад.; Б. Садовая, Духовная Консисторія.

Столоначальники: кол. асс. Влад. Михайл. Степановъ, прав. Гатчинск. Ник. инст.; Б. Мѣщанская, д. Печковскаго; кол. рег. Вас. Ив. Огородниковъ, прва., дух. семин.; Дарагановъ пер., д. Жарина; столоначальникъ (и. о.) Никол. Павл. Черкасовъ, прав., дух. семин.; Николаевская, д. Романовой; столоначальникъ (и. о.) Никол. Павл. Чудовичъ, прав., дух. семин.; Симоновъ пер., д. Бураго.

Казначей — кол. секр. Петръ Феликс. Домбровскій, прав, город. уч.; Б. Мѣщанская, с. д.

Архиваріусъ — тит. сов. Игнат. Борис. Волотовскій, прав, дух. уч.; Поповка, с. д.

Регистраторъ — кол. секр. Ив. Пав. Перепечинъ, прав., город. уч.; Б. Мѣщанская, с. д.

Епархіальный архитекторъ — ст. сов. Петръ Георг. Камбуровъ, прав., Днѣпровскій пр., д. Свидерскаго.

Могилевскій Епархіальный Училищный Совѣтъ.

(Во дворѣ архіерейскаго дома).

Предсѣдатель — прот. Іоаннъ Конст. Мигай, прав., дух. акад.; Лютеранскій пер., соборный д.

Епархіальный наблюдатель церковныхъ школъ — ст. сов. Ив. Ив. Барнатный, прав., дух. акад.; Соборная брама, Бутомовъ пер., д. Ничипуренко.

Члены: постоянные — прот. Конст. Савиничъ, прав., дух. семин.; м. Княжицы, Могилевск. у.; ст. сов. Ал-сѣй Ал-ндр. Скворцовъ, прав., дух. акад.; Маковецкій пер., д. Каца; ст. сов. Никол. Сильвестр. Довгялло, прав., дух. акад.; Краснопольскій пер., с. д.; ст. сов. Вас. Іерофеев. Саульскій. прав., дух. акад., Днѣпровскій пр., с. д.; ст. сов. Ал-сѣй Мих. Королько, прав., унив.: Офицерская, с. д.; д. ст. сов. Влад. Ал-ндр. Розановъ, прав., землед. и лѣсн. акад.; Офицерская, д. Оршанскаго отд. соединеннаго банка; кол. асс. Ипполитъ Мих. Мусерскій, прав., реальн. уч.; Буличева гора, с. д.

По должностямъ — предсѣдатель губернской управы по дѣламъ зем. хоз. д. ст. сов. Вас. Ант. Судзиловскій, прав., уѣзд. уч.; Стошевъ пер., с. д.; директоръ народныхъ училищъ ст. сов. Ив. Вас. Поповъ, прав., унив.; Маковецкій пер., д. Орды.

Членъ Совѣта сверхштатный — свящ. Стеф. Ив. Сороколѣтовъ, прав., дух. семин.; Жандармская, д. Крыжановской.

Членъ дѣлопроизводитель — надв. сов. Пав. Яков. Строгановъ, прав., дух. акад., Б. Садовая, архіерейскій д.

Инспекція церковно-приходскихъ школъ епархіи:

Епархіальный наблюдатель церковно-приходскихъ школъ — ст. сов. Ив.

Для сайта BOOK-OLDS.RU

Ив. Барнатный, прав., дух. акад.; Соборная брама, Бутомовъ пер., д. Ничипуренко.

Могилевскій епархіальный свѣчной заводъ.

(Буйничскій женскій монастырь, при г. Могилевѣ).

Правленіе: предсѣдатель — ст. сов. Ив. Ив. Барнатный, прав., дух. акад., Соборная брама, Бутомовъ пер., д. Ничипуренко.

Казначей — протоіерей Симеонъ Пав. Варашкевичъ, прав., дух. семин.; гор. Могилевъ, Успенская, д. Успенской ц.

Членъ-хозяинъ — свящ. Іоаннъ Никол. Страдомскій, прав., дух. семин.; Буйничскій женск. монастырь.

Смотритель — свящ. Петръ Евтихіев. Доморацкій, прав., дух. семин.; Буйничскій женск. монастырь.

Бухгалтеръ — діаконъ Петръ Яков. Цукановъ, прав., второ-клас. шк.; Буйничскій женск. монастырь.

Ревизіонный комитетъ: предсѣдатель — свящ. Сергій Ал-ндр. Увицкій, прав., дух. акад.; г. Могилевъ, д. Воскресенской ц.

Члены: свящ. Игнатій Сченсновичъ, прав., дух. семин.; г. Могилевъ, Лютеранскій пер., д. каѳедр. собора; свящ. Никоноръ Владим. Потаповичъ, прав., дух. семин.; м. Буйничи, Могил. у.

Редакція Могилевскихъ Епархіальныхъ Вѣдомостей.

(Днѣпровскій пр., д. Гласко, квар. И. К. Пятницкаго).

Редакторы: оффиціальной части — кол. асс. Петръ Ал-сѣев. Сахаровъ, прав., дух. акад.; Б. Садовая, Духовная Консисторія.

Неоффиціальной части — ст. сов. Ив. Конст. Пятницкій, прав., дух. акад.; Днѣпровскій пр., д. Гласко.

Цензоръ — протоіерей Іоаннъ Конст. Мигай, прав., дух. акад.; Лютеранскій пер., соборный д.

Могилевское епархіальное о бѣдныхъ духовнаго званія попечительство.

(Днѣпровскій пр. зданіе Братства).

Члены: прот. Ал-ндръ Іоан. Зезюлинъ, прав., дух. сем.; Глѣбо-Борисовская, д. Крестовоздвиженской церкви; прот. Сим. Вас. Руженцевъ, прав., дух. сем.; Петро-Павловская, церковный д.; свящ. Іоаннъ Самсонъ Горбачевскій, прав., дух. сем.; с. Отмутъ, Могилевск. у.; свящ. Стеф. Ив. Сороколѣтовъ, прав., дух. семин.; Жандармская, д. Корженевскаго; свящ. Іоаннъ Жудро, прав. дух. семин.; Днѣпровскій пр., д. собора.

Секретарь — діак. Дим. Іос. Раковскій, прав., дух. семин.; Днѣпровскій пр., д. собора.

Для сайта BOOK-OLDS.RU

М. Ф.

Казенная Палата.

(Губернаторская площ., казен. домъ).

Управляющій палатою — д. ст. сов. Витольдъ Іос. Поповскій, прав., унив.; Б. Садовая, д. Сяноженскаго.

Начальники отдѣленій: 1-го — ст. сов. Ив. Ив. Гудзовенко, прав., унив.; Почтовая, д. Идельсона; 2-го — ст. сов. Вас. Іероф. Саульскій, прав., дух. акад.; Днѣпровскій пр., с. д.; 3-го — ст. сов. Сем. Вас. Миткевичъ-Далецкій, прав., фельдш. шк.; Ледьковская, с. д.

Секретарь (вр. и. д.) — губ. секр. Владим. Ив. Лукьяновъ, прав., уѣзд. уч.; Успенская, д. Степанова.

Чиновники особыхъ порученій: кол. сов. Конст. Ал-сѣев. Покровскій, прав., дух. уч.; Карабановская, с. д.; тит. сов. Прокоп. Степ. Григорьевъ, прав., уѣзд. уч.; вблизи вокзала, противъ еврейск. фер., Полыковичская дорога, с. д.

Старшій бухгалтеръ — тит. сов. Вас. Аврам. Титовъ, прав., уѣзд. уч.; Б. Завальная, с. д.

Бухгалтеры: кол. асс. Никол. Павл. Голубевъ., уѣзд. уч. прав.; Ледьковская, с. д.; кол. асс. Илья Дмит. Рожко, прав., дом. восп.; около Быховской брамы, д. Кмитто; кол. секр. Георг. Павл. Сивицкій, прав., город. уч.; Ледьковская, с. д.; кол. асс. Петръ Иллар. Кострицкій, прав., дух. сем.; Дворянская, д. Свидерскаго; тит. сов. Як. Карп. Горянинъ, прав., город. уч.; Успенская, с. д.; кол. секр. Косьма Венедикт. Горбачевъ, прав., учит. сем.; Бѣлоградская, д. Радкевичевой.

Помощники бухгалтеровъ: кол. секр. Вас. Ник. Новодворскій, прав., дух. сем.; Бѣлоградская, д. Бродовскій; (и. д.) — губ. секр. Дм. Ал-сѣев. Кукушинъ, прав., город. уч.; Покровская, д. Верещако; н. ч. Афан. Георг. Головневъ, прав., дом. обр.; Б. Садовая, д. Лютеранской кирхи; кол. секр. Адамъ Ник. Зеленькевичъ, прав., город. уч.; Успенская, д. Любавича.; губ. секр. Ал-сѣй Петр. Демьянковъ, прав., уѣзд. уч.; Поповка, с. д.; кол. асс. Як. Ник. Юревичъ, прав., уѣзд. уч.; Ильинская, с. д.; губ. сек. Ив. Мих. Барановъ, прав.., гимн.; Успенская, д. Стравинскаго; губ. секр. Андр. Степ. Мурашко, прав., уѣзд. уч.; Успенская, д. Вишневецкаго; губ. секр. Илья Афан. Хозеровъ, прав., уѣзд. уч.; Виленская, с. д.

Старшіе столоначальники: надв. сов. Вас. Самс. Горбачевскій, прав., дух. сем.; Ледьковская, с. д.; (и. д.) — кол. секр. Мих. Никиф. Ситниковъ, прав., учит. сем.; 1-й Краснопольскій пер., д. Рупрехтъ.

Столоначальники: надв. сов. Іос. Ал-ндр. Лявданскій, прав., дом. образ.; Жирный пер., д. Радзевичъ; надв. сов. Серг. Іос. Кудрявцевъ, прав., город. уч.; Днѣпровскій пр., уг. Офицерской, д. Ханина.; надв. сов. Ал-ндръ Степ. Четыркинъ, прав., дух. сем.; Пелагеевка (въ концѣ Ледьковской ул.). д. Яковлева; кол. асс. Ив. Афанас. Марковъ, прав., воен. прогимн.; Быховская, д. Ѳедорова.

Помощники столоначальниковъ: кол. асс. Серг. Андр. Ивановъ, прав., унив.; Офицерская, д. Смирнова; кол. секр. Ив. Степ. Павловскій, прав., уѣзд. уч.; Садовскій пер., д. Закалинскаго; кол. рег. Карпъ Пав. Позняковъ, прав., выдерж. испыт. на чинъ; 1-й Ильинскій пер., д. Святцовой; кол. секр.

Для сайта BOOK-OLDS.RU

Ив. Степ. Ковалевскій, прав., город. уч.; Николаевская, д. Халипы; (и. д.) н. ч. Ал-ндръ Андр. Бѣльскій, прав., город. уч.; подъ Николаемъ, д. Нейшвендтера; губ. секр. Ал-ндръ Петр. Бобылевъ, прав., дух. семин.; 1 Дарагановъ пер., д. Бобылева.

Счетные чиновники: н. ч. Як. Поликарп. Четыркинъ, прав., дух. уч.; Московское предмѣстье (Луполово), с. д.; кол. секр. Никита Ив. Романовскій, прав., выдер. экз. на чинъ; Б. Мѣщанская, с. д.; губ. секр. Арсеній Дмитр. Суходольскій, прав., город. уч.; уголъ Офицерской и М. Садовой, д. Виноградовой; кол. секр. Пав. Ив. Завиша, прав., уѣзд. уч.; за Быховской заставой, возлѣ Успенскаго кладбища; губ. секр. Ив. Калистрат. Михаловичъ, прав., уѣзд. уч.; Бѣлоградская, д. Радкевичъ; губ. секр. Андр. Ром. Петрожицкій, прав., уѣзд. уч.; Николаевская, д. Мокраго; губ. секр. Ант. Ив. Карповичъ, прав., уѣзд. уч.; за Быховской брамой 2-й лѣво-Завальскій пер., д. Мильковой; губ. секр. Вас. Мих. Чигирь, прав., город. уч.; за Успенской церковью, д. Горянина; тит. сов. Пав. Осип. Кудрявцевъ, прав., реальн. уч.; Днѣпровскій пр., уголъ Офицерская, д. Ханина; тит. сов. Ал-ндръ Іустин. Рудницкій, прав., дом. образ.; Шушкевичевъ пер., с. д.

Архиваріусъ — тит. сов. Лука Матв. Козловъ, прав., дом. образ., Лагерная ул.

Журналистъ — кол. секр. Мих. Петр. Коптѣловъ, прав., унив.; Быховская, д. Людковскаго.

Губернскій Распорядительный Комитетъ.

(При Казенной Палатѣ).

Предсѣдатель — губернаторъ.

Члены: губернскій предводитель дворянства, управляющій казенною палатою, предсѣдатель губернской управы по дѣл. земск. хоз., начальникъ 1-го отдѣленія казенной палаты, городской голова и уѣздный воинскій начальникъ.

Дѣлопроизводитель — кол. асс. Владим. Вас. Персовъ, прав., уѣзд. уч.; Б. Мѣщанская, с. д.

Помощникъ его (и. д). — губ. секр. Кондр. Петр. Демьянковъ, прав., учит. семин.; Быховская, д. Шимковича.

Губернское по промысловому налогу Присутствіе.

(Канцелярія Губернатора).

Предсѣдатель — губернаторъ.

Члены: вице-губернаторъ, предсѣдатель окружнаго суда, прокуроръ окружнаго суда, управляющій казенною палатою, управляющій акцизными сборами, предсѣдатель губернской управы по дѣламъ земскаго хозяйства, городской голова.

Члены плательщики дополнительнаго промысловаго налога: чиновникъ запаса воен. медиц. вѣдомства провизоръ Ант. Петр. Зелинскій, р.-кат.: выд. экз. на зв. провизора; Зеленая, д. Плеевскаго; лич. поч. гражд. Ив. Фед. Ѳомиченко, прав., дух. уч., Днѣпровскій пр., д. Чоловскаго.

Дѣлопроизводитель — губ. секр. Семенъ Вас. Попретинскій, прав., учит. семин.; 1-й Кузнецкій пер, д. Поляка.

Для сайта BOOK-OLDS.RU

Общее Присутствіе Казенной Палаты о государственномъ промысловомъ налогѣ.

(Въ помѣщеніи Казенной Палаты).

Предсѣдатель — управляющій казенною палатою.

Члены: начальники отдѣленій казенной палаты — ст. сов. Сем. Вас. Далецкій, прав., фельдш. шк.; Ледьковская, с. д.; Ив. Ив. Гудзовенко, прав., унив.; Ледьковская, с. д.; Вас. Іероф. Саульскій, прав., дух. акад.; Ледьковская, с. д.

Представители: отъ Могилевской городской управы — членъ управы.

Отъ Могилевской губернской управы по дѣламъ земскаго хозяйства — членъ управы.

Отъ акцизнаго вѣдомства — старшій ревизоръ ст. сов. Владим. Владим. Кишко-Жгерскій, прав., гимн.

Члены изъ плательщиковъ дополнительнаго налога: 2-й гильд. купецъ — Іоганнъ Ферд. Гофманъ, ев.-лют., дом. образ.; Б. Садовая, 30; 2-й гильд. купецъ — Довидъ Хацк. Певзнеръ, іуд.; Б. Садовая, д. Берлина.; 2-й гильд. купецъ — Хаимъ Шмуил. Ландау, іуд., дом. образ.; Маковецкій пер., д. Линденбратена; 2-й гильд. купецъ — Ошеръ Мовш. Эберлинъ, іуд., землем. такс. клас.; Дворянская, д. р.-кат. духовенства.; 2-й гильд. купецъ — Гирша Мовш. Ратнеръ, іуд., дом. образ.; Костерня, д. Вольпина; 2-й гильд. купецъ — Борухъ Меер. Жислинъ, іуд., дом. обр.; Б. Садовая, с. д.

Губернское по квартирному налогу Присутствіе.

(Тамъ же).

Предсѣдатель — управляющій казенною палатою д. ст. сов. Витольдъ Іос. Поповскій, прав., унив.; Б. Садовая, д. Сяноженскаго.

Члены начальники отдѣленій казенной палаты: ст. сов. Сем. Вас. Миткевичъ-Далецкій, прав., фельдш. шк.; Ледьковская с. д.; ст. сов. Вас. Іероф. Саульскій, прав., дух. акад.; Днѣпровскій пр., с. д.; ст. сов. Ив. Ив. Гудзовенко, прав., унив.; Почтовая, д. Идельсона.

Члены по выбору: ст. сов. Іос. Ант. Семковскій, прав., мед.-хир. акад.; Б. Садовая, 50; Вас. Нил. Банинъ, прав., Гатчинск. Никол. инст.; Офицерская, с. д.

Губернское Акцизное Управленіе.

(Большая Садовая ул., 35).

Могилевская губернія раздѣлена на 6 акцизныхъ округовъ и на 40 участковъ.

1 округъ — Могилевскій, Горецкій (исключая Пугляевскую вол.) и Чаусскій уѣзды. 8 участковъ. Окружное управленіе въ г. Могилевѣ.

2 округъ — Оршанскій и Сѣнненскій уѣзды и Пугляевская вол. Горецкаго уѣзда. 8 участковъ. Окружное управленіе въ г. Оршѣ.

3 округъ — Климовичскій уѣздъ. 6 участковъ. Окружное управленіе въ г. Климовичахъ,

Для сайта BOOK-OLDS.RU

4 округъ — Чериковскій и Мстиславльскій уѣзды. 6 участковъ. Окружное управленіе въ г. Чериковѣ.
5 округъ — Гомельскій уѣздъ и волости Рогачевскаго уѣзда: Дудичская, Чечерская, Кормянская, Разсохская, Кошелевская и Недойская. 6 участковъ. Окружное управленіе въ г. Гомелѣ.
6 округъ — Быховскій уѣздъ и Рогачевскій, за исключеніемъ волостей: Чечерской, Кормянской, Разсохской, Дудичской, Кошелевской и Недойской. 6 участковъ. Окружное управленіе въ г. Рогачевѣ.

Управляющій акц. сб. — д. ст. сов. Викт. Эдуард. фонъ-Миквицъ, ев.-лют., унив.; Б. Садовая, 35.

Старшій ревизоръ — ст. сов. Влад. Влад. Кишко-Жгерскій, прав., гимн.; Б. Садовая, д. Галиновскаго.

Младшій ревизоръ — кол. асс. Григ. Никол. Герстфельдъ, прав., гимн.; им. Любужъ, Могилевск. у., Полыков. вол.

Младшій техникъ — надв. сов. Степ. Андр. Кадеръ, ев.-реф., Ник. инж. уч.; Маковецкій пер., д. Циммермана.

Секретари: кол. секр. Серг. Стеф. Жданъ-Пушкинъ, прав., унив.; Ледьковская, с. д.; кол. рег. Конст. Андр. Кадкинъ, прав., учит. семин.; Офицерская, д. Морозова.

Помощники секретарей: кол. рег. Никол. Григ. Мусоринъ, прав., город. уч.; Жандармская, д. Лившина; тит. сов. Владим. Іос. Стосуй, прав., гимн.; Дарагановъ пер., д. Бобылева; надв. сов. Петръ Яков. Васильевъ, прав., выдерж. экз. на чинъ; Воскресенскій пер., с. д.

Бухгалтеры: кол. асс. Османъ Конст. Якубовскій, магом., унив.; М. Садовая, д. Маковецкой; кол. рег. Серг. Флегонт. Ивановъ, прав., город. уч.; Краснопольскій пер., д. Бурковой.

Помощники бухгалтера: губ. секр. Фед. Климент. Давидовичъ, прав. реальн. уч.; Карабановская, с. д.; тит. сов. Алексѣй Филип. Саульскій, прав., землед. уч.; Гвоздовская, с. д.

Губернскій комитетъ попечительства о народной трезвости.

(Губернаторская пл., канцелярія Губернатора).

Предсѣдатель — губернаторъ.

Почетные члены: епископъ Могилевскій и Мстиславльскій Стефанъ, княгиня Марія Ал-ндр. Дондукова-Корсакова, м. Романово, Горец. у.; жена д. ст. сов. Елиз. Афан. Озмидова, прав., м. Любавичи, Оршанск. у., вдова кол. сов. Екат. Ив. Блохина, прав.; г. Чериковъ.

Члены по должности: депутатъ отъ духовнаго вѣдомства (по назначенію епархіальнаго начальства) — епархіальный наблюдатель церковно-приходскихъ школъ, губернскій предводитель дворянства, вице-губернаторъ, предсѣдатель окружного суда, прокуроръ окружного суда, управляющій казенною палатою, управляющій контрольною палатою, управляющій акцизными сборами, управляющій отдѣленіемъ крестьянскаго поземельнаго банка, начальникъ управленія земледѣлія и государ. имущ. Могилевской и Черниговской губ., директоръ народныхъ училищъ и, по назначенію

Для сайта BOOK-OLDS.RU

попечителя учебнаго округа, директоръ Могилевской мужской гимназіи, начальникъ Могилевскаго губернскаго жандармскаго управленія, предсѣдатель губернской управы по дѣл. зем. хозяйства, городской голова.

Члены по приглашенію предсѣдателя губернскаго комитета: Могилевскій уѣздный предводитель дворянства и губернскій врачебный инспекторъ.

Завѣдывающій дѣлопроизводствомъ — губ. секр. Сем. Вас. Попретинскій, прав., учит. семин.; 1-й Кузнецкій пер., д. Поляка.

М. Т. и П.

Губернское по фабричнымъ и горно-заводскимъ дѣламъ присутствіе.

(Губернаторская пл., канцелярія губернатора).

Предсѣдатель — губернаторъ.

Члены: вице-губернаторъ прокуроръ окружного суда, начальникъ губернскаго жандармскаго, управленія, старшій фабричный инспекторъ (онъ же непремѣнный членъ) ст. сов. Никол. Каллистов. Метельскій, прав., технол. инст.; Офицерская, д. Эйсмонтъ и 4 члена отъ фабрикантовъ и заводчиковъ.

Дѣлопроизводитель — тит. сов. Ив. Ив. Марченко, прав., конд. шк. в. п. с.; Карабановская, д. Войновскаго.

М. Ю.

Окружный Судъ.

(Губернаторская площадь).

Предсѣдатель суда — д. ст. сов. Леонидъ Владим. Назимовъ, прав., унив.; Пожарный пер., д. Зильбермана.

Товарищи предсѣдателя: д. ст. сов. Ив. Викент. Янчевскій, прав., унив.; Пищиковъ пер., д. Райхинштейна; д. ст. сов. Никол. Филип. Саульскій, прав., унив.; Гвоздовка, с. д.

Члены суда: д. ст. сов. Як. Ив. Карсницкій, прав., Нѣжин. лицей; у Соборной Брамы, д. Бутомо; д. ст. сов. Вас. Никол. Подревскій, прав., Нѣжин. лицей; Б. Садовая, д. Венцлановича; ст. сов. Эммануилъ Ив. Липко, унив., р.-кат.; Стошевъ пер., д. Котляра; ст. сов. Серг. Никол. Новиковъ, прав., унив.; подъ Крестикомъ, д. Маевскихъ; ст. сов. Конст. Владим. Дымманъ, прав., унив.; Буличевъ пер., д. Кошко; д. ст. сов. Владим. Михайл. Бекаревичъ, прав., Нѣжин. лицей; за вокзаломъ, с. д.; ст. сов. Николай Григор. Смирновъ, прав., унив.; Офицерская, д. Цвѣтова; ст. сов. Павелъ Августов. фонъ-Кейсслеръ, ев.-лют., унив.; Глѣбо-Борисовская, д. Шкляревича; ст. сов. Конрадъ Конрад. Струве, ев.-лют., унив.; Жандармская, д. Соколова; кол. сов. Михаилъ Михаил. Теодоровичъ, прав., унив.; Днѣпровскій пр., д. Іогихеса; ст. сов. Германъ Васил. Сущинскій, прав., Демид. лицей; Суворовская, д. Василевскаго; кол. сов. Илья Андр. Морозовъ, прав., унив.; Садовскій пер., с. д.; д. ст. сов. Владим. Павл. Воблый, прав., унив.; Быховская, д. Ривлина; надв. сов. Анатолій Васил. Татариновъ, прав., унив.; М. Зеленая, д. Королько.

Для сайта BOOK-OLDS.RU

Секретари суда: кол. рег. Михаилъ Адам. Цѣханскій, р. кат., уѣзд. уч.; Дубровенка, д. Холодило; тит. сов. Иванъ Мих. Бѣлинскій, прав., унив.; Днѣпровскій пр., д. Блоха; кол. рег. Антонъ Иван. Ивановъ, прав., город. уч.; Дубровенка, с. д.; надв. сов. Іосифъ Августин. Галиновскій, (онъ же архиваріусъ) р.-кат., 5 кл. двор. уч.; Б. Садовая, гостин. „Парижъ“.

Помощники секретаря: кол. рег. Маріанъ Агапіев. Кулаевъ, прав., учит. семин.; 1-й Краснопольскій пер., с. д.; кол. рег. Иванъ Мих. Жуковецъ прав., город. уч.; Папенка, с. д.; кол. секр. Евгеній Генрих. Кондратовичъ, прав., дух. семин.; Быховская, д. Ѳедорова; кол. секр. Василій Іануар. Казимирскій, прав., унив.; Грушевый пер., д. Осмоловскаго; н. ч. Никита Андр. Низовецъ, прав., народ. уч.; Струшня, с. д.; губ. секр. Петръ Никол. Бровковичъ, прав., уѣзд. уч.; 1-ый Краснопольскій пер., д. Пушкарской; губ. секр. Митрофанъ Вас. Суходольскій, прав., уѣзд. уч.; Ледьковская, с. д.; губ. секр. Петръ Павл. Буримовъ, прав., унив.; Капитановская, д. Ромашкевича; н. ч. Терентій Борис. Деменьковъ, прав., город. уч.; Ледьковская, д. Маслинскаго; губ. секр. Арсеній Федор. Денисовъ, прав., уѣзд., уч.; Саборно-Кладбищинскій пер., д. Кондратьевой; н. ч. Николай Андр. Завьяловъ, прав., город. уч.; Пушкаревичевъ пер., д. Козловской.

Старшій нотаріусъ суда — надв. сов. Николай Васил. Трифоновъ, прав., унив.; Дарагановъ пер., д. Рохлина.

Помощникъ старшаго нотаріуса — н. ч. Иванъ Иван. Коссачевскій, прав., город. уч.; Садовскій пер., д. Пакута.

Старшіе кандидаты при судѣ: тит. сов. Елпидифоръ Павл. Ивановъ, прав., Демид. лицей; Луполово, д. Голынцевой; губ. секр. Вячеславъ Иван. Михалевичъ, прав., унив.; Днѣпровскій пр., д. Тимощенко; н. ч. Ал-ндръ Дмитр. Озерскій, прав., унив.; Дворянская, д. Свидерскаго; губ. секр. Стефанъ Митрофан. Пожарицкій, прав., унив.; г. Гомель; кол. секр. Всеволод. Игнат. Баруевичъ, прав., унив.; г. Орша; губ. секр. Иванъ Игнат. Петрожицкій, р.-кат., унив.: г. Гомель; губ. секр. Иванъ Степан. Абрамовичъ, р.-кат. унив.; г. Гомель.

Младшіе кандидаты: н. ч. Сергѣй Кирил. Людковскій, прав., унив.; г. Гомель; н. ч. Ал-ндръ Никол. Быстровъ-Цитовичъ, прав., Демид. лицей; Глѣбо-Борисовская, д. Шкляревича; кол. секр. Ал-ндръ Гаврил. Волотовскій, прав., Демид. лицей; г. Рогачевъ; н. ч. Евгеній Семен. Далецкій, прав.; унив.; Ледьковская, с. д.; н. ч. Григорій Ал-ндр. Цитовичъ, прав., Демид. лицей; Струшня, д. Долниковой; н. ч. Аркадій Павл. Пилецкій, прав., Демид. лицей; Б. Садовая, д. Меерович; кол. асс. Георгій Никол. Плавина, прав., унив.; м. Чечерскъ; н. ч. Евгеній Ефимов. Садовскій, прав., Демид. лицей; г. Мстиславль; н. ч. Евфимій Венедикт. Долгополовъ, прав., Демид. лицей; м. Рудня; н. ч. Иванъ Петр. Семеновъ, прав., унив.; г. Быховъ; н. ч. Иванъ Иван. Жихаревъ, прав., унив.; г. Гомель.

Прокурорскій надзоръ.

Могилевская губернія раздѣлена на 12 участковъ прокурорскаго надзора.

Прокуроръ — ст. сов. Антонъ Афанас. Шиманскій, прав., унив.; Б. Садовая, д. Осташкевича.

Товарищи прокурора: тит. сов. Викторъ Михаил. Ельницкій, прав., унив.; Зеленая, д. Королько; кол. сов. Серг. Павл. Гусаревичъ, прав., унив.; Суворовскій пер., д. Мандельштама; кол. асс. Владим. Карл. Чеховъ, прав., унив.;

Для сайта BOOK-OLDS.RU

г. Гомель; тит. сов. Ант. Ѳад. Довгирдъ, прав., унив.; Лютеранскій, д. Шмерлинга; надв. сов. Пант. Гавр. Казаковъ, прав., унив.; Зеленая, д. Кагана; кол. сов. Ал-ндръ Конст. Пигулевскій, прав., унив.; Быховская, д. Зильбермана; надв. сов. Аркад. Георг. Людковскій, прав., унив.; Быховская, д. Гортынскаго; кол. асс. Владим. Всеволод. Соколовъ, прав., унив.; Б. Садовая, д. Остапкевича; надв. сов. Никол. Михайл. Овсяниковъ, прав., унив.; Пицциковъ, д. Райхинштейна; тит. сов. Ал-ндръ Петр. Рудко, прав., унив.; г. Гомель; кол. асс. Степ. Яков. Спановскій, прав., Демид. лицей.; Быховская, д. Полубинскаго; Свиридовъ,

Секретарь — тит. сов. Никол. Михайл. Терентьевъ, прав., унив.; Гвоздовка, д. Матусевича.

Судебный слѣдователь по важнѣйшимъ дѣламъ — надв. сов. Валерьянъ Яков. Кокошинскій, прав., унив.; Маковецкій пер., д. Саковича.

Губернскій Попечительный о тюрьмахъ Комитетъ

(Губернаторская пл., канцелярія Губернатора).

Вице-Президенты: Могилевскій губернаторъ, епископъ Могилевскій и Мстиславльскій, прокуроръ Кіевской судебной палаты.

Директора: по должности: Могилевскій губернскій предводитель дворянства, Могилевскій вице-губернаторъ, предсѣдатель Могилевской губернской управы по дѣламъ земскаго хозяйства, управляющій Могилевскою казенною палатою, предсѣдатель Могилевскаго окружнаго суда, уѣздные члены окружнаго суда 1 участка и 2 участка, губернскій врачебный инспекторъ, Могилевскій губернскій инженеръ, Могилевскій городской голова, Могилевскій полиціймейстеръ, Могилевскій уѣздный исправникъ, городскіе судьи 1, 2 и 3 участковъ гор. Могилева.

По Высочайше утвержденному назначенію: отст. подполк. Ник. Дм. Крузе, прав., юнк. уч.; Днѣпровскій пр., с. д.; купеческій сынъ Яковъ Ал-ндр. Бако, прав., дом. образ.; Быховская, с. д.; кол. секр. Петръ Антон. Василевскій, прав., дом. образ.; гор. Рязань; губ. секр. Петръ Ант. Волковичъ, прав., унив.; м. Хотимскъ; кол. асс. Ал-ндръ Мих. Долговъ, прав., унив.; губернск. земская больница; пот. поч. гражд. Ник. Потап. Каптелевъ, прав., город. уч.; Днѣпровскій пр., с. д.; 2-й гильдіи куп. Гес. Исаак. Агроскинъ, іуд., город. уч.; г. Гомель; пот. поч. гражд. Григ. Сам. Ландау, іуд., город. уч.; Днѣпровскій пр., с. д.; кол. рег. Серг. Филл. Ивлевъ, прав., город. уч.; Б. Садовая, 23.

Секретарь комитета (онъ же и. об. бухгалтера) — Антонъ Ал-ндр. Ивановъ, прав., кадет. кор.; Муравьевскій пер., д. Фарнаго костела.

М. Н. П.

Дирекція народныхъ училищъ.

(Виленская ул., д. Рутмана).

Директоръ народныхъ училищъ — ст. сов. Ив. Вас. Поповъ, прав., унив.; Маковецкій пер., д. Орды.

Инспектора народныхъ училищъ: 1-го района — кол. сов. Осипъ Войтѣхов. Дубровскій, прав., имѣетъ званіе учителя уѣзд. уч.; (г. Могилевъ,

Для сайта BOOK-OLDS.RU

Глѣбо-Борисовская, с. д.).; 2-го района — кол. секр. Герасимъ Вас. Блешенковъ, прав., дух. акад.; (г. Рогачевъ); 3-го района — Мих. Фед. Назарьинъ, прав., дух. акад.; (г. Могилевъ, Глѣбо-Борисовская, д. Осипова); 4-го района — ст. сов. Вас. Серг. Чикидовскій, прав., ист. филолог. инст.; (г. Гомель); 5 го района — надв. сов. Іоакимъ Вас. Ковалевъ, прав., имѣетъ званіе учителя уѣзд. уч.; (г. Мстиславль).

Дѣлопроизводитель — н. ч. Ив. Петр. Барановъ, прав., учит. семин.

Совѣтъ дирекцін народныхъ училищъ.

Предсѣдатель — директоръ народныхъ училищъ.

Члены: инспекторы народныхъ училищъ и отъ другихъ вѣдомствъ: епархіальный наблюдатель церковно-приходскихъ школъ ст. сов. Ив. Ив. Барнатный, (Бутомовъ пер., д. Ничипуренко); непремѣнный членъ губернскаго присутствія Владим. Игнат. Ремидовскій, (Днѣпровскій пр., д. Ратнера), предсѣдатель губернской управы по дѣламъ земскаго хозяйства Вас. Ант. Судзиловскій, (Стошевъ пер., с. д.).

Общество вспомоществованія учащимъ и учившимъ

(Днѣпровскій пр., д. Ремеза).

Правленіе: предсѣдатель — губернскій предводитель дворянства.

Члены: н. ч. Несторъ Емельян. Козловъ, прав., город. уч.; Ледьковская, с. д.; н. ч. Моисей Онуфр. Онуфріевъ, прав., учит. семин.; Глѣбо-Борисовская, д. Цѣлицо; присяжн. повѣр., н. ч. Ал-ндръ Никол. Шафрановскій, прав., унив.; Крутой пер., д. Завадскаго; н. ч. Георг. Ив. Лацкевичъ, прав., учит. семин.; Шкловская, д. Саулькаго.

Казначей — н. ч. Андр. Емельян. Лисицынъ, прав., учит. семин.; Дубровенка, д. Зеленко.

Секретарь — мѣщ. Ал-ндра Евдок. Адамецъ, прав., гимн.; Покровскій пер., д. Эмдина.

Г. К.

Контрольная Палата.

(Днѣпровскій пр., д. Ратнера).

Управляющій — кол. сов. Григ. Никандр. Тычино, прав., арт. уч.; М. Садовая, д. Пушкова.

Старшіе ревизоры: ст. сов. Дм. Агапіев. Препелица, прав., унив.; Днѣпровскій пр., д. Эбина, кв. Бреслава; кол. асс. Вячесл. Ал-сѣев. Платуновъ, прав., унив.; Тульская гостин., № 10.

Младшіе ревизоры: кол. сов. Конст. Кирил. Рецкій, прав, дух. уч.; Цвѣтовъ пер., д. Руманова; кол. сов. Леонтій Юр. Рутковскій, прав., землел. уч.; Дараганов пер., д. Василевскаго.

Секретарь — тит. сов. Пав. Мих. Падерно, прав., лѣс. инст.; Воскресенскій пер., д. Васильева.

Для сайта BOOK-OLDS.RU

Помощники ревизора: над. сов. Меѳод. Яким. Щербовъ, прав., уѣзд. уч.; 1-й Краснопольскій пер., д. Млодика; кол. асс. Ив. Клим. Тихановъ, прав., кондукт. шк.; Набережная Дубровенка, с. д.; тит. сов. Мих. Ѳедоровъ Сущинскій, прав., дух. семин.; Днѣпровскій пр., д. Павловицкаго; тит. сов. Леов. Иван. Ліоренцевичъ, прав., дух. семин.; Днѣпровскій пр., д. Ржевусской; кол. секр. Илья Всеволод. Романовскій, прав,, дух. семин.; Мышаковская, д. Апрѣлевой; губ. секр. Вас. Іосиф. Шевелевъ, прав., город. уч.; Главная Николаевская, д. Протасевича; кол. рег. Як. Кондр. Авдѣевъ, прав., город. уч.; Воронцовъ пер., д. Воронцова.

Журналистъ и архиваріусъ тит. сов. Ал-сѣй Ал-ндр. Голушкевичъ, прав., дух. семин.; Б. Мѣщанская, с. д.).

Счетные чиновники: тит. сов. Як. Сем. Петровъ, прав., кондукт. шк.; Днѣпровскій пр.. д. Фрухтбейна; кол. секр. Фед. Влад. Голицинскій, прав., дом. образ; Днѣпровскій пр., д. Лангута; губ. секр. Евсигн. Ал-сѣев. Слижиковъ, прав., город. уч.; Набережная Дубровенки, с. д.; губ. секр. Влад. Вас. Амалицкій, прав , уѣзд. уч.; Зеленая, д. Шимановскаго; губ. секр. Ник. Ник. Тихонравовъ, прав., дух. семин.; Б. Мѣщанская, д. Лейкинда, кв. Липкиной; губ. секр. Влад. Федор. Ивановъ, прав., город. уч.; Набережная Дубровенки, д. наслѣд. Ѳ. Иванова; кол. рег. Влад. Іосиф. Янчевскій, прав., город. уч.; Офицерская, д. Ханина; кол. рег. Андр. Иван. Поликарповичъ, прав., уѣзд. уч.; Набережная Дубровенки, д. Васильева; кол. рег. Никол. Іосиф. Раковскій, прав., дух. семин.; Днѣпровскій пр., соборный, д. кв. діак. Раковскаго; н. ч. Мих. Ал-сѣев. Комно, прав., ветер. инст.; Офицерская, д. Ханина.

Г. У. З. и З.

Могилево-Черниговское управленіе земледѣлія и государственныхъ имуществъ.

(Днѣпровскій пр., д. Ш. Ханина)

Начальникъ управленія — д. ст. сов. Влад. Ал-ндр. Розановъ, прав., земл. и лѣсн. акад.; Офицерская, д. Оршанскаго соединеннаго Банка.

Помощникъ начальника — ст. сов. Леонидъ Мих. Чанцевъ, прав., земл. и лѣсн. акад.; Быховская, д. Якубовичъ.

Причисленный къ канцеляріи Главноуправляющаго — и. об. чиновника особыхъ порученій — ст. сов. Ник. Плат. Яснопольскій, прав., уѣзд. уч.; Краснопольскій пер., д. Печорина,

Дѣлопроизводители: кол. сов. Павелъ Максим. Буримовъ, прав., дух. уч.; Базарная, д. Ремушкевичъ; кол. сов. Андрей Аркад. Вакуловскій, прав., дух. уч.; М. Завалье, д. Надеждиной.

Старшіе помощники дѣлопроизводителей: кол. асс. Владим. Мих. Стефановъ, прав., дом. образ.; Быховская, д. Гортынскаго; кол. секр. Никол. Никол. Мина, прав., город. уч.; Симоновъ пер., д. Казанской;(и. д.) кол. рег. Никол. Прокофьев. Ефимченко, прав., низш. лѣсн. шк.; Пушкаревичевъ пер., д. Пушкиной.

Для сайта BOOK-OLDS.RU

Младшіе: кол асс. Вас. Ив. Булахъ, прав., дух. уч.; Дебря, д. Зайкова; (и. д.) губ. секр. Ал-ндр. Ал-ндр. Холопцевъ, прав., дух. семин.; Базарная, д. Ремушкевичъ; н. ч. Никол. Ив. Тимофеевъ, прав., дом. образ.; Базарная, д. Халецкаго; (вр. и. д.) н. ч. Карпъ Стефан. Притченко, прав., низшую лѣсн. шк.; Набережная Дубровенки, д. бр. Симоновыхъ.

Землемѣръ управленія — надв. сов. Афан. Иван. Орловъ, прав., писарское уч.; Капитановская, д. Тюсова.

Помощникъ землемѣра — (и. д.) кол. рег. Ив. Ив. Усовъ, прав., город. уч.; Капитановская, д. Тюсова.

Архиваріусъ управленія — кол. асс. Георг. Георг. Елинскій, прав., дух. уч.; Краснопольскій пер., д. Печорина.

Могилевская Губернская Землеустроительная Комиссія.

(Большая Садовая, д. Ремеза).

Предсѣдатель — губернаторъ.

Члены по должности: губернскій предводитель дворянства, предсѣдатель губернской по дѣламъ земскаго хозяйства управы, управляющій казенной палатой, управляющій отдѣленіемъ крестьянскаго банка, непремѣнный членъ губернскаго присутствія, по назначенію присутствія, д. ст. сов. Никол. Никол. Тимофеевъ, прав., унив.; Маковецкій пер., д. Саковича; членъ окружнаго суда, по назначенію суда, ст. сов., Ник. Павл., Деньгинъ, унив.; Крутой пер., д. Завадскаго.

Члены по выбору комитета по дѣламъ земскаго хозяйства: а) отъ землевладѣльцевъ: — д. ст. сов. Андр. Ив. Кожевниковъ, прав., унив., им. Церковище, Могилевск. губ.; Петръ Мих. Войничъ-Сяноженцкій, р.-кат.; технолог. инст.; им. Монастырщина, Мстиславск. у.; н. ч. Вас. Сав. Дрибинцевъ, старообр., реальн. уч.; им. Дуравичи, Рогачевск. у., ст. Буда-Кошелевская; б) отъ крестьянъ — Мих. Сем. Шитьковскій, прав., дом. образ.; с. Замочекъ, Сѣнненск. у.; Несторъ Никол. Красницкій, прав., народ. уч; с. Мокрое, Быховск. у.; Петръ Зах. Скочековъ, прав., народ. уч; м. Хотимскъ, Климовичск. у.

И. о. непремѣннаго члена комиссіи, чиновникъ особыхъ порученій V-го кл. главнаго управленія землеустройства и земледѣлія, надв. сов., Мих. Петр. Пржибышевскій, прав., унив.; Днѣпровскій пр., д. Цетлина.

Секретарь — кол. рег. Мих. Каэтан. Корицкій, прав., уѣзд. уч.; Виленская, д. Бѣлянко.

И. о. завѣдывающаго землеустроительными работами въ губерніи, губернскій землемѣръ, межевой инженеръ ст. сов. Конст. Аркад. Семеновъ, прав., меж. инст.; М. Садовая, д. Шкляревичъ.

Производители работъ (старшіе землемѣры) надв. сов. Любимъ Никол. Бѣевъ, прав., зем. т. кл.; Николаевская, с. д.; надв. сов. Ал-ндръ Андр. Шумиловскій, прав., шк. меж. топогр.; Днѣпровскій пр., д. Лангутъ; надв. сов. Лав. Яков. Кокошинскій прав., зем. т. кл.; Маковецкій пер., д. Соковичъ; надв. сов. Феоф. Ал-ндр. Заборовскій, прав., зем. т. кл.; Днѣпровскій пр., д. Слешинской; меж. инж., тит. сов. Медартъ Антон. Гродзкій, р.-кат. меж. инст.; Б. Садовая, д. Мейеровича; меж. инж., тит. сов. Іосифъ Павл. фонъ-

Для сайта BOOK-OLDS.RU

Зенгбушъ, р.-кат., меж. инст.; Виленская, д. Инденбаума; кол. рег. Григ. Михайл. Пучковъ, прав., зем. уч.; Николаевская, д. Бѣева; кол. секр. Андр. Дмит. Боченковъ, прав., зем. уч.; Ледьковская, д. Ходасевичъ; кол. рег. Микель Микелевичъ Тиллеръ, ев.-лют., земл. уч.; Пожарный пер., Польская гостин.; тит. сов. Иванъ Март. Демешко, прав., зем. т. кл.; Пожарный пер., гост. «Германія»; н. ч. Андр. Доминик. Умыроко-Запольскій, прав., земл. уч.; Цвѣтовъ пер., д. Федоровича; меж. инж., кол. секр. Пав. Вас. Цывинскій, прав., меж. инст.; Шушкевичевъ пер., д. Левковичъ; н. ч. Ант. Владим. Тышко, р.-кат., зем. т. кл.; М. Садовая, д. Виноградовой.

Землемѣры: н. ч. Ал-ндръ Дмит. Фомичевъ, прав., зем. т. кл. кол. секр., Владимиръ Федоров. Яковлевъ, прав., выдерж. экз. на зв. межевщ.; кол. рег. Викт. Иван. Ивайкинъ, прав., земл. уч.; Днѣпровскій, гост. «Метрополь»; кол. секр, Авивъ Киприан. Семеновъ, прав., выд. эк. на зв. земл. помощ.; Днѣпровскій, гост. «Лондонская»; н. ч. Ипполитъ Ипполит. Кеневичъ, р.-кат., выдер. эк. на зв. лѣсничаго; Соборный овр., д. Лурье; н. ч. Петръ Владислав. Киркоръ, р.-кат., земл.-т. кл. Ледьковская, д. Шведовой; н. ч. Евгеній Владим. Киселевскій, прав., дом. образ.; Глѣбо-Борисовская, д. Лѣпскаго; н. ч. Андрей Васильев. Костюковичъ, прав., земл. уч.; Пищиковъ пер., д. Лившица; н. ч. Иванъ Алексѣев. Королько, прав., низ. лѣс. шк., Днѣпровскій, д. Шепелевой; н. ч. Григорій Марков. Михайловскій, прав., низ. лѣс. шк.; н. ч. Мих. Мих. Піотуховичъ, прав., земл.-такс. кл.; губ. секр. Владим. Анатоліев. Симановскій, прав., выд. экз. на зв. чертежника; н. ч. Ал-сѣй Григор. Кулешевъ-Терещенко, прав., низ. лѣсн. шк.; Ледьковская, д. Чистяковыхъ.

Вольнонаемные-старшіе: н. ч. Карлъ Иван. Озолинъ, ев.-лют. земл. уч.; Пищиковъ пер., д. Лившицъ; н. ч. Владим. Виктор. Козлинскій, р.-кат., земл.-так. кл.; Пожарный пер., гост. «Днѣпровская»; кол. секр. Леонидъ Ал-ндр. Венюковъ, прав., земл. так. кл.; Днѣпровскій, 109; н. ч. Эмилій Иван. Штольце, ев.-лют., дом. образ.; М. Садовая, д. Виноградовой; мѣщ. Мовша Цодиков. Левинъ, іуд., лѣсн. инст.; Б. Садовая, д. Шика.

Младшіе: лич. почет. гражд. Давидъ Самуилов. Раппопортъ, іуд., земл. так. кл.; Дворянская, д. костела; н. ч. Иванъ Федоров. Суливонскій, прав., низ. лѣсн. шк.; М. Садовая, д. Виноградовой; мѣщ. Гиршъ Залманов. Поляковъ, іуд., дом. образ.; Краснопольскій пер., д. Брауде; мѣщ. Лейзеръ Хаимов. Позинъ, іуд., уѣзд. уч.; Лютеранскій пер., д. Шмерлинга; отст. капит. Ефимъ Иван. Гнѣдковъ, прав., воен.-топогр. уч.; Б. Мѣщанская, д. Жданъ-Пушкиной; н. ч. Брониславъ Осипов. Болтуцъ, р.-кат., дом. образ.; н. ч. Вацлавъ Павл. Шаблевичъ, р.-кат., земл. уч.; Дараганов пер., д. Шаблевичъ; н. ч. Густавъ Вильгельм. Блахинъ, ев.-лют., низ. лѣсн. шк.; Днѣпровскій пр., д. Шепелева; н. ч. Владиславъ Владисл. Хаберскій, р.-кат., зем. так. кл.; н. ч. Мих. Васильев. Цвѣтковъ, прав., земл.-так. кл; н. ч. Вильгельмъ Иван. Штейнбергъ, ев.-лют., низ. лѣсн. шк.; Днѣпров. пр., Лондонская гост.; н. ч. Порфирій Никол. Савченко, прав., дом. образ.; частн. лич. почет. гражд. Исай Самуйлов. Канищикеръ, іуд., земл. так. кл.; Днѣпровскій пр., Лондонская гост.; н. ч. Семенъ Петр. Жерненковъ, прав., низ. лѣсн. шк.; н. ч. Освальд. Матисов. Белтынь, ев.-лют. низ. лѣсн. шк.; Сѣнная пл., д. Чемезгина; н. ч. Евгеній Ефимов. Апостоловъ, прав., низ. лѣсн. шк.; Пищиковъ пер., д. Ивановой; н. ч. Ал-ндръ Юліан. Вислоухъ, прав., низш. лѣсн. шк.; Пищиковъ пер., д. Пищиковой; н. ч. Викторъ Петр.

Для сайта BOOK-OLDS.RU

Шафранскій, р.-кат., низ. сельск. хоз. шк.; за Черниговской заставой, винный складъ; н. ч. Евгеній Сигизм. Василевскій, р.-кат., технич. жел. уч., Суворовская ул., д. Василевскаго; н. ч. Федоръ Клавовичъ Клевинъ, ев.-лют., земл.-так. кл.; Пожарный пер., гост. «Днѣпровская»; н. ч. Николай Адамов. Бурый-Горошко, прав., земл.-так. кл.; н. ч. Станисл. Осипов. Вырвичъ, р.-кат., цер.-прих. шк.; Дубровенка, д. Красовской; губ. секр. Конст. Фадѣев. Катерли р.-кат., земл.-так. кл.; Днѣпровскій, гост. «Лондонская»; Мануилъ Осипов. Бахрахъ, іуд., земл. уч.; н. ч. Ваплавъ Владиславов. Тышко, р.-кат., земл. уч.; н. ч. Отто Петров. Лоренцъ, ев.-лют., земл. уч.; н. ч. Янъ Яновичъ Петерсонъ, ев.-лют., земл. уч.; н. ч. Антоній Михаил. Трулль, прав., земл. уч.; н. ч. Пав. Иван. Григорьевъ, прав., низ. лѣс. шк.; Пушкаревичевъ пер., д. Жданъ Пушкиной; кол. сов. Григорій Дмитр. Ефимовъ, прав., меж. инст.; Офицерская, д. Сумовскаго; личн. почетн. гражд. Берка Израил. Гусманъ, іуд., земл. так. кл.; н. ч. Леонидъ Венедикт. Фугалевичъ, прав., дом. образ.

Помощники землемѣровъ по вольному найму: н. ч. Авраамъ Марк. Бурый, прав., гор. уч., Быховская, лѣвое Заваліе, д. Кмитто; н. ч. Ал-ндръ Петр. Волковъ, прав., гор. уч.; Днѣпровскій, д. Родовскаго; н. ч. Василій Ник. Галузо, прав., гор. уч.; н. ч. Мих. Павл. Горулевъ, прав., гор., уч.; Днѣпровскій, д. Родовскаго; н. ч. Петръ Мих. Гродзкій, прав., гор. уч.; н. ч. Мих. Степан. Жлобо, прав., гор. уч.; Виленская, д. Большевой; н. ч. Владимиръ Иван. Зуевъ, прав., гор. уч., Сѣнная пл., д. Стесена; н. ч. Вацлавъ Еліянов. Ключинскій, р.-кат., гор. уч.; Жандармская, д. Станкевичъ; н. ч. Игнатій Яковл. Кондратьевъ, прав. гор. уч.; Виленская, с. д.; н. ч. Григорій Алѣсѣев. Королько, прав., гор. уч.; Ледьковская, д. Шведовой; отст. подполк. Егоръ Петр. Кортневъ, прав., юнк. уч.; Кресто-Воздвижен., д. Лѣсневскихъ; н. ч. Конст. Федоров. Кузнецовъ, прав., гор. уч.; н. ч. Михаилъ Дмитр. Купчинъ, прав., гор. уч.; Почтовая, д. Мочульской; кол. рег. Федоръ Васильев. Липкинъ, прав., гор. уч.; Б. Мѣщанская, д. Лейкинда; н. ч. Григор. Осипов. Лонскій р.-кат., гор. уч.; Бутомовъ пер., д. Лонскаго; н. ч. Маркелъ Трифонов. Малаховъ, прав., гор. уч.; н. ч. Тимофей Ульян. Меликовъ, прав., гор. уч.; Быховская, д. Прудникова; н. ч. Яковъ Яковл. Морозовъ, прав., гор. уч.; кол. рег. Мих. Ефимов. Никитинъ, прав., гор. уч.; Ледьковская, д. Яцевичъ; н. ч. Мих. Осипов. Оболонскій, прав., дом. образ.; Бѣлоградская, д. Биневича; н. ч. Казимиръ Иванов. Осецимскій, р.-кат., дом. образ.; Днѣпровскій, д. Чоловскихъ; н. ч. Владисл. Ал-ндр. Охримовичъ, р.-кат., город. уч.; Виленская, д. Мандевичъ; н. ч. Вас. Троф. Пантелѣевъ, прав., город. уч.; Жандармская, д. Станкевичъ; н. ч. Владим. Лукичъ Петрачукъ, прав., выдерж. экз. на зв. вольноопр. II раз.; Быховская, д. Шатіяло; н. ч. Прохоръ Спирид. Петровскій, прав., город. уч.; н. ч. Іосифъ Павл. Петрожицкій, прав., город. уч.; 2 Кузнецкій пер., д. Громакова; н. ч. Стефанъ Роман. Петрожицкій, прав., город. уч.; Николаевская, д. Ляховича; н. ч. Владимиръ Иван. Прудниковъ, прав., город. уч.; подъ Николаемъ, с. д.; н. ч. Евгеній Семен. Реуттъ, р.-кат., город. уч.; Днѣпровскій, д. Глазко; н. ч. Вас. Андр. Рышкевичъ, прав., тех. ж.-д. уч.; Садовскій пер., д. Морозова; н. ч. Мих. Владисл. Савицкій, р.-кат., гор. уч.; дача Савицкаго; н. ч. Лука Ильичъ Серафимовъ, прав., гор. уч.; кол. рег. Петръ Осипов. Синицо, прав., уѣзд. уч.; Ледьковская, д. Лузгартена; н. ч. Андрей Федор. Смирновъ, прав., гор. уч.; губ. секр. Ал-ндръ Никол. Сурнинъ,

Для сайта BOOK-OLDS.RU

прав., дом. образ.; Виленская, д. Кодыка: н. ч. Адольфъ Антонов. Симоновичъ, р.-кат., дом. образ.; набережная Дубровенки, с. д.; н. ч. Станиславъ Владисл. Турскій, р.-кат., дом образ.; Жирный пер., с. д.; н. ч. Евгеній Иван. Федченко, прав., город. уч.; Лагерная, д. Просольнаго; н. ч. Михаилъ Доминик. Харкевичъ, р.-кат., ремеслен. уч.; Свинная площ., с. д.; н. ч. Евгеній Михайлов. Шаталовъ, прав., гор. уч; Гвоздовка, д. Маевской; н. ч. Конст. Конст. Шебеко, прав., гор. уч.; Карабановская, д. Савицкаго; н. ч. Стефанъ Осипов. Ширко, прав., гор. уч.; Днѣпровскій, Московская госг.; н. ч. Иванъ Назарьев. Никифоровъ, прав., гор. уч.; н. ч Петръ Илларіон. Ямковенко, прав., гор. уч.; Успенская, д. Шкуркина.

Могилевскій Лѣсоохранительный Комитетъ.

(Днѣпровскій пр., д. Ханина)

Предсѣдатель — губернаторъ.

Члены: вице-губернаторъ, губернскій предводитель дворянства, предсѣдатель окружнаго суда, предсѣдатель губернской земской управы, непремѣнный членъ губернскаго присутствія, старшій помощникъ инспектора судоходства по 1-му техническо-инспекціонному участку Кіевскаго отдѣленія, старшій запасный лѣсничій — ст. сов. Иванъ Михайл. Мироновъ, прав., лѣсн. инст.; Пищиковъ пер., д. Поро-Леоновичъ; завѣдывающій дѣлопроизводствомъ комитета, начальникъ Могилево-Черяиговскаго управленія земледѣлія и государственныхъ имуществъ — д. ст. сов. Владим. Ал-ндр. Розановъ, прав., земл. и лѣсн. акад.; Офицерская, д. Оршанск. соедин. банка.

Члены отъ мѣстныхъ лѣсовладѣльцевъ: двор. Антонъ Мемертов. Гордзялковскій, р.-кат., унив.; ст. Толочинъ, Могилев. губ., им. Друцкъ; двор. Михаилъ Францев. Мокржицкій, прав., загр. землед. шк.; г. Орша, Могилев. губ., им. Высокое.

При лѣсоохранительномъ комитетѣ состоятъ: лѣсной кондукторъ Андрей Серг. Воробьевъ, прав., лѣсн. шк.; Карабановская, д. Эмдина; лѣсной кондукторъ Максимъ Семен. Бороденко, прав., лѣсн. шк.; 1-я Завальская, д. Петровой.

Секретарь лѣсоохранительнаго комитета (вр. и. д.) — н. ч. Андр. Серг. Воробьевъ, прав., низш. лѣсн. шк.; Карабановская, д. Эмдина.

Укрѣпленіе и облѣсеніе летучихъ песковъ и дѣйствующихъ овраговъ въ Минской, Могилевской и Гродненской губ.

(г. Минскъ, Петропавловская, 41).

Завѣдывающій работами — таксаторъ корпуса лѣсничихъ Андрей Павл. Голяховскій, прав., лѣсн. инст.; г. Минскъ, Петропавловская, 41.

Для сайта BOOK-OLDS.RU

В. У. И. М.

Попечительство дѣтскихъ пріютовъ.

(Губернаторская пл., канцелярія Губернатора).

Предсѣдатель — губернаторъ.

Члены попечительства: почетный — преосвященный Стефанъ, епископъ Могилевскій и Мстиславльскій, прав., дух. акад.; Б. Садовая, архіерейскій д. Дѣйствительные: губернскій предводитель дворянства, вице-губернаторъ, директоръ народныхъ училищъ, (онъ-же казначей попечительства), предсѣдатель губернской земской управы, городской голова, попечительница и директоръ Могилевск. Николаевскаго дѣтскаго пріюта.

Пожизненные почетные: супруга сенатора тайн. сов. Марія Ал-ндр. Дембовецкая, прав.; г. С.-ПБ.; супруга тайн. сов. Марія Ив. Зиновьева, супруга ген.-маіора, Марія Вас. Семякина, прав.; г. С.-ПБ.; супруга тайн. сов. Екат. Ив. Клингенбергъ, прав., г. С.-ПБ.; отст. ст. сов. Як. Вас. Родіоновъ, прав., конд.укт. шк.; им. Чирчинъ, Старосельск. вол., Оршанск. у.; ст. сов. Ал-ндръ Ал-ндр. Прейсфрейндъ, ев.-лют., унив.; Б. Садовая, д. Сяноженцкаго; супруга ст. сов. Ольга Никол. фонъ-Гагманъ, прав.; г. Тобольскъ.

Почетные члены: надв. сов. Ив. Густ. Гренгагенъ, ев.-лют., политехнич. уч.; ст. Ново-Вилейскъ, Либ.-Ром. ж. д.; кол. сов. Фадлей Ив. Жабко-Потаповичъ, р.-кат., дом. образ.; Кіевъ, Кузнечная, 16, кв. 2; тит. сов. Ал-ндръ Вольдемар. Доріа-Дерналовичъ, р. кат., реальн. уч.; м. Чечерскъ, Рогачевск. у.; губ. секр. Мих. Цезар. Рудницкій-Сипайло, р.-кат., город. уч.; г. Орша; кол. асс. Эдм. Цезар. Доріа-Дерналовичъ, р.-кат., 7 клас. гимн.; им. Плюсище, Рогачевск. у.; кол. сов. Ал-ндръ Ал-ндр. Рейнгольдъ, прав., юнк. уч.; им. Соржица, Сѣнненск. у.; тит. сов. Антонъ Альфонс. Забожинскій-Комаръ, р.-кат., политехнич. уч.; ф. Забычаны, Климовичск. у.; кол. секр. Владим. Ив. Бритовъ-Кожемяковъ, прав., уѣзд. уч.; г. Орша; кол. асс. Пав. Юльев. Кроль, іуд., унив.; г. Кіевъ, Прорѣзная, 21; губ. секр. Петръ Ант. Василевскій, дом. образ.; г. Орелъ; губ. секр. Іосифъ Ильичъ Хрущовъ, прав., технич. уч.; г. Рогачевъ; кол. асс. Плат. Владим. Цѣхановецкій, р.-кат., унив.; им. Костюковичи, Климовичск. у.; н. ч. купецъ Георг. Конст. Сапожковъ, старообр., акад. коммерч. наукъ; пос. Клинцы, Черниговск. губ.; н. ч. купеческій сынъ Вас. Савв. Дрибинцевъ, старообр., реальн. уч.; им. Дуравичи, почт. ст. Буда-Кошелевская; кол. рег. Никол. Ив. Барановскій, прав., дом. образ.; им. Бѣлынковичи, м. Костюковичи, Климовичск. у.; надв. сов. Ник. Іос. Чумариковъ, прав., реальн. уч.; Б. Садовая, д. Венцлановича; кол. рег. баронъ Артуръ Ричард. фонъ-Фитингофъ-Шеель, р.-кат., дом. образ.; почт. ст. Кристополье, Рогачевск. у.; н. ч. Давидъ Солом. Ратнеръ, іуд., реальн. уч.; Б. Садовая, с. д.; надв. сов. Игн. Іос. Почебутъ, прав., учит. семин.; Дворянская, реальн. уч.; н. ч. Изр. Марк. Бродскій, іуд., дом. образ.; м. Кривой-Рогъ, Херсонск. губ., н. ч. Викентій Фаддѣев. Хацкевичъ, р.-кат., город. уч.; г. Гомель, городская управа; надв. сов. Петръ Ив. Кальнинъ, прав., инст. гражд. инж.; М. Садовая, с. д.

Дѣлопроизводитель попечительства — тит. сов. Георг. Павлов. Пожаровъ, прав., Ник. кав. уч.; Почтовая, д. Двоскиныхъ.

Для сайта BOOK-OLDS.RU

Р. О-во Кр. Кр.

Могилевское мѣстное управленіе Россійскаго Общества Краснаго Креста.

(Ледьковская, д. Полубинскаго).

Предсѣдатель — ген.-маіоръ баронъ Карлъ Станисл. Нолькенъ, ев.-реф., воен. инж. уч. и Ник. акад. ген. шт.; д. губернатора.

Товарищъ предсѣдателя — д. ст. сов. Валеріанъ Виктор. Виндингъ, унив.; Б. Садовая, д. Сяноженцкаго.

Члены: непремѣнный — попечительница Общины, супруга ген.-м. баронесса Марія Иван. Нолькенъ, ев.-реф., гимн.; д. Губернатора; сестра-настоятельница Общины — дочь д. ст. сов. Ал-дра Никол. Богдановичъ, прав., гимн.; М. Садовая, Община Кр. Креста; д. ст. сов. Иванъ Кузьмичъ Михалевичъ, прав., унив.; Днѣпровскій пр., д. Тимошенко; ст. сов. Василій Федор. Полубинскій, (онъ же завѣдывающій дѣлопроизводствомъ), прав., уѣзд. уч.; Ледьковская, с. д.; д. ст. сов. Иванъ Владим. Свирѣлинъ (онъ же казначей), прав., ист.-фил. инст.; Б. Садовая, 41; ст. сов. Іосифъ Антон. Семковскій, (кандидатъ къ казначею), прав., мед.-хирург. акад.; Б. Садовая, 50; кол. сов. Федоръ Яковл. Хоментовскій, прав., унив.; Днѣпровскій пр., д. дворянства; д. ст. сов. Сергѣй Ал-сѣев. Шидловскій, прав., воен. уч.; Быховская, д. Ландау.

Для сайта BOOK-OLDS.RU

ГОРОДСКІЯ И УѢЗДН. УЧРЕЖДЕНІЯ.

Могилевскій уѣздъ.

М. В. Д.

Предводитель Дворянства.

Уѣздный предводитель дворянства — надв. сов. Михаилъ Михаиловичъ *баронъ фонъ-Розенъ*.

Ев.-лют., Елизаветградск. кавал. уч.
(Зеленая, д. Плеевской).

Почетный мировой судья Рѣчицкаго уѣзда Минской губерніи.

Письмоводитель его канцеляріи — (вакансія).

Дворянское Депутатское Собраніе.

Членъ депутатъ Могилевскаго уѣзда — кол. сов. Никол. Фердин. Кранцъ, прав., гимн.; им. Павловичи, Могилевск. у.

Могилевскій Уѣздный Съѣздъ.

(Почтовая, д. Магидсона).

Предсѣдатель — уѣздный предводитель дворянства.

Члены: уѣздные члены Могилевскаго окружнаго суда по Могилевскому уѣзду 1 и 2 участковъ; почетные мировые судьи: ст. сов. Платонъ Павлов. Исаковъ, прав., Никол. кав. уч.; г. Рѣчица, Минск. губ.; кол. сов. Фед. Як. Хоментовскій, прав., унив.; Днѣпровскій пр., д. дворянства; ст. сов. Дм. Фед. фонъ-Гагманъ, прав., воен. уч.; г. Тобольскъ; д. ст. сов. Никол. Никол. Гедда, прав., унив.; Стошевъ пер., с. д.; д. ст. сов. Ал-сѣй Мих. Королько, прав., унив.; Офицерская, с. д.; двор. Ал-ндръ Вас. Королько, прав., унив.: им Требухи; ст. сов. Іосифъ Ант. Семковскій, прав., мед.-хир. акад.; Б. Садовая, 50, двор. Стан. Онуфр. Венцлановичъ, р.-кат., унив.; Б. Садовая, с. д.; городскіе судьи 1, 2 и 3 уч. г. г. Могилева, и м. Шклова и г. Копыси; земскіе начальники: 1 участка — кол. сов. Владим. Владислав. Дзичканецъ, прав., технич. уч.; м. Княжицы, Могилевск. у.; 2 участка —

Для сайта BOOK-OLDS.RU

надв. сов. Мих. Ал-ндр. Игнаціусъ, прав., кадет. корпусъ; им. Черноручье, почт. адр.: м. Шкловъ; 3-го участка — кол. рег. Ал-ндръ Аполлон. Свидерскій, прав., гимн.; м. Круча, почт. адр.: ст. Славное, Моск.-Бр. ж. д.; 4-го участка — кол. секр. Василій Мих. Королько, прав., гимн.; Зеленая, с. д.

Члены по должности, входящіе въ составъ административнаго присутствія: податной инспекторъ Могилевскаго уѣзда, уѣздный исправникъ, непремѣнный членъ уѣздной управы по дѣламъ земскаго хозяйства.

Секретарь съѣзда — тит. сов. Борисъ Григор. Радомансκій, прав., уѣзд. уч.; подъ Николаемъ, с. д.

Уѣздное по чиншевымъ дѣламъ присутствіе

(для Могилевскаго, Оршанскаго и Сѣнненскаго уѣздовъ).

(г. Сѣнно).

Предсѣдатель — Сѣнненскій уѣздный предводитель дворянства.

Члены: земскіе начальники 1, 2, 3, 4 и 5 уч. Сѣненскаго уѣзда, податной инспекторъ, Сѣнненскій уѣздный исправникъ, непремѣнный членъ Сѣнненской землеустроительной комиссіи, представители отъ судебнаго вѣдомства — городской судья г. Сѣнно, отъ мѣстныхъ землевладѣльцевъ — двор. Мечиславъ Валеріан. Бржостовскій, р.-кат., реальн. уч.; им. Михалполье, Ульяновичск. вол.

Могилевское уѣздное по воинской повинности присутствіе.

(Почтовый пер., д. Магидсона).

Предсѣдатель — уѣздный предводитель дворянства.

Члены: уѣздный исправникъ, уѣздный воинскій начальникъ, непремѣнный членъ уѣздной земской управы по дѣламъ земскаго хозяйства, податной инспекторъ.

Дѣлопроизводитель — н. ч. Конст. Ив. Хрипачъ, прав., дом. образ.; Крутой пер., д. Граната.

Могилевская оцѣночная комиссія по отчужденію земель.

(Крутой пер., д. Граната).

Предсѣдатель — уѣздный предводитель дворянства.

Члены: городскіе судьи: 1, 2 и 3 уч. г. Могилева, м. Шклова и г. Копыси, земскіе начальники: 1, 2, 3 и 4 уч., уѣздный исправникъ, податной инспекторъ, членъ уѣздной управы по дѣламъ земскаго хозяйства.

Для сайта BOOK-OLDS.RU

Полюбовное спеціальное межеваніе земель Могилевскаго уѣзда.

(Большая Садовая, д. Ремеза),

Посредникъ — тит. сов. Лаврент. Егор. Поповъ, прав., выдерж. экзам. на чинъ; Б. Мѣщанская, д. Драпкина.

Письмоводитель — кол. рег. Петръ Ал-сѣев. Мельниковъ, прав., выдерж. экз. на чинъ; Б. Мѣщанская, д. Драпкина, кв. Попова.

Могилевскій уѣздный комитетъ по дѣламъ земскаго хозяйства.

(Крутой пер., д. Граната).

Предсѣдатель — уѣздный предводитель дворянства.

Члены постоянные: земскіе начальники 1, 2, 3 и 4 участковъ Могилевскаго уѣзда, податной инспекторъ Могилевскаго уѣзда, уѣздный исправникъ, лѣсничій — ст. сов. Ив. Мих. Мироновъ, прав., лѣсн. инст.; Пищиковъ пер., д. Пора-Леоновича; инженеръ по дорожной части, городской голова, земскіе гласные: двор. Ант. Мамертв. Гордзялковскій, р.-кат., унив.; им. Друцкъ; д. ст. сов. Андрей Ив. Кожевниковъ, прав., унив., им. Церковище, Полыковичск. вол.; двор. Ал-ндръ Вас. Королько, прав., унив.; им. Требухи, Полыковичской вол.; крест. Григ. Степ. Степановъ, прав., дом. образ.; с. Нѣжковъ; непремѣнный членъ управы — д. ст. сов. Ал-сѣй Мих. Королько, прав., унив.; г. Могилевъ, Офицерская, с. д.; волостные старшины: Полыковичскій — Вас. Романовъ, прав., дом. образ.; д. Брыли; Шкловской — Потапъ Новиковъ, прав., неграм.; д. Добрейка; Княжицкій — Несторъ Морозовъ, прав., дом. образ.; м. Княжицы; Бѣлыничскій — Савелій Варламовъ, прав., дом. образ.; м. Бѣлыничи.

Члены временные: уѣздный воинскій начальникъ, уѣздный наблюдатель церковно-приходскихъ школъ, уѣздный врачъ, уѣздный ветеринаръ, инспекторъ народныхъ училищъ, представитель вѣдомства путей сообщенія.

Могилевская уѣздная управа по дѣламъ земскаго хозяйства

(Крутой пер., д. Граната).

Предсѣдатель — уѣздный предводитель дворянства.

Члены: непремѣнный членъ поручикъ запаса Влад. Як. Кревингъ, ев.-лют., юнк. уч.; Днѣпровскій пр., д. Чоловскаго; уѣздный исправникъ, податной инспекторъ уѣзда, земскіе гласные: д. ст. сов. Ал-сѣй Мих. Королько, прав., унив., Офицерская, с. д.; двор. Ал-ндръ Вас. Королько, прав., унив.; им. Требухи, Полыковичск. вол.

Сельско-врачебная часть.

1-й участокъ.

Сельскій врачъ Бѣлыничской лечебницы — тит. сов. Ив. Ив. Покровскій, прав., унив.; м. Бѣлыничи.

Фельдшера: Бѣлыничской лечебницы — кол. рег. Петръ Григ. Дьячковъ, прав., войск. шк.; м. Бѣлыничи; Нѣжковскаго уч. — вакансія; Вендорожскаго — мѣщ. Григорій Филип. Гурьяновъ, прав., воен. фельдш. шк.; с. Вендорожъ; Церковищскаго — мѣщ. Ив. Кирил. Стригоцкій, прав., воен. фельд. шк.; с. Церковище.

Для сайта BOOK-OLDS.RU

Повивал. бабка Бѣлыничской лечебницы — крест. Агафья Моис. Котова, прав., повив. шк.; м. Бѣлыничи.

2-й участокъ.

Сельскій врачъ Шкловской лечебницы — мѣщ. Фелиціана Ив. Ганичъ, женск. медиц. инст., р.-кат.; м. Шкловъ.

Фельдшера: Шкловской лечебницы — крест. Ал-ндръ Бекаревичъ, прав., фельдш. шк.; м. Шкловъ; Княжицкаго уч. — сынъ дьяк. Никиф. Ив. Смирновъ, прав., воен. фельш. шк.; м. Княжицы; Толпечицкаго — вакансія; Полыковичскаго — крест. Митроф. Ив. Анищенко, прав., воен. фельдш. шк.; с. Полыковичи.

Повивальная бабка Шкловской лечебницы — мѣщ. Марія Дмитр. Можейко, прав., повив. шк.; м. Шкловъ.

3-й участокъ.

Сельскій врачъ Круглянской лечебницы — Ольга Андр. Полотенбнова-Бошняковичъ, прав., женск. медиц. инст.; м. Круглое.

Фельдшера: Круглянской лечебницы — крест. Яковъ Ив. Филипповичъ, прав., фельдш. шк., м. Круглое; Павловичскаго участка — крест. Антонъ Сем. Іосифовъ, прав., фельд. шк.; м. Круча; Тетеринскаго — крест. Василій Васил. Журавень, прав., фельд. уч.; м. Тетерино; Черноручскаго пріемнаго покоя — крест. Павелъ Парфен. Соловьевъ, прав., фельдш. шк.; с. Черноручье.

Повивальн. бабка — мѣщ. Екат. Матв. Соловьева, прав., повив. шк.; с. Черноручье.

Ветеринарная часть.

Ветеринарный врачъ — надв. сов. Стеф. Эраст. Слонимскій, прав., вет. инст.; Лельковская, д. Чистякова.

Ветеринарные фельдшера: мѣщ. Иппол. Ник. Ушаллъ, р.-кат., ветер. фельдш. шк.; м. Бѣлыничи; крест. Иллар. Михеев. Пикосъ, прав., выдерж. исп. на ветер. фельдш.; Лельковская, д. Гринкевича.

Административно-врачебная часть.

Уѣздный врачъ — надв. сов. Владиславъ Фаустинов. Щербинскій, р.-кат., унив.; Почтовая, д. Сухаревскаго.

Уѣздный фельдшеръ — пот. поч. гражд. Конст. Ив. Ганкевичъ, прав., дом образ.; Виленская, с д.

Уѣздныя повивальныя бабки: старшая — крест. Марія Григ. Хондого, прав., повив. шк.; М. Садовая, д. Эбина; младшая — крест. Ал-ндра Варф. Лисицина, прав., повив. шк.; Дубровенка, д. Симона.

Городовой врачъ — вакансія.

Могилевскій отдѣлъ О-ва повсемѣстной помощи пострадавшимъ на войнѣ солдатамъ и ихъ семьямъ.

Могилевскія городскія попечительства:

1-е городское — двор. Доминикъ Франц. Харкевичъ, р.-кат., уѣзд. уч.; Ново-Базарная площ., с. д.; двор. Бронисл. Влад. Савицкій, р.-кат., город. уч.; Дебря, д. Чечиро; двор. Георг. Вас. Биневичъ, прав., дом. образ.; Пушкаревичъ пер., с. д.

Для сайта BOOK-OLDS.RU

2-е городское — мѣщ. Ант., Леонт. Галь, прав., дом. образ.; Пушкаревичевъ пер., с. д.; кол. рег. Ив. Ив. Волосиковъ, прав., город. уч.; г. Мстиславль; н. ч. Конст. Никит. Богдановъ, прав., дом. образ.; Ильинская ул., д. Бѣлян.

Могилевскія уѣздныя попечительства:

Браковское — въ им. Браковъ, Княжицкой вол.
Церковищское — въ д. мѣстнаго священника.

Могилевское об-во взаимнаго страхованія имуществъ отъ огня.

(Почтовая, д. Кагана).

Правленіе: Предсѣдатель — ст. сов. Сем. Вас. Миткевичъ-Далецкій, праѣ., фельдш. шк.; Ледьковская, с. д.

Члены: кол. асс. Ал-сѣй Ал-ндр. Марченко, прав., уѣзд. уч.; Дубровенка, с. д.; мѣщ. Георгій Семен. Лабковскій, прав., дом. образ.; Зѣленая, с. д.

Бухгалтеръ — купецъ Давидъ Ицков, Гуслицеръ, іуд., дом. образ.; Днѣпровскій пр., д. Лурьи.

Агенты страховыхъ и транспортныхъ О-въ.

«Могилевское губернское взаимное отъ огня страхованіе». Агентъ по Могилевскому уѣзду — двор. Ник. Ив. Киселевскій, прав., дом. образ.; Днѣпровскій пр., за вокзаломъ. с. д.

«Россійское страховое об-во». Агентъ — мѣщ. Аронъ Берков. Зысковичъ, іуд., дом. образ.; Б. Садовая, д. Маховера.

«2-е россійское страховое об-во». Агентъ — мѣщ. Ошеръ Мовшев. Эберлинъ, іуд., дом. образ.; Дворянская, д. р.-кат. духовенства.

«Варшавское страховое об во». Агентъ — мѣщ. Берка Мовшев. Видоровичъ, іуд., дом. образ.; Костернянскій спускъ, д. Мейлихана.

«С.-ПБ. агентство страхованія капиталовъ и доходовъ». Агентъ — купецъ Левъ Еселев. Каганъ, іуд., дом. образ.; Б. Садовая, д. Шейнина.

«С.-ПБ. страховое об-во». Агентъ — кол. рег. Конст. Никол. Петровицкій, прав., уѣзд. уч.; М. Садовая, д. Пузанова.

«Страховое отъ огня, жизни и транспортовъ об-во» «Якорь». Агентъ — учен. лѣсов. Довидъ Борисов. Левитинъ, іуд., лѣсн. инст.; Б. Садовая, д. Меерович

Страховое об-во «Волга». Агентъ — мѣщ. Есель Афроимов. Гисинъ, іуд., учит. инст.; Б. Садовая, д. Венцлановича.

Страховое т-во «Саламандра». Агентъ — мѣщ. Самуилъ Борис. Гуревичъ, іуд., дом. образ., Днѣпровскій пр., д. Симончика.

Могилевское страховое об-во «Россія». Агентъ — пот. поч. гражд. Есей Веніамин. Цетлинъ, іуд., дом. образ.; Пищиковъ пер., д. де-Ноткина.

«Россійское транспортное об-во». Главный агентъ — купецъ Левъ Моисѣев. Шмерлингъ, іуд., политехн. инст.; Лютеранскій пер., с. д.

Для сайта BOOK-OLDS.RU

Могилевская Городская Дума.

(Губернаторская площадь),

Предсѣдатель — городской голова.

Гласные: кол. рег. Иванъ Иван. Акуло, прав., унив.; Успенская, с. д.; присяж. повѣр. н. ч. Конст. Васил. Банинъ, прав., унив.; Б. Садовая, 69; отст. капит. Юльянъ Юльев. Бехли, прав., воен. уч.; Б. Садовая, д. Венцлановича; мѣщ. Михаилъ Ал-сѣев. Бондаревъ, прав., дом. образ.; на Болоньи; с. д.; ст. сов. Василій Саввичъ Бочковъ, прав., унив.; Маковецкій пер., с. д.; пот. двор. Петръ Антон. Бурый, прав., дом.образ.; Роевъ пер., с. д.; мѣщ. Иванъ Герасим. Бѣляй, прав., дом. образ.; Успенская, с. д.; присяж. повѣр. н. ч. Илья Ефимов. Видоровичъ, іуд., унив.; Б. Садовая, с. д.; пот. двор. Михаилъ Юльянов. Галиновскій, р.-кат.; унив.; М. Садовая, с. д.; кол. секр. Ал-ндръ Гаврил. Громыко, прав., дом. образ.; Жандармская, с. д.; ст. сов. Семенъ Васил. Далецкій, прав., фельдш. шк.; Ледьковская, с. д.; кол. асс. Евгеній Семен. Еноховичъ, прав., унив.; Жандармская, с. д.; провизоръ Іосифъ Марков. Іогихесъ, іуд., унив.; Днѣпровскій пр., д. Каптелева; надв. сов. Петръ Иванов. Кальнинъ, прав., институт. граж. инжен.; М. Садовая, с. д.; пот. поч. гражд. Николай Потапов. Каптелевъ, прав., дом. образ.; Днѣпровскій пр., с. д.; мѣщ. Георгій Семен. Лабковскій, прав., город. уч.; Зеленая, с. д.; пот. поч. гражд. Гирша Шмуйлов. Ландау, іуд.; дом. образ.; Днѣпровскій пр., с. д.; кол. асс. Михаилъ Моисеев. Маковецкій, прав., дух. семин.; Зеленая, д. Гортынскихъ; кол. асс Ал-сѣй Ал-ндров. Марченко, прав., уѣзд. уч.; Дубровенка, с. д.; тит. сов. Иванъ Иван. Марченко, прав., конд. шк.; Карабановская, д. Войновскаго; ст. сов. Михаилъ Яковл. Мироненко, прав., инст. граж. инж.; Дворянская, с. д.; д. ст. сов. Иванъ Кузьм. Михалевичъ, прав., унив.; Днѣпровскій пр., д. Тимошенко; кол. асс. Ипполитъ Михайл. Мусерскій, прав., реальн. уч.; Буличевъ пер., с. д.; мѣщ. Иванъ Семен. Огурокъ, прав. дом. образ.; Быховская, с. д.; надв. сов. Николай Михайл. Полубинскій, прав., выдерж. испыт. на чинъ; Быховская, с. д.; отставн. подполк. Иванъ Мих. Поцѣлуевъ, прав., юнк. уч.; Быховская, с. д.; пот. двор. Ѳедоръ Григор. Пушковъ, прав., унив.; Ростовъ н./д.; мѣщ. Семенъ Ѳомичъ Рыкъ, прав., дом. образ.; подъ Николаемъ, с. д.; пот. двор. Іосифъ Иван. Саковичъ, прав., город. уч.; Успенская, с. д., ст. сов. Василій Іерофеев. Саульскій, прав., дух. акад.; Днѣпровскій пр., с. д., д. ст. сов. Николай Филип. Саульскій, прав., унив.; Гвоздовка, с. д.; д. ст. сов. Иванъ Владим. Свирѣлинъ, прав., истор.-филол. инст.; Б. Садовая, 41; д. ст. сов. Василій Антон. Судзиловскій, прав., уѣзд. уч.; Стошевъ пер., с. д.; надв. сов. Николай Васильев. Трифоновъ, прав., унив.; Дараганов скій пер. д. Рохлина; надв. сов. Михаилъ Ал-сѣев. Феофиловъ. прав., технич. уч. морск. вѣд.; Буличевъ пер., с. д.; мѣщ. Никита Пантелеймон. Холодило, прав., дом. образ.; Дубровенка, с. д.; мѣщ. Парфенъ Васильев. Чернякъ, прав., дом. образ.; Черниговская, с. д.; тит. сов. Яковъ Никол. Юревичъ, прав., уѣзд. уч.; Успенская, с. д.; кол. асс. Николай Павлов. Яцутинъ, прав., воен.-мед. акад.; Бѣлоградская, с. д.; личн. поч. гражд. Иванъ Ѳедор. Ѳомиченко, прав., дом. образ.; Днѣпровскій пр., д. Чоловских ъ.

Для сайта BOOK-OLDS.RU

Могилевская Городская Управа.

(Большая Садовая. 1).

Городской голова — ст. сов. Іосифъ Антон. Семковскій, прав., мед.-хир. акад.; Б. Садовая, 50.

Члены управы: заст. мѣсто город. головы — надв. сов. Михаилъ Ал-сѣев. Феофиловъ, прав., техн. уч. морск. вѣд.; Дубровенка, д. Пересвѣтъ Солтана; с. д.; кол. сов. Ал-сѣй Ал-ндров. Марченко, прав., уѣзд. уч.; Дубровенка, с. д.; кол. рег. Иванъ Иван. Акуло, прав., унив.; Пречистенская, с. д.

Секретарь — кол. асс. Михаилъ Моис. Маковецкій, прав., дух. семин.; М. Садовая, д. Гортынскихъ.

Бухгалтеръ — двор. Михаилъ Констант. Венкневичъ-Зубъ, р.-кат., уѣзд. уч.; Успенская, д. Михаловскаго.

Кассиръ — двор. Петръ Антон. Бурый, прав., дом. образ.; Симоновъ пер., с. д.

Столоначальники: кол. секр. Ал-сѣй Ефимов. Кузьминъ, прав., конд. шк.; Красновскій пер., с. д.; крест. Климентій Ильичъ Дракикъ, прав., дом. образ.; Дарагановскій спускъ, с. д.; губ. секр. Иванъ Семен. Пригородскій, прав., дом. образ.; Крутой пер., д. Невѣровской; тит. сов. Николай Федор. Войновскій, прав., дом. образ.; Днѣпровскій пр., с. д.

Завѣд. дѣлопр. оцѣночн. стола — кол. секр. Максимъ Кононов. Москальцовъ, прав., город. уч.; Ильинскій пер., д. Ермоловича.

Регистраторъ — мѣщ. Ѳаддей Конст. Нагловскій, р.-кат., дом. образ.; Быховская, д. Бѣляя.

Городской архитекторъ — гражд. инж. Борисъ Ал-сѣев. Григорьевъ, прав., инст. гражд. инж.; Б. Садовая, 52.

Городской землемѣръ — кол. секр. Андрей Адам. Кошко, прав., конд. шк.; Пищиковъ пер., д. Феофилова.

Городской санитарный врачъ — кол. сов. Ефимъ Констант. Копаневичъ, прав., унив.; Зеленая, д. Бобовика.

Городской санитарный фельдшеръ — н. ч. Ефимъ Иван. Ивановъ, прав., фельдш. шк.; Шкловской базаръ, д. Вишняка.

Городскіе ветеринарные врачи: завѣд. осмотромъ, привозимыхъ на базаръ мясныхъ тушъ — двор. Ал-ндръ Ал-ндр. Случановскій, р.-кат., ветерин. инст.; Б. Садовая, д. Сухаревскаго; завѣдыв. бойнею — н. ч. Сигизмундъ Станислав. Рогинскій, р.-кат., ветерин. инст.; Суворовская, д. Василевскаго.

Городскіе комиссары: кол. секр. Владим. Васильев. Бруевичъ, прав., дух. уч.; Б. Дебрянскій спускъ, с. д.; мѣщ. Иванъ Петр. Галенъ, прав., техн. уч.; Суворовская, д. Мандельштама.

Электрическая станція.

(Крутой пер., зданіе городской управы).

Завѣдывающій инж.-техн. Маріанъ Іосиф. Маркевичъ, р.-кат., политехн. инст.; Красный пер., д. Райхинштейна.

Машинистъ — мѣщ. Викторъ-Адольфъ Роберт. Доблеръ, ев.-лют., дом. образ.; Крутой пер., городской домъ.

Для сайта BOOK-OLDS.RU

Могилевское городское Полицейское Управленіе.

(Пищиковъ пер., д. Гинзбурга).

Полиціймейстеръ — полк. Ал-сѣй Ал-ндров. Скалонъ, прав., воен. уч.; уг. Гороховаго и Пищикова пер., д. Гинзбурга.

Помощникъ его — тит. сов. Леонидъ Фомичъ Попэйко, прав., дух. семин.; Пищиковъ пер., д. Пара-Леоновичъ.

Секретарь — губ. секр. Кузьма Аверьян. Чичиро-Козловъ, прав., уѣзд. уч.; Ново базарной площ., д. Чичиро-Козловой.

1-я полицейская часть.

(Пожарный пер., д. Стаховскаго).

Приставъ 1-й части (вр. и. д.) — н. ч. Евгеній Григ. Григорьевъ, прав., уѣзд уч.; Пожарный пер., д. Стаховскаго.

Помощники пристава: н. ч. Петръ Афанасьев. Медвѣдевъ, прав., дух. уч.; Семинарскій пер., д. Ландау; н. ч. Вас. Андр. Каминскій, прав., город. уч.; Днѣпровскій пр , д. Каминской; н. ч. Владим. Матв. Васильевъ, прав., город. уч.; Виленская, д. Мишковичъ; н. ч. Владим. Іовичъ Аладьинъ, прав., выдерж. испыт. на званіе учит. церк.-прих. шк.; Днѣпровскій пр., д. Розинкина.

2-я полицейская часть.

(Быхокская ул., д. Басъ).

Приставъ 2-й части — кол. асс. Владим. Ал-ндров. Александрійскій, прав., уѣзд. уч.; Быховская, д. Басъ.

Помощники пристава: (вр. и. д.) кол. рег. Тимофей Пименов. Синкевичъ, прав., уѣзд. уч.; Быховская, д. Злебова; н. ч. Ив. Степ. Гришановъ, прав., уѣздн. уч.; Бѣлоградская, д. Биневичъ.

3-я полицейская часть.

(Ново-Черниговская ул., д. Глушкера.

Приставъ 3-й части — губ. секр. Борисъ Мих. Бокастовъ, прав., выдерж. экз. на вольноопр. 2 разр.

Помощники пристава: кол. рег. Антонъ Іосиф. Осмоловскій, прав., уѣзд. уч.; Б. Мѣщанская, д. Голушкевичъ; н. ч. Мих. Евсеев. Осиповъ, прав., дом. образ., д. Губернатора.

Сыскное отдѣленіе

(Пожарный пер., д. городск. пожарный команды).

Начальникъ — кол. рег. Ал-ндръ Кондрат. Крокосевичъ, прав., дом. образ.; Офицерская, д. Поляка.

Полицейскіе надзиратели: 1) н. ч. Ив. Дементьев. Кряжевъ, прав., город. уч.; Костернянскій спускъ, д. Слидовкера; 2) кол. рег. Ив. Федор. Сиринъ, прав.. город. уч.; Дубровенка, д. Закалинскаго; 3) вакансія.

Для сайта BOOK-OLDS.RU

Могилевское уѣздное Полицейское Управленіе.

(Быховская, д. Поповой).

Уѣздный исправникъ — кол. сов. Вадимъ Ив. Групильонъ, прав., кадет. корп.; Шкловская, д. Цейтлина, возлѣ тюрьмы.

Помощникъ исправника — тит. сов. Влад. Влад. Пржецлавскій, прав., кадет. корпусъ; Быховская, д. Полубинскаго.

Секретарь — тит. сов. Ник. Феликс. Гавловскій, прав., город. уч.; Быховская, д. Твердаго.

Столоначальники: н. ч. Ал-ндръ Георг. Чернявскій, прав., город. уч.; Бѣлградская, д. В. Биневичъ; кол. секр. Ив. Осип. Кузьмицкій, прав., уѣзд. уч.; вблизи Успенской церкви, 1-й Ильинскій пер., д. Святцевой.

Регистраторъ — н. ч. Ив. Ив. Зеньковичъ, прав., дом. образ.; Успенская, д. Степанова.

Пристава:

1-го стана — тит. сов. Ив. Іос. Черневскій, прав., город. уч.; м. Шкловъ.

2-го стана — тит. сов. Вячеславъ Ив. Бровковичъ, прав., город. уч.; Виленская, 2-й Кузнецкій пер., д. Печерина.

3-го стана — кол. рег. Владим. Афан. Оглоблинъ, прав., город. уч.; м. Бѣлыничи.

Полицейская стража Могилевскаго уѣзда.

Завѣдывающіе: I отдѣломъ конно-полицейской стражи — ротм. Никол. Карлов. Блюмъ, лют., юнк. уч.; г. Могилевъ, Успенская, д. Шкуркина; пѣшей — ротм. Іосифъ Ант. Савицкій, прав., юнк. уч.; г. Могилевъ, Кладбищенскій пер., д. Кагана.

Могилевское губернское жандармское управленіе.

(Большая Садовая, д. Симховича).

Помощникъ начальника по г. Могилеву — ротмистръ Іосифъ Антон. Савицкій, прав., юнк. уч.; г. Могилевъ, Кладбищенскій пер., д. Кагана.

Могилевское отдѣленіе Моск.-Рижск. жандармскаго полицейскаго управленія ж. д.

(г. Могилевъ, вокзалъ).

Начальникъ отдѣленія — подполк. Петръ Дм. Кончіеловъ, прав., кадет. корпусъ и воен. уч.; ст. Могилевъ казен. д. № 20.

Бѣлыничская мѣщанская управа.

(м. Бѣлыничи, Могилевск. у.).

Мѣщанскій староста — мѣщ. Соломонъ Эльев. Кочевринъ, іуд., дом. образ.

Для сайта BOOK-OLDS.RU

Кручанская мѣщанская управа.

(м. Круча, Могилевскаго у. Для писемъ: ст. Славное М. Б. ж. д.).

Старшина — мѣщ. Ицка Шмуйлов. Гуревичъ, іуд., дом. образ.

Шкловская мѣщанская управа.

(м. Шкловъ, Могилевск. у.).

Мѣщанскій староста — мѣщ. Антонъ Матв. Вильчинскій, прав., дом. образ.

Члены управы: мѣщ. Серг. Никит. Шарай, прав., дом. образ.; мѣщ. Шевель Мовш. Идельсонъ, іуд., дом. образ.

Староста по сборамъ — мѣщ. Файвель Лейб. Москверъ, іуд., дом. образ.

Могилевское мѣщанское управленіе.

(Б. Садовая, 1).

Мѣщанскій староста — мѣщ. Георг. Сем. Лабковскій, прав., уѣзд. уч.; Зеленая, с. д.

Шепелевичское мѣщанское управленіе.

(м. Шепелевичи, Могилевск. у,).

Мѣщанскій староста — мѣщ. Герцъ Абрам. Гинзбургъ, іуд., дом. образ.

Княжицкое мѣщанское управленіе.

(м. Княжицы, Могилевск. у.

Мѣщанскій староста — мѣщ. Афроимъ Залмановъ Шульманъ, іуд., дом. образ.

Головчинское мѣщанское управленіе.

(м. Головчинъ, Могилевск. у.).

Мѣщанскій староста — мѣщ. Ицка Беніамин. Гезенцвей, іуд., дом. образ.
Кандидатъ — мѣщ. Симонъ Мордух. Аксельродъ, іуд., дом. образ.

Круглянское мѣщанское управленіе.

(м. Круглое, Могилевск. у).

Мѣщанскій староста — мѣщ. Мордухъ-Гирша Мовшовъ Аврутинъ, іуд., дом. образ.

Буйничское мѣщанское управленіе.

(м. Буйничи, Могилевск. у.).

Мѣщанскій староста — мѣщ. Бейнусъ Лейзер. Марозъ, іуд., дом. образ.

Члены: раскладочной коммиссіи по налогу съ недвижимыхъ имуществъ: мѣщ. Ник. Прохор. Юнкевичъ, прав., дом. образ.; мѣщ. Матвѣй Евдок. Кравченко, прав., неграмотный.

Для сайта BOOK-OLDS.RU

Тетеринское мѣщанское управленіе.

(м. Тетеринъ, Могилевск. у.).

Мѣщанскій староста — мѣщ. Мендель Мовшев. Блюмкинъ, іуд., дом. образ.

Могилевская городская пожарная команда.

(Пожарный пер., с. д.).

Брандмейстеръ — кол. секр. Ив. Ромуальд. Васильковскій, р.-кат., уѣзд. уч.; Пожарный пер., д. пожарной команды.

Завѣдывающій технической частью — мѣщ. Николай Фирсовъ, прав., техник. уч.

Могилевское добровольное пожарное О-во.

(Почтовая, д. Катана).

Правленіе: предсѣдатель — ст. сов. Григ. Ник. Гортынскій, прав., унив.; Пожарный пер., д. Б. Гисена.

Члены: кол. сов. Освальдъ Густ. Керстенъ, лют., унив.; Днѣпровскій пр., д. Видоровича; купецъ Давидъ Исаак. Гуслицеръ, іуд., уѣздн. уч.; Днѣпровскій пр., д. Лурьи; мѣщ. Георг. Сем. Лабковскій, прав., город. уч.; Дарагановъ пер., с. д.; мѣщ. Парфенъ Вас. Чернякъ, прав., дом. образ.; Московское предмѣстье, с. д.; мѣщ. Юліусъ Фердин. Гофманъ, лют., дом. образ.; Днѣпровскій пр., д. Грубина; двор. Іос. Ив. Соковичъ, прав., город. уч.; Успенская, с. д.; секретарь — личн. поч. гражд. Исаакъ Григ. Шульманъ, іуд., выд. исп. на зв. дантиста; Днѣпровскій пр., д. Идельсона.

Начальникъ охотниковъ — губ. секр. Леонидъ Ив. Ліоренцевичъ, прав., дух. семин.; Днѣпровскій пр., д. Ржеутской.

Помощники его — мѣщ. Юліусъ Ферд. Гофманъ (онъ же начальникъ отряда лазальщиковъ), лют., дом. образ.; Днѣпровскій пр., д. Грубина; личн. поч. гражд. Исаакъ Григ. Шульманъ (онъ же начальникъ отряда охранителей), іуд., выд. исп. на зв. дантиста; Днѣпровскій пр., д. Идельсона.

Начальникъ отряда трубниковъ — кол. секр. Яковъ Карп. Горянинъ, прав., город. уч.; Успенская ул., с. д.

Цейхмейстеръ — мѣщ. Рувимъ Залманов. Плутесъ, іуд., фельдш. шк.; Днѣпровскій пр., д. Соковича.

Бѣлыничская пожарная дружина.

(м. Бѣлыничи, Могилевск. у.).

Правленіе: предсѣдатель — кол. рег. Владим. Афанасьев. Оглоблинъ (онъ же начальникъ команды), прав., город. уч.

Товарищъ его — н. ч. Мих. Кирил. Гончаровъ, прав., учит. семин.

Помощникъ начальника команды — мѣщ. Айзикъ Ельевъ Певзнеръ (онъ же цейхмейстеръ), іуд., дом. образ.

Члены: мѣщ. Ицка Борухов. Певзнеръ, іуд., дом. образ.; мѣщ. Гирша Лейбов. Гуревичъ, іуд., дом. образ.; мѣщ. Донъ Мовшев. Брукъ, іуд., дом. образ.; мѣщ. Лейзеръ Зимелев. Соколинъ, іуд., дом. образ.; мѣщ. Симонъ Гиршев. Гуревичъ (онъ же казначей), іуд., дом. образ.; мѣщ. Соломонъ Эльев. Кочевринъ (онъ же секретарь), іуд., дом. образ.

Для сайта BOOK-OLDS.RU

Добровольное пожарное о-во въ м. Шкловѣ.

(м. Шкловъ, Могилевскаго у.)

Предсѣдатель — тит. сов. Ив. Осип. Черневскій, прав., город. уч.

Начальникъ команды (и. д.) — лич. поч. гражд. Фишель Ефр. Каганъ, іуд., евр. учит. инст.

Секретарь (онъ же казначей) — личн. почет. гражд. Аронъ Янк. Берлинъ, іуд., выдерж. экз. на званіе провизора.

Круглянская сельская пожарная дружина.

(м. Круглое, Могилевскаго у.)

Правленіе: предсѣдатель (онъ же пожарный староста и секретарь) — крест. Тимоф. Прокоф. Алексѣевъ, прав., народ. уч.

Помощникъ пожарнаго старосты — мѣщ. Хаимъ Беніом. Каганцовъ, іуд., дом. образ.

Члены: крест. Ив. Артем. Роговицкій, прав., дом. образ.; мѣщ. Хаимъ Лейб. Блинчикъ, іуд., дом. образ.

Казначей — мѣщ. Лейба Берков. Каганцовъ, іуд., дом. образ.;

Могилевская городская скотобойня.

(Московское предмѣстье).

Арендаторы: мѣщ. Залманъ Хаимов. Эпельманъ, мѣщ. Шевель Орликов. Болотинъ, мѣщ. Шліома Абрам. Мышковичъ, мѣщ. Янкель-Залманъ Мовшев. Сироткинъ.

Наблюдающій — городской ветеринарный врачъ, н. ч. Сигизм. Станисл. Рогинскій, р.-кат., ветерин. инст.; Суворовская, д. Василевскаго.

Городская свинобойня.

(Московское предмѣстье).

Арендаторъ — купецъ Иванъ Фердинанд. Гофманъ, ев.-лют., дом. образ.

Наблюдающій — городской ветеринарный врачъ, н. ч. Сигизм. Станисл. Рогинскій, р.-кат., ветерн. инст.; Суворовская, д. Василевскаго.

Могилевская микроскопическая станція.

(Днѣпровскій пр., д. Печерина).

Завѣдывающій — ветеринарный врачъ тит. сов. Ал-ндръ Ал-ндр. Случановскій, р.-кат., ветер. инст.; Б. Садовая, д. Сухаревскаго.

Ветеринарный фельдшеръ — н. ч. Ив. Ант. Савицкій, р.-кат.; дом. образ.; Днѣпровскій пр., д. Печерина.

Микроскопистки: двор. Надежда Ник. Касперовичъ, прав., прогим.; Пречистенская, д. Сапѣжко; двор. Анна Григ. Сапѣжко, прав., жен. дух. уч.; Пречистенская, с. д.

Для сайта BOOK-OLDS.RU

Почта и телеграфъ.

Могилевская почтово-телеграфная контора.

(Почтовая ул., с. д.).

Пачальникъ конторы — ст. сов. Ник. Ильичъ Блиновъ, прав., выдерж. испыт. на чинъ; д. почт.-телегр. конторы.

Помощникъ его — кол. асс. Ник. Григ. Козловскій, прав., выд. испыт, на чинъ; д. почт.-телегр. конторы.

Почтово-телеграфные чиновники:

I разр. — надв. сов. Ѳедоръ Степ. Ступницкій, прав., дух. уч.; д. почт.-телегр. конторы.

II разр. — надв. сов. Ив. Ив. Львовскій, прав., дом. образ. Старо-Черниговская, с. д.; кол. секр. Петръ Ильичъ Павловъ, выдерж. испыт. на чинъ; д. почт.-телегр. конт.

III разр. — тит. сов. Конст. Вильгельм. Цунфтъ (онъ же Цумфтъ), прав., уѣзд. уч.; Б. Мѣщанская, д. Рабиновича; надв. сов. Мих. Ѳед. Ананичъ, прав., уѣзд. уч.; Ново-базарная площ., д. Уласевичъ; тит. сов. Антонъ Осип. Рябовъ, прав., выдерж. испыт. на чинъ; д. почт.-телегр. конт.; кол. асс. Тихонъ Адам. Вишневскій, прав., уѣзд. уч.; Быховская, Лѣвое Завалье, д. Лындо; тит. сов. Георг. Ал-ндр. Зубовичъ, прав., выдерж. исп. на чинъ; Виленская, с. д.; губ. секр. Дмитрій Степ. Баньковскій, прав., выдерж. испыт. на чинъ; Сѣнная площ., д. Чемизгиной.

IV разр. — губ. секр. Ив. Ефим. Демьяновъ, прав., город. уч.; Дебря. д. Сѣнокоса; кол. асс. Порфирій Сем. Семеновъ, прав., уѣзд. уч.; Быховская, д. Вишневецкаго; губ. секр. Илья Ив. Соленикъ, прав., город. уч.; Виленская, Воскресенскій пер., д. Черкаса; кол. секр. Ал-ндръ Илларіон. Липовскій, прав., уѣзд. уч.; д. почт.-телегр. конт.; тит. сов. Ѳеоктистъ Петр. Литвиновскій, прав., уѣзд. уч.; Б. Садовая, д. Шейпина; губ. секр. Георг. Моис. Печеринъ, прав., выдерж. исп. на чинъ; Шкловская, с. д.; кол. рег. Захарій Іосиф. Крупенинъ, прав., уѣзд. уч.; Гвоздовка, д. Вейнрихъ; кол. рег. Ив. Яков. Матвѣевъ, прав., реальн. уч.; Гвоздовка, д. Петровой; кол. рег. Яковъ Евтих. Синицинъ, прав., уѣзд. уч.; Вербовая, д. Тихонова; губ. секр. Антонъ Семен. Серафимовъ, прав., уѣзд. уч.; Дубровенка, д. Холодило: губ. секр. Семен. Степ. Сергучевъ, прав., уѣзд. уч.; Пушкаревичевъ пер., д. Андреевой.

Телефонная сѣть.

Завѣдывающій — младшій механикъ высш. оклада губ. секр. Ив. Викт. Терентьевъ, прав., уѣзд. уч.; д. почт.-телегр. конторы.

Шкловская почтово-телеграфная контора.

(м. Шкловъ, Могилевск. у.).

Начальникъ — кол. асс. Антонъ Франц. Мицкевичъ, прав., выдер. исп. на чинъ.

Почтово-телеграфная отдѣленія.

Бѣлыничское. Начальникъ (и. д.) — кол. рег. Петръ Борис. Авраамовъ, прав., выдерж. испыт. на чинъ; м. Бѣлыничи.

Круглянское. Начальникъ — тит. сов. Никол. Конст. Леонко, прав., выдерж. испыт. на чинъ; м. Круглое.

Славянское. Начальникъ — кол. рег. Ив. Кирил. Власовъ, прав., уѣзд. уч.; почт. отд. Славяны.

Могилевскій уѣздъ.

Для сайта BOOK-OLDS.RU

Могилевская центральная фельдшерская школа Императора Александра II.

(Почтовая, д. Фелдшерской школы).

Директоръ школы (и. о.) — докт.-медиц. акуш. кол. асс. Борисъ Антон. Кадыгробовъ, прав., унив.; Зеленая, д. фельдш. шк.

Помощникъ его — ст. сов. Іосифъ Кирил. Танѣвскій, прав., унив.; Почтовая, д. Идельсона.

Законоучители: свящ. Владиміръ Крымскій, прав., дух. семин.; Б. Мѣщанская, д. Эмдина; ксендзъ Станиславъ Іонинъ, р.-кат., р.-кат. дух. акад.; Дворянская, д. Каѳедральн. костела.

Преподаватели: ст. сов. Михаилъ Георг. Яковенко, прав., унив.; Днѣпровскій пр., с. д.; надв. сов. Ал-ндръ Михайл. Долговъ, прав., унив.; д. Губернской больницы; кол. сов. Освальдъ Густав. Керстенсъ; ев.-лют., унив.; Б. Садовая, д. Видоровича; кол. сов. Иванъ Никол. Хорцевъ, прав., воен.-мед. акад.; Днѣпровскій пр., д. Ремеза; надв. сов. Иванъ Иван. Саратовскій, прав., воен.-мед. акад.; Крутой пер., с. д.; кол. асс. Владиславъ-Пляцыдъ Фаустинов. Щербинскій, р.-кат., унив.; Почтовая, д. Сухаревскаго; ст. сов. Митрофанъ Леонт. Киселевъ, прав., унив.; М. Садовая, д. Петрожицкаго; надв. сов. Николай Феофил. Потаповичъ, прав., учит. инст.; Зеленая, д. Плеевской; кол. сов. Иванъ Ефим. Фліондро, прав., воен.-мед. акад.; Днѣпровскій пр., д. Бочкова; кол. асс. Антонъ Васил. Побѣдинъ, прав., унив.; Днѣпровскій пр., д. Ремеза; женщина-врачъ Евгенія Франц. Лейтнеръ, ев.-лют., медиц. инст.; Дараганов ская, д. Рохлинъ; дантистъ жена тит. сов. Людм. Васил. Державина, прав., выдерж. испыт. на дантиста; Завальская: провизоръ, н. ч., Николай Иван. Саратовскій, прав., выдерж. испыт. на провизора; Крутой пер., с. д.; провизоръ лич. поч. гражд. Антонъ Петр. Зелинскій, р.-кат., выдерж. испыт. на провизора; Зеленая, д. Плеевскаго.

Смотритель школы (онъ же бухгалтеръ и письмоводитель) — тит. сов. Михаилъ Андр. Бѣльскій, прав., фельдш. шк.; д. фельдш. шк.

Надзиратель — кол. секр. Романъ Исаак. Бригиневичъ, прав., дух. уч.; д. фельдш. шк.

Центральная повивальная школа.

(Почтовая ул., д. губернской больницы).

Директоръ школы — кол. асс. Борисъ Ант. Кадыгробовъ, прав., унив.; Зеленая, д. фельдшерск. шк.

Помощникъ его — ст. сов. Ал-ндръ Ал-ндр. Прейсфрейндъ, ев.-лют., унив.; Б. Садовая, д. Сяноженскаго.

Преподаватели: законоучители: прав. испов. — свящ. Влад. Ѳеодор. Крымскій, прав., дух. семин.; Б. Мѣщанская, д. Эмдина.; рим.-катол. исповѣд. — ксендзъ Петръ Петр. Зелинскій, р.-кат., р. кат. акад.; Дворянская, д. Каѳедральн. костела; акушерства, женскихъ и дѣтскихъ болѣзней — кол. асс. Борисъ Ант. Кадыгробовъ, прав., унив.; Зеленая, д. фельдшерск. шк.; фармаціи — провизоръ н. ч. Ник. Ив. Саратовскій, прав., выдерж. исп. на звав. провиз.; Крутой пер., с. д.; фармакологіи съ рецептурой, малыхъ хирургическихъ и гинекологическихъ операцій и венерическихъ болѣзней

Для сайта BOOK-OLDS.RU

— ст. сов. Ал-ндръ Ал-ндр. Прейсфрейндъ, ев.-лют., унив.; Б. Садовая, д. Сяноженскаго; анатоміи съ физіологіей, общей патологіи и гигіены — ст. сов. Маріанъ Ѳаддѣев. Цывинскій, р.-кат., мед.-хирург. акад.; Гороховъ пер., д. Райхинштейна; русскаго языка, ариѳметики и физики — кол. асс. Ант. Бонифат. Матусевичъ, прав., им. зв. учит. уѣзд. уч.; Б. Дебрянскій спускъ, с. д.

Письмоводитель (бухгалтеръ) школы — н. ч. поч. гражд. Валеріанъ Ѳомичъ Новицкій, прав., дух. семин.; Курдѣевская, д. Устинова.

Надзирательница школы — двор. Анна Тимоф. Завиша, прав., дом. образ.; при школѣ.

Старшая акушерка — мѣщ. Марія Стеф. Малинская, прав., повив. шк.; Родильный госпиталь.

О-во распространенія средняго образованія въ губ. г. Могилевѣ.

(Дворянская ул., д. Чарнаго).

Правленіе: предсѣдатель — канд. правъ Борисъ Ефрем. Гисенъ, іуд., унив.; Пожарный пер., с. д.

Члены: купецъ Шевель Изроилев. Іоффе, іуд., им. зв. учит.; Подвальная, д. Ратнера; кол. асс. Серг. Ильичъ Казановичъ, прав., унив.; Б. Садовая, д. Дворянства; ст. сов. Калистратъ Ал-ндр. Костко, прав., дух. семин.; Быховская, с. д.; купецъ Елья Изроилев. Певзнеръ, іуд., дом. образ.; Б. Садовая, д. Шика; мѣщ. Игнатій Максимов. Ратнеръ, іуд., дом. образ.; Зеленая, с. д.; купецъ Аронъ Арон. Шикъ, іуд., дом. образ.; Днѣпровскій пр., д. Брука.

Польское О-во просвѣщенія и благотворительности.

(Б. Садовая ул., д. Левина).

Правленіе: предсѣдатель — графъ Владисл. Стеф. Замойскій, р.-кат., унив.; им. Рацевъ, Оршанск. у.

Товарищъ его — двор. Мирославъ Іоахим. Обезерскій, р.-кат., унив.; Лютеранскій пер., с. д.

Члены: двор. Вольдемаръ Владим. Доріо-Дерналовичъ, р.-кат., унив.; им. Рогивь, Рогачевск. у.; двор. Карлъ. Іосиф. Свяцкій, р.-кат., гимн.; им. Бѣлица, Сѣнненск. у.; двор. Мих. Іоахим. Обезерскій, р.-кат., гимн.; им. Константово, Сѣнненск. у.; двор. Ив. Стеф. Голынскій, р.-кат., гимн.; М. Садовая, д. Пузанова; двор. Витоль Эдуард. Жуковскій, р.-кат., политехникумъ; им. Дашковка, Быховск. у.; двор. Сигизм. Сигизм. Бродовскій, р.-кат., аграном. инст.; им. Лущеенки, Чериковск. у.; двор. Идалія Ярослав. Завадзкая, р.-кат., дом. образ.; Б. Садовая, с. д.; двор. Ив. Фердин. Фуровичъ, р.-кат., унив., Лютеранскій пер., д. Брауде.; двор. Адамъ Адам. Таньскій, р.-кат., гимн; им. Высокое, Могилевск. у.

Казначей — деканъ ксендзъ Петръ Петр. Зелинскій, р.-кат., дух. акад.; Каѳедральный костелъ.

Секретарь — двор. Владим. Владим. Окорскій, р.-кат., агроном. инст.; им. Вейно, Могилевск. у.

Для сайта BOOK-OLDS.RU

О-во пособія бѣднымъ евреямъ г. Могилева.

(Б. Садовая ул., д. Аронзона).

Правленіе: предсѣдатель — пот. поч. гражд. Маркъ Довидов. Дынинъ, іуд., дом. образ.; Почтовый пер., д. Идельсона.

Товарищъ его — купецъ Довидъ Хацкел. Певзнеръ, іуд., дом. образ.; Днѣпровскій пр., д. Берлина.

Члены: присяжный повѣренный, н. ч. Илья Ефим. Видоровичъ, іуд., унив.; Б. Садовая, с. д.; купецъ Довидъ Исаак. Гуслицеръ, іуд., уѣзд. уч.; Днѣпровскій пр., д. Лурье; купецъ Іосифъ Залмен. Каганъ, іуд., дом. образ.; Пожарный пер., с. д.; пот. поч. гражд. Гирша Самуил. Ландау, іуд., дом. образ. Б. Садовая, с. д.; мѣщ. Романъ Захар. Плутесъ іуд. дом. образ.; Днѣпровскій пр., д. Очкина; купецъ Борисъ Исаак. Эбинъ, іуд., дом. образ.; Зеленая, с. д.; купецъ Іосифъ Самуил. Якубсонъ, іуд. дом. образ.; Днѣпровскій пр., с. д.; мѣщ. Соломонъ Яковл. Каганъ, іуд, гимн.; Днѣпровскій пр., д. Ремеза.

Казначей — купецъ Лейба Исаак. Шикъ, іуд., дом. образ.; Б. Садовая, д. Зильбермана.

Секретарь — тит. сов. врачъ Лазарь Ильичъ Меркинъ, іуд., унив.; Пожарный пер., д. Ковнера.

Шкловское еврейское О-во пособія бѣднымъ.

(м. Шкловъ, Могилевск. у.).

Правленіе: предсѣдатель — мѣщ. Шевель Мовш. Идельсонъ, іуд., дом. образ.

Товарищъ его — мѣщ. Шоломъ Хаимовъ Гольманъ, іуд., дом. образ

Казначей — мѣщ. Аронъ Яковл. Берлинъ, іуд., выд. исп. на провизора.

Секретарь — мѣщ. Феликсъ Ефремов. Каганъ, іуд., учит. инст.

О-во вспомоществованія недостаточнымъ воспитанницамъ Могилевской женской гимназіи.

Совѣтъ: предсѣдательница — супруга ген.-маіора баронесса Марія Иван. Нолькенъ, ев.-лют., гимн., д. Губернатора.

Члены: д. ст. сов. Иванъ Кузьм. Михалевичъ, прав., унив., Днѣпровскій пр., д. Тимощенко; д. ст. сов. Иванъ Владим. Свирѣлинъ, прав., ист.-филолог. инст., Б. Садовая, мужская гимназія; главная надзирательница гимназіи Ал-ндра Васильевна Филонова, прав., институтъ, Днѣпровскій пр., женская гимназія; дочь ген.-маіор. Вѣра Иван. Карогодина, прав., институтъ и франц. курсы, Шкловская, д. Клебанова; супруга ст. сов. Анна Саввишна Семковская, прав., дом. образ., Б. Садовая, с. д.; супруга ст. сов. Ева Львов. Яковенко, прав., курсы Герье; Днѣпровскій пр., с. д.; двор. Анна Никол. Твербусъ-Твердая, прав., гимн., Быховская, с. д.; супруга ст. сов. Любовь Ѳедор. Семенова, прав., инст., М. Садовая, д. Шкляревича.

Кандидаты: вдова ген.-маіор. Зоя Ѳедор. Валюжиничъ, прав., Лютеранскій пер., с. д.; супруга кол. асс. Ольга Ал-ндр. Кадыгробова, прав., высш. жен. коммерч. курсы, Зеленая, фельдш. школа.

Казначей — Елисавета Васил. Забудская, прав., гимн., Б. Садовая, д. Симховича.

Секретарь — супруга надв. сов. Марія Никол. Долгова, прав., гимн., Губернская больница.

Для сайта BOOK-OLDS.RU

О-во вспомоществованія нуждающимся воспитанникамъ Могилевской мужской гимназіи.

Правленіе: предсѣдатель — д. ст. сов. Викторъ Эдмундов. фонъ-Миквицъ, ев.-лют., унив.; Б. Садовая, 35.

Члены: кол. асс. Евгеній Семенов. Еноховичъ, прав., унив.; Жандармская, с. д.; тит. сов. Эдмундъ Цезаревичъ Доріо-Дерналовичъ, р.-кат., гимн.; им. Плюсище, Рогачовск. у.; кол. сов. Иванъ Мих. Мироновъ, прав., лѣсн. инст.; Маковецкій пер., д. Линденбратена; ст. сов. Мих. Петр. Сазоновъ, прав., истор.-фил. инст.; Суворовская, д. Матусевича.

Членъ правленія родительскаго комитета при Могилевской мужской гимназіи — жена надв. сов. Марія Никол. Долгова, прав., гимн.; губернская земская больница.

Родительскій комитетъ при Могилевскомъ реальномъ училищѣ.

(Стошевъ пер., д. Бутомо).

Предсѣдатель — д. ст. сов. Ник. Ник. Гедда, ев.-лют., унив.; Стошевъ пер., д. Бутомо.

Замѣститель его — кол. асс. Ник. Іос. Чумариковъ, прав., реальн. уч.; Б. Садовая, д. Венцлановича.

Члены: отъ учениковъ I класса — губ. секр. Илья Афан. Хозеровъ, прав., уѣзд. уч.; Виленская, с. д.; кол. сов. Альф. Роберт. Гентцельтъ, ев.-лют., строит. уч.; Ледьковская, д. Низяевой; мѣщ. Самуилъ Борис. Гуревичъ, іуд., дом. образ.; Днѣпровскій пр., д. Симончика.

II класса — кол. рег. Ив. Ѳед. Подешвинъ, прав., уѣзд. уч.; Жандармская, с. д.; кол. асс. Іос. Ал-ндр. Лявданскій, прав , дом. образ.; Пушкарев. пер., д. Савицкихъ; крест. Степ. Ѳеоф. Костальгинъ, прав., дом. образ.; Ледьковская, д. Леонтовича.

III класса — канц. служ. Степ. Леон. Кононовъ, прав., народ. уч.; Успенская, д. Калинки; заур. прапорщ. Казим. Мамертов. Брейво, р.-кат. дом. образ.; Крутой пер., д. Амбурева; мѣщ. Давидъ Ицк. Бернштейнъ, іуд., дом. образ.; Буличевъ пер., с. д.

IV класса — над. сов. Пав. Ник. Суворовъ, прав., дух. семин.; Луполово, Госуд. сбер. касса; мѣщ. Степ. Степ. Дубяго, прав., дом. образ.; Струшня, с. д.; кол. рег. Лавръ Георг. Апрѣлевъ, прав., дух. уч.; Дворянская, Сиротскій д.

V класса — кол. асс. Ник. Іос. Чумариковъ, прав., реальн. уч.; Б. Садовая, д. Венцлановича; кол. рег. Конст. Андр. Кадкинъ, прав., учит. семин.; Офицерская, д. Мороза; канц.-служ. Ив. Сем. Пригородскій, прав., дом. образ.; Бутомовъ пер., д. Невѣровской.

VI класса — д. ст. сов. Ал-сѣй Мих. Королько, прав., унив.; Офицерская, с. д.; ст. сов. Дм. Ив. Чемодановъ, прав., Строгонов. уч.; М. Садовая, с. д.; ст. сов. Ник. Пант. Загайкевичъ, прав., унив.; Борисо-Глѣбская, д. Мерцаловой.

VII класса — д. ст. сов. Ник. Ник. Гедда, ев.-лют., унив.; Стошевъ пер., д. Бутомо; ст. сов. Осипъ Осип. Плейфъ, прав., им. званіе учит. нѣм. и древн. языковъ; Стошевъ пер., с. д.; жена подполк. Марія Ал-ндр. Чебучева, прав., гимн.; Шушкевичевъ пер., с. д.

Могилевскій уѣздъ.

Для сайта BOOK-OLDS.RU

Родительскій комитетъ при Могилевской мужской гимназіи.

(Б. Садовая ул., 35).

Предсѣдатель — д. ст. сов. Викторъ Эдмунд. фонъ-Миквицъ, ев. лют., унив.; Б. Садовая, 35.

Замѣститель его — д. ст. сов. Сергѣй Ал-сѣев. Шидловскій, прав., воен. уч., Быховская, д. Ландау.

Члены комитета: по I классу: кол. сов. Евфимъ Конст. Копаневичъ, прав., унив.; М. Садовая, д. Бобовика; ст. сов. Маріанъ Фаддѣев. Цывинскій, р.-кат., мед-.хир. ак.; Пищиковъ, пер., д. Райхинштейна; купецъ Давидъ Соломон. Ратнеръ, іуд., загран. унив.; Б. Садовая, с. д.

По II кл. I отд.: кол. сов. Иванъ Устин. Вербицкій, прав., дух. семин.; Крейдиковъ пер., с. д.; ст. сов. Викторъ Сем. Гусевъ, прав., воен.-юрид. акад.; Пищиковъ пер., д. Кошко; купецъ Эммануилъ Львов. Рогинскій іуд., дом. образ.; Днѣпровскій пр., д. Идельсонъ.

По II кл. II отд.: кол. секр. Ал-ндръ Плат. Чоловскій, прав., дом. образ.; Цвѣтовъ пер., д. Госуд. Банка; н. ч. Георгій Иван. Лацкевичъ, прав., учит. семин.; Днѣпровскій пр., д. Саульскаго; двор. Эмил. Васил. Студницкая, прав., гимн.; Николаевскій пер., д. Мокраго.

По III кл. I отд.: ст. сов. Николай Пантел. Загайкевичъ, прав., унив.; Глѣбо-Борисовская, 40—47; кол. сов. Сергѣй Павлов Гусаревичъ, прав., унив.; Суворовская, д. Мандельштама; надв. сов. Иванъ Даніил. Гнѣдовскій, прав., учит. инст., Зеленая, д. Маковецкой.

По III кл. II отд.: жена надв. сов. Марія Ник. Долгова, прав. гимн.; губернская больница; купецъ Зосимъ Анатол. Лурье, іуд., таксат. клас.; Маковецкій пер., с. д.; двор. Вильг. Иван. Гринкевичъ-Мочульская, р.-кат., гимн.; Пушкаревичевъ пер., д. Мочульскихъ.

По IV кл. I отд.: надв. сов. Владим. Антон. Севастьяновъ, прав., унив.; Буличевъ пер., д. Карнѣенко; надв. сов. Ал-ндръ Викент. Дворжецкій-Богдановичъ, прав., выдерж. исп. на чинъ; Зеленая, д. Плеевскаго; канд. правъ Яковъ Рафаилов. Линденбратенъ, іуд., унив.; Маковецкій пер., с. д.

По IV кл. II отд.: жена надв. сов. Марія Ник. Долгова, прав., гимн.; губернская больница; кол. сов. Григорій Никанд. Тычино, прав., унив.; Зеленая, д. Пушкова; надв. сов. Альф. Робер. Генцельтъ, ев.-лют., инст. гражд. инж.; Лельковская, д. Низяевой.

По V кл.: ст. сов. Макс. Иван. Шешуковъ, прав., унив.; реальное уч.; ст. сов. Михаилъ Петр. Созоновъ, прав., истор.-фил. инст.; Суворовская, д. Матусевича; двор. Федоръ Андр. Гартцъ, прав., воен. уч.; Николаевская, д. Антонова.

По VI кл. I отд.: ст. сов. Васил. Ероф. Саульскій, прав., духовн. акад.; Днѣпровскій пр., с. д.; купецъ Файвель Довид. Вейнгровъ, іуд., унив.; Успенская, д. Саковича; двор. Семенъ Георг. Корнѣенко, прав., гимн.; Буличевъ, пер., с. д.

По VI кл. II отд.: ст. сов. Сергѣй Ал-сѣев. Шидловскій, прав., воен. уч.; Быховская, д. Ландау; ст. сов. Викторъ Эдмунд. фонъ-Миквицъ, ев.-лют., унив.; Б Садовая, 35; кол. сов. Осипъ Кирил. Танѣвскій, прав., унив.; Почтовая, д. Идельсона.

Для сайта BOOK-OLDS.RU

По VII кл.: двор. Иванъ Стеф. Голынскій, р.-кат., гимн.; М. Садовая, д. Пузановыхъ; кол. рег. Ѳеофилъ Павл. Алейниковъ, прав., уѣзд. уч.; Бутомовъ пер., с. д.; д. ст. сов. Василій Антон. Судзиловскій, прав., уѣзд. уч.; Стошевъ пер., с. д.

По VIII кл.: кол. сов. Иванъ Устин. Вербицкій, прав., дух. семин.; Крейдиковъ пер., с. д.; купецъ Григорій Самойл. Ландау, іуд., дом. образ.; Днѣпровскій пр., с. д.; мѣщ. Лазарь Абрам. Канторъ, іуд., фельдш. шк:, Подвальная, с. д.

Профессіональное О-во служащ. въ торгово-промышленныхъ предпріятіяхъ г. Могилева.

(Маковецкій пер., д. Идельсона).

Правленіе: предсѣдатель — мѣщ. Элья Израилев. Бѣлоусъ, іуд., дом. образ.; Маковецкій пер., д. Берлина.

Товарищъ его — мѣщ. Мееръ Ельев. Шульманъ, іуд., дом. образ.; Дубровенка, с. д.

Секретарь — мѣщ. Шоломъ Гиршов. Березкинъ, іуд., дом. образ., Покровскій спускъ, д. Котика.

Казначей — мѣщ. Михель Менделев. Ландо, іуд., дом. образ.; Архіерейскій валъ, д. Цетлина.

Бухгалтеръ — мѣщ. Лейзеръ Гиршов. Вольфсонъ, іуд., дом. образ.; Московское предм., Старо-Черниговская, с. д.

Члены: мѣщ. Соня Моисеевна Пинусъ, іуд., дом. образ.; Подвальная, с. д.; мѣщ. Александръ Азріелевъ Миндлинъ, іуд., дом. образ.; Красный пер., д. Райхинштейна; мѣщ. Шоломъ Беніаминов. Ротенфельдъ. іуд., дом. образ.; Московское предм., Рѣзницкая, д. Чижика; мѣщ. Гирша Мовшовъ Аснинъ, іуд., дом. образ.; Б. Садовая, д. Барышанскаго.

Могилевское Общественное Собраніе.

(Днѣпровскій пр., д. Тимощенко).

Старшины: ст. сов. Ив. Мих. Мироновъ, прав., лѣсн. институт.; Пищиковъ пер., д. Пора-Леоновичъ; ст. сов. Маріанъ Фаддѣев. Цывинскій, р.-кат., мед.-хир. акад.; Гороховый пер., д. Райхинштейна; двор. Владиславъ Мельхіор. Оржельскій, р.-кат., воен. уч.; Дараганов пер., д. Курекъ; двор. Станиславъ Леонов. Завадзскій, р.-кат., политехн.; Б. Садовая, с. д.; д. ст. сов. Леонидъ Влад. Назимовъ, прав., унив.; Пожарный пер., д. Зильбермана; кол. сов. Освальдъ Густавов. Керстенсъ, ев.-лют., унив.; Б. Садовая, д. Видоровича; кол. сов. Мих. Ипполит. Далматскій, ев.-лют.; ветерин. инст.; Шкловская площ., д. Саковича; полковн. Іосифъ Іосиф. Келпшъ, р.-кат.; воен. уч.; Б. Садовая, д. Сяноженскаго; кол. асс. Григор. Ник. Твердый, прав., унив.; Быховская, с. д.

Для сайта BOOK-OLDS.RU

Общественное собраніе служащихъ въ правительственныхъ и общественныхъ учрежденіяхъ г. Могилева.

(Б. Садовая ул.. 35).

Старшины: кол. секр. Фед. Владим. Голицинскій, прав., дом. образ.; Днѣпровскій пр., д. Лангута; н. ч. Михаилъ Юліан. Галиновскій, р.-кат., унив.; М. Садовая, с. д.; н. ч. Афанасій Георг. Головневъ, прав., дом. образ.; Б. Садовая. д. Лютеранской ц; кол. рег. Конст. Андр. Кадкинъ, прав., учит. семин.; Офицерская, д. Морозова; ст. сов. Петръ Георг. Камбуровъ, прав., инст. гражд. инж.; Днѣпровскій пр., д. Свидерскаго; кол. сов. Евфимъ Конст. Копаневичъ, прав., унив.; Б. Садовая, 35; тит. сов. Леонидъ Ив. Ліоренцевичъ, прав., дух. семин.; Днѣпровскій пр., д. Ржевусской; кол асс. Ив. Серг. Новицкій, прав., гимн.; Офицерская, д. Банина; надв. сов. Макс. Максим. Инспекторовъ, прав., фельдш. шк.; Ледьковская, д. Пивоварова; надв. сов. Никол. Михаил. Столяревскій, прав., юнк. учил.; Офицерская, д. Громыковой; тит. сов. Мих. Ѳедор. Сущинскій, прав., дух. семин.; Днѣровскій пр., д. Павловицкаго; губ. секр. Илья Афан. Хозеровъ, прав., уѣзд. уч.; Виленская, с. д.; тит. сов. Павелъ Осип. Кудрявцевъ, прав., реальн. уч.; Днѣпровскій пр., уг. Офицерской, д. Ханина; кол. асс. Османъ Конст. Якубовскій, магом., унив.; М. Садовая, д. Маковецкой.

Могилевское польское общественное собраніе.

(Б. Садовая ул, д. Левина).

Правленіе: предсѣдатель собранія — двор. Витольдъ Эдуард. Жуковскій, р.-кат., инст. инж.; им. Дашковка, Быховск. у.

Товарищъ его — отстав. полковн. Августинъ Юстин. Биретто, р.-кат., военн. уч.; М. Садовая, с. д.

Секретарь — двор. Леонъ Болеслав. Войцѣховскій, р.-кат., унив.; Почтовая, д. Герца.

Казначей — двор. Идалія Ярослав. Завадзкая, р. кат., дом. образ., Вѣтренная, с. д.

Члены: двор. Мирославъ Іоахим. Обезерскій, р.-кат., унив.; Лютеранскій пер., с. д.; двор. Ив. Фердин. Фуровичъ, р.-кат. унив.; Лютеранскій пер., д. Брауде; ст. сов. Марьянъ Фаддѣев. Цывинскій, р.-кат., мед. акад.; Пищиковъ пер., д. Райхинштейна.

Литературно-музыкально-драматическій кружокъ.

(Днѣпровскій пр., гражданскій клубъ).

Правленіе: предсѣдательница — баронесса Марія Иван. Нолькенъ, ев.-лют., гимн.; д. Губернатора.

Товарищъ ея — гражд. инж. надв. сов. Петръ Иван. Кальнинъ, прав., инст. гражд. инж.; М. Садовая, с. д.

Секретарь — ст. сов. Николай Васил. Телѣжинскій, прав., ветер. инст.; Виленская, Садовскій пер., д. Морозова.

Для сайта BOOK-OLDS.RU

Члены: надв. сов. Ал-ндръ Викент. Дворжецкій-Богдановичъ, прав., гимн.; Зеленая, д. Плеевскаго; кол. ас. Сергѣй Виктор. Вержбицкій, прав., унив.; Б. Садовая, гост. «Парижъ»; надв. сов. Василій Иван. Зубовскій, прав., гимн.; Николаевская, с. д.; поруч. запаса Владим. Яковл. Кревингъ, ев.-лют., юнк. уч. и консерват.; Днѣпровскій пр., д. Чоловскаго; надв. сов. Валеріанъ Яковл. Кокошинскій, прав., унив.; Маковецкій пер., д. Саковича; двор. Владиславъ Мельхіоров. Оржельскій, р.-кат., гимн.; Дараганов пер., д. Курекъ; ст. сов. Конрадъ Конрад. Струве, ев.-лют., унив.; Жандармская, д. Соколова; надв. сов. Николай Іосиф. Чумариковъ, прав., реальн. уч.; Б. Садовая, д. Венцлавовича.

Русское ИМПЕРАТОРСКОЕ театральное О-во.

(Соборный пер., д. Никитина).

Уполномоченный совѣта по губ. гор. Могилеву — мѣщ. Корнилій Димитріев. Голбанъ, прав., уѣзд. уч.; Соборный пер., д. Никитина.

Союзъ драматическихъ писателей и композиторовъ при Русскомъ Императорскомъ театральномъ О-вѣ.

(Почтовая ул., д. поч.-телеграфн. конторы).

Агентъ — ст. сов. Николай Ильичъ Блиновъ, прав., уѣзд. уч.; Почтовая, д. почт.-телегр. конторы.

О-во русскихъ драматическихъ писателей и оперныхъ композиторовъ.

(Уг. Почтовой и Зеленой ул., д. Идельсона).

Агентъ — ст. сов. Николай Аристарх. Аристарховъ, прав., уч. техн. рисов.; уг. Почтовой и Зеленой, д. Идельсона.

Городской театръ.

(Днѣпровскій пр.).

Комиссія по завѣдыванію городскимъ театромъ: предсѣдатель — прис. повѣрен. кол. сов. Василій Нилов. Банинъ, прав., унив.; Б. Садовая, 69.

Члены: надв. сов. Петръ Иванов. Кальнинъ, прав., инст. гражд. инж.; М. Садовая, с. д.; надв. сов. Мих. Мих. баронъ Розенъ, ев.-лют., кавал. уч.; Зеленая, д. Плеевской; тиг. сов. Ив. Ив. Марченко, прав., кондукт. шк.; Карабановская, д. Войновскаго.

Могилевскій уѣздъ.

Для сайта BOOK-OLDS.RU

Музыкальная школа Певзнера.

(Днѣпровскій пр., д. Гольдина).

Содержатель школы — военный капельмейстеръ мѣщ. Рубинъ Григ. Певзнеръ, іуд., консерв.; Днѣпровскій пр., д. Идельсона.

Преподаватели: фортепіано — двор. Анна Яковлевна Замольская, р.-кат., консерв.; Офицерская, д. Элипсона; струн. инструменты и теоріи музыки — мѣщ. Рубинъ Григ. Певзнеръ, іуд., консерв.; Днѣпровскій пр., д. Идельсона; духов. инструменты — мѣщ. Гиршевъ Зеликовъ Певзнеръ, дом. образ.; Виленская, д. Патерюхиной.

Музыкальная школа Ерихайлова.

(уг. Б. Садовой и Почтовой, д. Симховича).

Завѣдывающій — пот. двор. Владми. Ив. Ерихайловъ, прав., Моск. консерват., Б. Садовая, д. Симховича.

Преподавательница сольнаго пѣнія — двор. Елиз. Никол. Колобазина, прав., курсы пѣнія проф. И. М. Прянишникова; Б. Садовая, д. Симховича.

Преподаватель по классу фортепіано — свободный художникъ Ал.ндръ Ѳеод. Боркусъ; прав., консерват.; Б. Садовая, д. Симховича.

Библіотеки.

Могилевская публичная библіотека.

(Днѣпровскій пр., каз. домъ).

Завѣдывающій, — тит. сов. Георг. Павл. Пожаровъ, прав., Ник. кав. уч.; Почтовая, д. Двоскиныхъ.

Библіотекарь — дочь чиновника Ядвига Захар. Марковская, р.-кат., жен. гимн.; Струшня, д. Марковскаго.

Библіотека общественнаго собранія служащихъ въ правительств. и обществ. учрежденіяхъ.

(Б. Садовая, 35).

Библіотекарь — крест. Тимофей Филип. Жогаловъ, прав., народ. уч.; Б. Садовая, д. Бобовика.

Библіотека польскаго общеественнаго собранія.

(Б. Садовая, д. Левина).

Библіотекарь — двор. Иванъ Фердинанд. Фуровичъ, р.-кат., унив.; Б. Садовая, д. Левина.

Библіотека общественнаго собранія.

(Днѣпровскій пр., д. Тимощенко).

Библіотекарь — дочь чиновн. Анна Лукина Козлова, прав., гимн.; Днѣпровскій пр., д. Тимошенко.

Частныя.

Владѣлецъ — купецъ Абрамъ Янкелевъ Сыркинъ, іуд., гимн.; Б. Садовая, д. Магидсона.

Владѣлецъ — мѣщ. Файвель Изроилев. Эйтингонъ, іуд., дом. образ.; м. Шкловъ.

Владѣлецъ — мѣщ. Шмуйла Берков. Кацъ, іуд., дом. образ.; м. Бѣлыничи.

Для сайта BOOK-OLDS.RU

Могилевское потребительное о-во.

(Днѣпровскій пр., д. Тимощенко).

Правленіе: предсѣдатель — кол. сов. Михаилъ Ипполит. Далматскій, прав., ветеринарн. инст.; Шкловской базаръ, д. Саковича.

Товарищъ его — ст. сов. Петръ Георг. Камбуровъ, прав., инст. гражд. инж.; Днѣпровскій пр., д. Свидерскаго.

Казначей — губ. секр. Илья Аѳан. Хозеровъ, прав., уѣзд. уч.; Виленская, с. д.; н. ч. Аѳанасій Георг. Головневъ, прав., дом. образ.; Б. Садовая, д. Кирхи.

Бухгалтеръ — н. ч. Иван. Иван. Олешкевичъ, прав., жел.-дор. уч.; Успенская, д. Акуло.

Ревизіонная комиссія: надв. сов. Конст, Васил. Дарманчевъ, прав., унив., Б. Садовая, д. Государств. Банка; кол. секр. Василій Іосиф. Шевелевъ, прав., уѣзд. уч.; подъ Николаемъ, д. Протасевича; тит. сов. Яковъ Карп. Горянинъ, прав., город. уч.; Успенская, с. д.

Могилевское христіанское потребительное о-во.

(Подъ Николаемъ, с. д.)

Правленіе: предсѣдатель — губ. секр. Андрей Роман. Петрожицкій, прав., город. уч.; Николаевская, д. Байдо.

Члены: губ. секр. Иванъ Климов. Рыжковъ, прав., гор. уч.; Курдѣевская, д. Капитоновой; мѣщ. Иванъ Семен. Алексо, прав., дом. образ.; Пшиколовка, с. д.; мѣщ. Митрофанъ Никол. Пикуля, прав., дом. образ.; подъ Николаемъ, с. д.; мѣщ. Иванъ Дмитр. Буко, прав., дом. образ.; Б. Мѣщанская, с. д.; мѣщ. Тимофей Терент. Подгородниковъ, прав., дом. образ.; Дебря, подъ Николаемъ, с. д.

Секретарь (онъ же казначей) — кол. рег. Николай Семен. Алексо, прав., город. уч., Курдѣевская, с. д.

Могилевскій отдѣлъ Россійскаго о-ва покровительства животнымъ.

Предсѣдатель, Секретарь, Казначей } свѣдѣнія не получены.

Могилевское общество охоты.

(Струшня, д. Целицо, кв. подполк. І. Келпшъ).

Правленіе: предсѣдатель — подполк. Іосифъ Іосиф. Келпшъ (онъ же и казначей), р.-кат., воен. уч.; Струшня, д. Целицо.

Для сайта BOOK-OLDS.RU

Товарищъ его (онъ же и секретарь) — мѣщ. Конрадъ Фердин. Штермеръ, ев.-лют., дом. образ.; Б. Садовая, д. Меерович а.

Старшины: кап. Иванъ Иван. Ерихайловъ, прав., воен. уч.; Дубровенка, д. Красовскаго; кап. Федоръ Никол. Савостьяновъ, прав., воен. уч.; Офицерская, д. Гуревича; кол. асс. Владим. Ал-сѣев. Каптелевъ, прав., унив., Днѣпровскій пр., с. д.

Могилевское отдѣленіе Россійскаго о-ва винокуренныхъ заводчиковъ.

(Днѣпровскій пр., д. Симончика).

Совѣтъ: предсѣдатель — кол. асс. Серг. Ильичъ Казановичъ, прав., унив.; пост. — м. Сухари, временно — г. Могилевъ, д. Дворянства.

Члены: двор. Карлъ Іосиф. Святскій, р.-кат., ; им. Бѣлица; двор. Конрадъ Ярослъ. Есьманъ, р.-кат. унив.; им. Лудчицы,; двор. Яковъ Викент. Василевскій, р.-кат., дом. образ.; им. Гури, Могилевск. у.; двор. Сигизмундъ Сигизмунд. Бродовскій, р.-кат., землед. уч.; им. Лущеенка, поч. ст. Кричевъ; двор. Эдмундъ Цезарьев. Доріа-Дерналовичъ, р. кат. дом. образ.; им. Плюсище; отст. полковн. Ив. Петр. Липинскій, р.-кат., воен. акад.; м. Уваровичи; тит. сов. Ив. Степан. Голынскій, р.-кат., унив.; вр. — М. Садовая, д. Пузановыхъ, пост. — им. Кадино; графъ Левъ Франц. Лубенскій, р.-кат.; им. Межево, Высоцкой вол.

Похоронная касса, служащихъ въ губернскихъ учрежденіяхъ вѣдомства М-ва Внутреннихъ Дѣлъ.

(Губернаторская площ., зданіе Губ. Правл.).

Правленіе: предсѣдатель — надв. сов. Серг. Виктор. Вержбицкій, прав., унив.; Б. Садовая, гостиница «Парижъ».

Члены: кол. рег. Серг. Филип. Ивлевъ, прав., город. уч.; Б. Садовая, д. Семховича; кол. рег. Вас. Вас. Мазуревичъ, прав., город. уч.; Виленская, 2-й Кузнецкій пер., с. д.; надв. сов. Іос. Стефан. Околовичъ (онъ же казначей), прав., город. уч.; Грушевскій пер., за Успенской церк., с. д.; надв. сов. Ник. Мих. Полубинскій, прав., гимн.; Лѣво-Завальская, с. д.

Кандидаты: губ. секр. Анатолій Ив. Голынецъ, прав., дух. уч.; Кузнецкій пер., д. Поляка; н. ч. Вас. Ефим. Ходосовъ, прав., уѣзд. уч.; М. Завальская, д. Быховскаго; губ. секр. Матвѣй Мих. Богдановъ, прав., уѣзд. уч., Быховская, д. Агурковъ; кол. рег. Доминикъ Франц. Харкевичъ, р.-кат., уѣзд. уч.; Сѣнная площ., с. д.; кол. асс. Семенъ Петр. Шестаковъ, прав., Гатчин. Никол. сирот. инст.; 1-я Николаевская, д. Реентовичъ.

Ревизіонная комиссія: тит. сов. Платонъ Петр. Тукмачевъ, прав., город. уч.; Струшня, д. Шабуниной; губ. секр. Дмитрій Ив. Давыдовъ, прав., город. уч.; Кирпичная, с. д.; н. ч. Ник. Степ. Борвоцкій, прав., дом. образ.; 2-й Кузнецкій пер., д. Бобишъ.

Кандидаты: кол. рег. Ѳед. Сем. Лусто, прав., дом. образ.; Ледьковская, д. Петровой; кол. секр. Ал-ндръ Гаврилов. Громыко, прав., выдерж. экзам. на чинъ; Жандармская, с. д.; тит. сов. Ник. Ив. Мериновъ, прав., город. уч.; Б. Николаевская, д. Лаврова.

Для сайта BOOK-OLDS.RU

Могилевская еврейская сельско-хозяйственная учебная ферма.

(Могилевскій уѣздъ, Полыковичская дорога, соб. домъ).

Попечительный совѣтъ: предсѣдатель — кандидатъ правъ Илья Ефим. Видоровичъ, іуд., унив.; Б. Садовая, с. д.

Члены: купецъ Хаимъ-Яковъ Самуйлов. Ландау, іуд., дом. образ.; Маковецкій пер., д. Линденбратенъ; пот. поч. гражд. Евсѣй Веніамин. Цетлинъ, іуд., дом. образ.; Днѣпровскій пр., д. Свидерскаго; купецъ Довидъ Исаак. Гуслицеръ, уѣзд. уч.; Днѣпровскій пр., д. Лурьи; личный почет. гражд. Яковъ Соломон. Хаинъ, землед.-таксат. уч.; Днѣпровскій пр., д. Бако; купецъ Григорій Самуйл. Ландау, дом. образ.; Днѣпровскій пр., с. д.; мѣщ. Моисей Аронов. Левинъ, дом. образ.; Б. Садовая, с. д.

Секретарь — лич. поч. гражд. Исаакъ Гиршев. Шульманъ, Днѣпровскій пр. д. Идельсона.

Городской ночлежный домъ.

(Шкловской базаръ).

Завѣдывающій — членъ городской управы кол. сов. Ал-сѣй Ал-дров. Марченко, прав., уѣзд. уч.; Дубровенка, с. д.

Дешевая столовая о-ва пособія бѣднымъ Могилевской губерніи.

(Шкловской базаръ, д. Іофе).

Попечитель — полков. Ал-сѣй Ал-ндр. Скалонъ, прав., воен. уч.

Казначей — супруга ст. сов. Любовь Федор. Семенова, прав., инст., М. Садовая, д. Шкляревича.

Секретарь — н. ч. Ант. Ал-ндр. Иануновъ, прав., кад. корп.; Фарный пер., д. костела.

Завѣдывающій столовой — супруга надв. сов. Вѣра Иван. Чумарикова, прав., дом. образ., Б. Садовая, д. Венцлановичъ.

Аптеки.

Въ г. Могилевѣ:

Общины Кр. Креста. Завѣдывающій — провизоръ Петръ Юрьев. Библіусъ, р.-кат., фармац. курсы; Днѣпровскій пр., д. Блоха.

Владѣлецъ — провизоръ Антонъ Петр. Зелинскій, р.-кат., дом. образ.; Б. Садовая, д. Маховера.

Владѣлецъ — провизоръ Генрихъ Доминик. Борткевичъ, р.-кат., химико-бактеріологич. инст.; Губернаторская пл., д. Берлина.

Владѣлецъ — провизоръ Іосифъ Марков. Іогихесъ, іуд., дом. образ.; Арендаторъ — провизоръ Карлъ Адольф. Заливскій, р.-кат.; дом. образ.; Днѣпровскій пр., д. Граната.

Въ м. Шкловѣ;

Лич. поч. гражд., провизоръ, Аронъ Янкелев. Берлинъ, іуд., дом. образ.

Личн. поч. гражд., провиз., Залманъ-Беръ Іосифов. Фридляндъ, іуд., дом. образ.

Въ м. Бѣлыничахъ:

Лич. поч. гражд., аптекарскій помощникъ, Іосифъ Михелев. Сегаль, уд., дом. образ.

Для сайта BOOK-OLDS.RU

Богадѣльни.

Печерская.

(Слобода Печерскъ).

Завѣдывающій — тит. сов. Антонъ Дементьевичъ Веревкинъ-Шелюто, прав., унив.; Офицерская, д. Сумовскаго.

Имени д. ст. сов. Никол. Георг. Гортынскаго.

(Быховская, д. Гортынскихъ).

Завѣдывающая — жена кол. асс. Анна Никол. Твердая, прав., гимн.; Быховская, д. Гортынскихъ.

Еврейскаго Общества пособія бѣднымъ.

(Московское предмѣстье).

Завѣдывающій — мѣщ. Рафаил. Залм Плутесъ, іуд., фельш. шк.; Днѣпровскій пр., д. Гинзбурга.

Пріюты.

О-ва пособія бѣднымъ Могилевской губерніи.

(г. Могилевъ, Правое Заваліе, с. д.).

Директоръ пріюта — тит. сов. Георг. Пав. Пожаровъ, прав., Ник. кав. уч.; Почтовая, д. Двоскиныхъ.

Смотритель — пот. поч. гражд. Никол. Григ. Голиковъ, прав., уѣзд. уч.; Правое Заваліе, д. пріюта.

Надзирательница — вдова свящ. Ольга Ив. Романкевичъ, прав., жен. епарх. уч.; Правое Заваліе, д. пріюта.

Законоучитель — свящ. Іоаннъ Ник. Страдомскій, прав., дух. семин.; с. Буйничи.

Учительница — дочь губ. секр. Клавдія Матв. Богданова, прав., женск. гимн.; Правое Заваліе, д. пріюта.

Врачъ — кол. сов. Евфимъ Конст. Копаневичъ, прав., унив.; М. Садовая, д. Бобовика.

Сиротскій домъ.

(Зеленая, с. д.)

(см. стр. 21).

Музеи.

Губернскій музей.

(Днѣпровскій пр., д. Губернскаго Правленія).

(см. стр. 17).

Редакціи газетъ.

«Могилевскій Вѣстникъ». Редакторъ — кол. сов. Владим. Петр. Маковскій, прав., унив.; Успенская, д. Саковича.

«Могилевская земская недѣля». Редакторъ — д. ст. сов. Вас. Антон. Судзиловскій, прав., уѣзд. уч.; Стошевъ пер., с. д.

Для сайта BOOK-OLDS.RU

Больницы и лечебницы.

Губернская больница (Почтовая, с. д.).
(см. стр. 20).
Еврейское богоугодноэ заведеніе (Офицерская, с. д.).
(см. стр. 21).
Психіатрическая лечебница (Предм. Карабановка).
(см. стр. 21).
Родильный госпиталь (Дворянская, д. губерн. больницы).
(см. стр. 22).

Лечебница Могилевской общины сестеръ милосердія Краснаго Креста.

(М. Садовая. с. д.).

Завѣдующій терапевтическимъ отдѣленіемъ — ст. сов. Ив. Никол. Хорцевъ, прав., воен. мед. акад.; Днѣпровскій пр., д. Блоха.

Завѣдующій хирургическимъ отдѣленіемъ — надв. сов. Эдуардъ Эдуард. Ассмутъ, ев.-лют., унив., Б. Садовая, д. Венцлановича.

Лечебница О-ва пособія бѣднымъ евреямъ гор Могилева.

(Кастерня, д. Арнзона).

Завѣдывающій — лекарь Лазаръ Солом. Каганъ, іуд., унив.; Днѣпровскій пр., д. Тимощенко.

Земская ветеринарная лечебница.

(Ледьковская, д. Чистяковой).

Завѣдывающій — надв. сов. Степ. Эраст. Слонимскій, прав., ветер. инст.; Ледьковская, д. Чистяковой.

Амбулаторіи.

Земская амбулаторія.

(М. Садовая, д. общины Кр. Кр.).

Старшій ординаторъ — ст. сов. Ив. Никол. Хорцевъ, прав., воен.-мед. акад.; Днѣпровскій пр.. д. Блоха.

Младшій ординаторъ — надв. сов. Эдуард. Эдуард. Ассмутъ, ев.-лют., унив.; Б. Садовая, д. Венцлановичъ.

Врачи спеціалисты: ст. сов. Іос. Кирил. Таневскій (акуш. женск.), прав., унив., Почтовая, д. Идельсона; лекарь надв. сов. Владим. Фаустинов. Щербинскій (горл. ушн.), р.-кат., унив.; Почтовый пер., д. Сухаревскаго; кол. асс. Борисъ Антон. Кадыгробовъ (жен. бол.), прав., унив.; Зеленая, зд. фельдшерск. шк.; ст. сов. Маріаннъ Фадд. Цивинскій, р.-кат., мед. хирург. акад.; Пищиковъ пер., с. д.; кол. асс. Ант. Васил. Побѣдинъ, прав., унив.; Днѣпровскій пр., д. Ремеза.

Сотрудники: вольно-практ. врачъ Лазарь Соломон. Каганъ, іуд., унив.; Днѣпровскій пр., д. Тимощенко; дантистъ — личн. почет. гражд. Яковъ Борис. Литвинъ, іуд., дом. образ.; Б. Садовая, д. Ратнера.

Для сайта BOOK-OLDS.RU

Типо-литографіи.

Въ г. Могилевѣ:

Содержатель — купецъ Шмерка Абрам. Фридландъ, іуд., дом. образ.; Б. Садовая, д. Лабковскаго.

Содержатель — мѣщ. Айзикъ Изроилев. Шнейдеръ, іуд., город. уч.; Днѣпровскій пр., д. Кмитто.

Типографіи.

Въ г. Могилевѣ:

Губернская типографія. Завѣдывающій — тит. сов. Георг. Павл. Пожаровъ, прав.; Ник. кав. уч.; Почтовая, д. Двоскиныхъ.

Содержатель — купецъ Яковъ Нотовичъ Подземскій, арендаторы — мѣщ. Залманъ Мееров. Каганъ и мѣщ. Симон. Симпев. Шифринъ, іуд., дом. образ.; Днѣпровскій пр., д. Соболевскаго.

Содержатель — мѣщ. Іосель Беніаминов. Клазъ, іуд., дом. образ.; Пожарный пер., д. Вильчинскаго.

Содержатель — мѣщ. Мордухъ Юдков. Рѣзниковъ, іуд., дом. образ.; Днѣпровскій пр., д. Бернштейна.

Содержатель — мѣщ. Берка Юдов. Рабиновичъ, іуд., дом. образ.; Пожарный пер., д. Кагана.

Книжные магазины.

Въ г. Могилевѣ:

Владѣлецъ — купецъ Абрамъ Янкелев. Сыркинъ, іуд., гимн.; Б. Садовая, д. Магидсона.

Владѣлецъ — купецъ Шевель Изроилев. Іоффе, іуд., дом. образ.; Б. Садовая, д. Граната.

Владѣлецъ — мѣщ. Берка Пинхусов. Волчекъ, іуд., дом. образ.; Б. Садовая, д. Ландау.

Владѣлецъ — мѣщ. Симонъ Мееров. Гуревичъ, іуд., дом. образ.; Пожарный пер., д. Шика.

Владѣлецъ — мѣщ. Ривка Янкелева Мохиръ, іуд., дом. образ.; Днѣпровскій пр., д. Цетлина.

Владѣлецъ — мѣщ. Ицка Янкелевъ Гуслицеръ, іуд., дом. образ.; Днѣпровскій пр., д. Цетлина.

Владѣлецъ — мѣщ. Іосифъ Мордухов. Кирзонъ, іуд., дом. образ.; Днѣпровскій пр. д. Піульской.

Владѣлецъ — мѣщ. Мендель Шефтелев. Де-Ноткинъ, іуд., дом. образ.; Днѣпровскій пр., д. Эбина.

Владѣлецъ — поч. гражд. Аронъ Гиршев. Лившицъ, іуд., гимн.; Днѣпровскій пр., д. Идельсона.

Владѣлецъ — мѣщ. Нихама Мовшева Ривина, іуд., дом. образ.; Днѣпровскій пр., д. Грубина.

Въ м. Шкловѣ:

Владѣлецъ — мѣщ. Як. Гиршев. Берлинъ, іуд., талмудъ-тору.

Для сайта BOOK-OLDS.RU

Книжныя лавки.

Въ м. Шкловѣ:

Владѣлецъ — крест. Григорій Феликс. Войтехъ. прав., церк.-прих. пк.

Рѣзчики печатей.

Въ г. Могилевѣ:

Мѣщ. Шлема Аронов. Певзнеръ, іуд., дом. образ.: Пожарный пер., д. Симховича.

Мѣщ. Іосифъ Залманов. Гуревичъ, іуд., дом. образ.; Пожарный пер., д. Маховера.

Мѣщ. Мендель Шоломов. Меклеръ, іуд., дом. образ.; Б. Садовая, д. Аронзона.

Мѣщ. Хаимъ Абрамов. Кузникъ, іуд., дом. образ.; Борисенковъ пер., д. Кагана.

Ссудныя кассы.

Въ г. Могилевѣ:

Владѣлецъ — купецъ Довидъ Ицков. Гуслицеръ, іуд., дом. образ.; Днѣпровскій пр., д. Лурье.

Владѣлецъ — купецъ Берка Залманов. Бернштейнъ, іуд., дом. образ., Днѣпровскій пр., д. Бернштейна.

Дилижансныя конторы.

(Могилевъ — Чаусы — Чериковъ).

Содержатель — купецъ Элья Ицков. Маховеръ, іуд, дом. образ.; г. Могилевъ, Дворянская, с. д.

(Могилевъ — Мстиславль).

Содержатель — мѣщ. Мовша Евелев. Евелинскій, іуд., дом. образ.; г. Могилевъ, Днѣпровскій пр., д. Гинзбурга.

Контора по найму прислуги.

Владѣлецъ — мѣщ. Берка Мовшев. Видоровичъ, іуд., дом. образ.; г. Могилевъ, Костернянскій спускъ, д. Мейлихана.

Электро-театры.

Въ г. Могилевѣ:

«Модернъ». Владѣлица — жена купца Ханна Ушеров. Флейшеръ, іуд., гимн.; уг. Днѣпровскаго пр. и Буличева пер.

«Фортуна». Владѣлецъ — мѣщ. Аронъ Ельев. Левитинъ, іуд., дом. образ.; Днѣпровскій пр., площадь горѣлыхъ казармъ.

Для сайта BOOK-OLDS.RU

В. П. И.

Могилевское уѣздное отдѣленіе епархіальнаго училищнаго совѣта.

(Успенская, д. церкви).

Предсѣдатель — прот. Ал-ндръ Ив. Зезюлинъ, прѣв., дух. семин.; Крестовоздвиженская, церковный д.

Члены: прот. Симеонъ Павл. Варашкевичъ (онъ же дѣлопроизводитель), прав., дух. семин.; Ильинская, д. Успенской церкви; ст. сов. Никифоръ Николаев. Четыркинъ, прав., дух. акад.; Быховская, д. Чистяковыхъ; надв. сов. Ал-ндръ Григор. Луковниковъ, прав., учит. инст.; М. Садовая, зданіе 1-го город. уч.; свящ. Никол. Ив. Гнѣдовскій, прав., дух. семин.; Краснопольскій пер., с. д.

Попечитель церковно-приходскихъ школъ района 4-го уч Могилевск. у. — кол. секр. Василій Михайл. Королько, прав., унив.; Зеленая, с. д.

Земскіе начальники 1, 2, 3 и 4 участковъ Могилевскаго уѣзда.

Благочинные: 1, 2 и 3 округовъ благочинія Могилевскаго уѣзда.

Инспекція церковно-приходскихъ школъ епархіи.

Уѣздный наблюдатель церковно приходскихъ школъ ецархіи — свящ. Николай Иван. Гнѣдовскій, прав., дух. семин.; Краснопольскій пер., с. д.

Могилевская Духовная Семинарія.

(Б. Садовая ул., д. Семинаріи).

Ректоръ — протоіерей Ник. Андр. Зефировъ, прав., дух. акад.; Б. Садовая, д. Семинаріи.

Инспекторъ — кол. асс. Дм. Космичъ Чистилинъ, прав., дух. акад.; Б. Садовая, д. Семинаріи.

Помощники его: н. ч. Ник. Мих. Иващенко, прав., дух. акад.; Б. Садовая, д. Семинаріи; н. ч. Ник. Ал-сѣев. Пайвель, прав., дух. акад.; Б. Садовая, д. Семинаріи.

Преподаватели: ст. сов. Ал-сѣй Ал-ндр. Скворцовъ, прав., дух. акад.; Маковецкій пер., д. Каца; ст. сов. Ив. Мих. Петропавловскій, прав., дух. акад.; М. Садовая, с. д.; ст. сов. Никифоръ Ник. Четыркинъ, прав., дух. акад.; Быховская, д. Чистяковыхъ; ст. сов. Георг. Вас. Прокливитантовъ, прав., дух. акад.; Днѣпровскій пр., гостинница «Венеція»; свящ. Пав. Никандр. Подвысоцкій, прав., дух. акад.; Лѣвое Завалье, д. Загорскаго; кол. сов.. Августинъ Ив. Адольфъ, прав., дух. акад.; уг. Ново-Базарной и Жандармской ул., с. д.; надв. сов. Павелъ Яковлевичъ Строгановъ, прав., дух. акад.; Б. Садовая, архіерейскій д.; надв. сов. Анат. Игн. Малевичъ, прав., дух. акад.; Днѣпровскій пр., д. Бочковой; кол. асс. Леонидъ Ив. Брилліантовъ, прав., дух. акад.; Б. Садовая, д. Семковскаго; свящ. Серг. Ал-ндр. Увицкій, прав., дух. акад.; Днѣпровскій пр., д. Воскресенской ц.; н. ч. Евстаѳій Вас. Вишневецкій, прав., дух. акад.; Быховская, с. д.

Учитель пѣнія — свящ. Ал-ндръ Ал-сѣев. Лобковскій, прав., дух. семин.; Б. Садовая, архіерейскій д.

Секретарь правленія — н. ч. Евстаѳій Вас. Вишневецкій, прав., дух. акад.; Быховская, с. д.

Для сайта BOOK-OLDS.RU

И. об. духовника семинаріи — іеромонахъ Крестовой церкви Іаковъ, дух. семин.; Б. Садовая, архіерейскій д.

Экономъ — свящ. Іоаннъ Мих. Высоцкій, прав., дух.семин.; Б. Садовая, д. Семинаріи.

Почетный блюститель по хозяйственной части — губ. секр. Леонидъ Ал-сѣев. Спытковъ, прав., дом. образ.; им. Рясна, Чаусск. у.

Врачъ — кол. сов. Яковъ Ив. Ліоренцевичъ, прав., унив.; М. Садовая, д. Твердой.

Дантистъ — н. ч. Мих. Ив. Зандбергъ, прав., дом. образ.; Б. Садовая, д. Зильбермана.

Образцовая церковно-приходская школа при семинаріи.

(Днѣпровскій пр., д. Бочка).

Законоучитель — свящ. Іоаннъ Мих. Высоцкій, прав., дух. семин.; Б, Садовая, д. Семинаріи.

Учитель — діаконъ Мих. Вас. Туторскій, прав., дух. семи.; Днѣпровскій пр., д. Бочковой.

Могилевское духовное училище.

(Быховская улица, д. училища).

Смотритель — ст. сов. Ив. Ал-сѣев. Олесницкій, прав., дух. акад.; д. дух. уч.

Помощникъ его — ст. сов. Тимоѳей Ив. Жудро, прав., дух. акад.; д. дух. уч.

Членъ-дѣлопроизводитель правленія — надв. сов. Ѳеод. Сем. Ліоренцевичъ, прав., унив.; д. дух. уч.

Преподаватели: православнаго катехизиса и церковнаго устава — ст. сов. Ив. Ал-сѣев. Олесницкій, прав., дух. акад.; д. дух. уч.; священной исторіи и черченія — ст. сов. Тимоѳей Ив. Жудро, прав., дух. акад.; д. дух. уч.; ариѳметики, географіи и природовѣдѣнія — ст. сов. Аѳан. Игн. Бекаревичъ, прав., дух. акад.; Быховская, д. Ландау; латинскаго языка — ст. сов. Ал-ндръ Мих. Чистяковъ, прав., дух. акад.; Быховская, с. д.; греческаго языка и отечественной исторіи (онъ же надзиратель за воспитанниками) — надв. сов. Евстаѳій Вас. Піотуховичъ, прав., дух. акад.; Воскресенскій спускъ, д. Черневской; русскаго языка съ церковно-славянскимъ — н. ч. Владим. Мих. Узна, прав., дух. акад.; Быховская, д. Якубовичъ; чистописанія (онъ же надзиратель за воспитанниками) — надв. сов. Ѳеод. Сем. Ліоренцевичъ, прав., дух. семин.; д. дух. уч.; церковнаго пѣнія — діаконъ Косьма Ал-ндр. Алексѣевъ, прав., при дворн. пѣвч. капеллу; Быховская, д. Поцѣлуева.

Врачъ — тит. сов. Лазарь Ильичъ Меркинъ, іуд., унив.; Пожарный пер., д. Ковнера.

Почетный блюститель по хозяйственной части — вакансія.

Могилевское женское училище духовнаго вѣдомства.

(Быховская ул.. с. д.).

Начальница училища — вдова ст. сов. Елисавета Иван. Моргулецъ, прав., уч. дух. вѣд.; д. училища.

Инспекторъ классовъ и преподаватель гражданской исторіи и географіи — ст. сов. Николай Сильвестр. Довгялло, прав., дух. акад.; Краснопольскій пер., с. д.

Для сайта BOOK-OLDS.RU

Законоучитель — протоіерей Іоаннъ Конст. Мигай, прав., дух. акад.; Лютеранскій пер., д. собора.

Учителя: теоріи словесности съ исторіей литературы и дидактики въ IV—VI кл. — надв. сов. Николай Іуст. Шелепинъ, прав., дух. акад.; Успенская, д. Полубинскаго; математики и физики — тит. сов. Николай Азарьев. Гамолко, прав., дух. акад.; Глѣбо-Борисовская, д. Жилкиныхъ; пѣнія — вакансія; русскаго и славянскаго яз. въ I—III класс. — над. сов. Ѳеодоръ Семен. Ліоренцевичъ, прав., дух. семин.; Быховская, д. училища; французскаго языка — вдова д. ст. сов. Вѣра Никол. Никольская, прав., инст.; д. дух. уч.

Воспитательницы: дочь свящ. Елена Григор. Александровская, прав., жен. уч. дух. вѣдомства; Быховская, д. училища; дочь свящ. Анастасія Матв. Гинко, прав., жен. гимн.; Быховская, д. дух. училища; дочь діакона Ольга Стеф. Леплинская. прав., жен. уч. дух. вѣд.; Быховская, д. дух. училища; вдова кол. секр. Анна Георг. Морозова, прав., жен. уч. дух. вѣдом.; Быховская, д. дух. училища; дочь свящ. Неонилла Иларіон. Петрашень, прав., инст.; Быховская, д. дух. училища; дочь свящ. Неонилла Ал-ндр. Валлійская, прав.; жен. уч. дух. вѣдомства; Быховская, д. дух. училища.

Помощницы воспитательницы: дочь свящ. Леонида Васил. Сущинская, прав., жен. уч. дух. вѣдом.; д. дух. училища; дочь свящ. Вѣра Михайл. Короткая, прав., жен. уч. дух. вѣдом.; д. дух. училища; дочь свящ. Анна Иван. Терновская, прав., жен. уч. дух. вѣд.; д. дух. училища.

Смотритель дома (онъ же учитель чистописанія I—IV кл., секретарь правленія и дѣлопроизводитель хозяйст. комитета) — свящ. Михаилъ Иван. Стратоновичъ, прав., дух. семин.; д. дух. училища.

Врачъ и учитель гигіены — кол. сов. Евѳимій Конст. Копаневичъ, прав.. унив.; Б. Садовая, д. Бобовика.

Учительницы: кройки, шитья и рукодѣлія — крест. Ал-ндра Петр. Миторова, прав., професіон. курсы; Быховская, д. дух. училища; естествовѣдѣнія и музыки — дочь ст. сов. Марія Конст. Чоловская, прав., жен. гимн.; Днѣпровскій пр., д. Чоловскихъ; рукодѣлія — дочь свящ. Іустинія Антон. Данилевичъ, прав., жен. уч. дух. вѣдомства; д. дух. училища; музыки — вдова свящ. Ал-ндра Петр. Погарецъ; прав., дух. уч.; Николаевская, д. Тирутто; мѣщ. Юлія Григор. Масюкова, прав., гимн.; Цвѣтовъ пер., с. д.; жена подполк. Софія Григор. Харевичъ, прав., гимн.; Быховская, д. училища.

Лазаретная надзирательница — вдова свящ. Надежда Саввишна Кутневичъ, прав', жен. уч. дух. вѣдом.; Быховская, д. дух. училища.

Наставница по хозяйственной части — вакансія.

Діаконъ — вакансія.

Почетный блюститель по хозяйственной части — вакансія.

Завѣдующая бѣльемъ — дочь свящ. Елена Антон. Данилевичъ, прав., женск. дух. учил.; д. дух. уч.

Церковно-приходская образцовая школа при училищѣ.

(При женскомъ духовномъ училище).

Законоучитель — свящ. Петръ Львов. Бруевичъ, прав., дух. семин.; Быховская, д. дух. уч.

Учительница — дочь свящ. Лидія Ал-ндр. Рамзевичъ, прав., жен. уч. дух. вѣдомства; Быховская, д. училища.

Для сайта BOOK-OLDS.RU

Церковно-приходскія школы Могилевскаго уѣзда.

Второклассная Буйничская женская школа.

(г. Могилевъ, Буйничскій монастырь).

Завѣдующій — свящ. Іоаннъ Никол. Страдомскій, прав., дух. семин.

Учительницы: дочь свящ. Ал-ндра Иван. Шелютто, прав., жен. дух. уч.; дочь свящ. Марія Петр. Калецкая, прав., жен. дух. уч.; мѣщ. Екатерина Констант. Курочкина, прав., жен. гимн.; крест. Ольга Иван. Минова, прав., профес. курсы.

Учитель музыки — мѣщ. Аронъ Каганъ, іуд., дом. образ.

Образцовая при ней школа.

Законоучитель — свящ. Петръ Евтих. Доморацкій, прав., дух. семин.

Учительница — дочь свящ. Елена Никол. Голодковская, прав., жен. дух. уч.

Бѣлыничская двухклассная школа.

(м. Бѣлыничи, Могилевск. у.).

Завѣдующій — архимандритъ Арсеній, прав., дух. акад.

Учителя: личн. почетн. гражд Ал-ндръ Іасонов. Комаръ, прав., дух. семин.; крест. Филиппъ Григ. Козловъ, прав., 2-клас. ц.-пр. шк.

Одноклассныя Могилево-градскія школы:

Успенская — дочь прот. Анастасія Семенов. Варашкевичъ, прав., жен. дух. уч.; г. Могилевъ, Успенская, церк. д.

Петро-Павловская — дочь чинов. Татіана Иванов. Пилецкая, прав., жен. дух. уч.; г. Могилевъ, д. Петро-Павлов. церкви; жена чинов. Александра Михайл. Кряжева, прав., жен дух. уч.; г. Могилевъ, Кастернянскій спускъ, д. Слѣдошкера.

Николаевская — дочь протоіер. Елена Ив. Ліоренцевичъ, прав., жен. гимн.; г. Могилевъ, при Николаевск. церкви.

Карабановская — крест. Дороѳей Тарасов. Гусаковъ, прав., церк.-пр. шк.; г. Могилевъ, дер. Карабановка.

Сельскія церк.-приход. школы:

Барсуковская — крест. Прокофій Стеф. Будановъ, прав., второкл. шк. (ст. Лотва Р. Орл. ж. д.).

Браковская — сынъ свящ. Ѳеодоръ Павлов. Цитовичъ, прав., дух. уч. (ст. Княжицы).

Старо-Буйничская — дочь псаломщ. Анна Васил. Грицкевичъ, жен. дух. уч. (м. Буйничи).

Брилевская — крест. Леонтій Иван. Матвѣенко, прав., второкл. шк. (г. Могилевъ, д. Брыли).

Бѣлыничская-Задрутская — крст. Онисимъ Ал-ндр. Коваленко, прав., второклас. шк. (ст. Бѣлыничи).

Водвянская — дочь протоіер. Лидія Иван. Голодковская, прав., жен. дух. уч. (ст. Лотва, Р.-Орл. ж. д.).

Высоцкая — дочь свящ. Евгенія Илларіон. Петрашень, прав., жен. дух. уч. (ст. Шкловъ).

Для сайта BOOK-OLDS.RU

Вильчицкая — крест. Иванъ Ал-ндр. Титовъ, прав., двухклас. уч. (г. Могилевъ),

Вѣйнянская — дочь свящ. Анна Ал-ндр. Котырло, прав., жен. дух. уч. (г. Могилевъ).

Волконосовская — дочь чинов. Людмила Владим. Кунцевичъ, прав., второкл. шк. (ст. Круглое, д. Волконосово).

Головчинская — дочь псаломщ. Марія Адамов. Вороновичъ, прав., второклас. шк. и крест. Агафія Иван. Давыдова, прав., дом. образ. (ст. Нѣжково).

Голынецкая — крест. Георгій Яковл. Табарко, прав., второкл. шк. (г. Могилевъ).

Друцкая — сынъ псалом. Владимиръ Васильевъ Бруевичъ, прав., дух. уч. (ст. Толочинъ, М. Б. ж, д.

Дарская — дочь псалом. Евдокія Васильева Бекаревичъ, прав., второклассн. шк. (ст. Дары).

Езерская — дочь діакона Ѳеодосія Михайловна Свидерская, прав., частн. пенсіонъ (ст. Шкловъ).

Ильковичская — дочь священ. Александра Захаріев. Рафановичъ, прав., жен. дух. уч. (ст. Бѣлыничи с. Ильковичи).

Княжичская — вдова свящ. Марія Семеновна Савиничъ, прав., жен. дух. уч. (ст. Княжичи).

Комсеничская — дочь священ. Ал-ндра Иванов. Солнцева, прав., жен. дух. уч. (ст. Круглое).

Кудинская — дочь чинов. Анна Стефанова Пиневичъ, прав., жен. дух. уч. (ст. Бѣлыничи).

Круглянская — псалом. Филиппъ Архипов. Козловъ, прав., второкласс. шк. (ст. Круглое).

Кручанская — крест. Василій Илларіоновъ Лимаревъ, прав., второ-класс. шк. (ст. Славяны М. Б. ж. д.).

Крюковская — крест. Тимоѳей Ивановъ Сивцовъ, прав., второ-класс. шк. (ст. Нѣжково).

Лозицкая — дочь священ. Анастасія Лукинишна Клиндухова, прав., жен. дух. уч. (ст. Княжичи).

Личинская – мѣщ. Марія Савельевна Осмоловская, прав., второ-класс. шк. (ст. Княжичи).

Лубнищенская — дочь псалом. Софія Иванов. Елененская, прав., второклассн. шк. (ст. Княжичи).

Михейковская — крест. Анастасія Иванов. Медвѣдкова, прав., второклассн. шк. (ст. Круглое).

Макаринская — крест. Николай Морозовъ, ц.-прих. шк. (г. Могилевъ.

Новоселковская — крест. Василій Аввакумовъ Воробьевъ, прав., второклассн. шк. (ст. Княжичи).

Осовецкая — мѣщ. Зинаида Петрова Бобылева, прав., второ-классн. шк. (ст. Бѣлыничи).

Пашковская — крест. Леонтій Семеновъ Азаренковъ, прав., второ-класс. шк. (г. Могилевъ).

Приганская — крест. Николай Ивановъ Захаренко, прав., второ-классн. шк. (ст. Круглое).

Для сайта BOOK-OLDS.RU

Полыковичская — дочь псалом. Екатерина Семеновна Комaнская, прав., второ-классн. шк. (г. Могилевъ).

Павловичская — мѣщ. Вѣра Иванова Николаева, прав., второ-классн. шк. (ст. Круглое).

Рафаловская — сынъ псалом. Иванъ Викентьевичъ Глыбовскій, прав., дух. уч. (ст. Нѣжково).

Ратчанская — крест. Иванъ Иванов. Стальмаховъ, прав., второ-классн. шк. (ст. Круглое).

Рогачская — крест. Наталія Иванова Шишанова, прав., второ-классн. шк. (ст. Бѣлыничи).

Сипайловская — мѣщ. Ларисса Васильева Савельева, прав., второ-класс. шк. (ст. Бѣлыничи).

Скуратовская — мѣщ. Анна Андреевна Сипакова, прав., второ-классн. шк. (ст. Толочинъ М.-Б. ж. д.).

Сермяженская — псалом. Михаилъ Васильевичъ Барцевичъ, прав., дух. уч. (ст. Бѣлыничи).

Трилѣсинская — крест. Исидоръ Павловъ Бизуновъ, прав., второ-класс. шк. (ст. Бѣлыничи).

Тетеринская — дочь священ. Надежда Михайловна Якушевская, прав., жен. дух. уч. (ст. Круглое).

Тубышская — вдова священ. Елизавета Васильевна Вербицкая, прав., жен. дух. уч. (ст. Круглое).

Техтинская — крест. Григорій Алексѣевъ Коноваловъ, прав., второ-классн. шк. (ст. Бѣлыничи).

Тудоровская — мѣщ. Марія Карлова Сивакова, прав., второ-классн. шк. (ст. Шкловъ).

Церковищенская — дочь священ. Евгенія Даниловна Барщевская, прав., жен. дух. уч. (ст. Бѣлыничи).

Чернянская — сынъ чинов. Тихонъ Ивановъ Михайловъ, прав., дух. семин. (ст. Шкловъ).

Шепелевичская — дочь священ. Надежда Михайловна Чудовичъ, прав., жен. дух. уч. (ст. Славяны, М. Б. ж. д.).

Шупенская — псалом. Констант. Ильичъ Высоцкій, прав., второ-классн. шк. (ст. Круглое).

Мѣст.-Шкловская — дочь прот. Анна Петровна Пославская, прав., жен. дух. уч. (ст. Шкловъ).

Старо-Шкловская — дочь псалом. Анна Ивановна Барцевичъ, прав., жен. дух. уч. (ст. Шкловъ).

Щеглицкая — дочь священ. Екатерина Петровна Цитовичъ, прав., жен. дух. уч. (ст. Княжичи).

Православные приходы.

г. Могилевъ.

Каѳедральный Іосифовскій соборъ. Настоятель — протоіер. Іоаннъ Конст. Мигай, прав., дух. акад.; Лютеранскій пер., д. собора.

Ключарь собора — свящ. Игнатій Ѳом. Сченсновичъ, прав., дух. семин.; Лютеранскій пер., д. собора; свящ. Тихонъ Васил. Козловскій, прав., дух.

Для сайта BOOK-OLDS.RU

семин.; Лютеранскій пер., д. собора; свящ. Алексій Павл. Архангельскій, прав., дух. семин.; Днѣпровскій пр., д. собора; свящ. (на вакансіи діакона) — Іоаннъ Іоан. Жудро, прав., дух. семин.; Днѣпровскій пр., д. собора, протодіаконъ Николай Дмитр. Іонинъ, прав., дух. семин.; Днѣпровскій пр., д. собора.

Воскресенская церковь — свящ. Сергій Ал-ндр. Увицкій, прав., дух. акад.; Днѣпровскій пр., д. Воскресенской ц.

Крестовоздвиженская — протоіер. Ал-ндръ Іоан. Зезюлинъ, прав., дух. семин.; Глѣбо-Борисовская, д. Крестовоздвиженской ц.

Успенская — протоіер. Симеонъ Павл. Варашкевичъ (онъ же благочинный городскихъ церквей), прав., дух. семин.; Успенская ул., д. Успенской ц.

Троицкая — свящ. Петръ Львов. Бруевичъ, прав., дух. семин.; Луполово, Троицкая ул., д. Троицкой ц.

Петро-Павловская — протоіер. Симеонъ Васил. Руженцевъ, прав., дух. семин.; Черниговское шоссе, д. Чулиса; свящ. Петръ Іоан. Козловскій, прав., дух. семин.; Московское предмѣстье, д. Рѣдько.

Вознесенская — свящ. Ал-ндръ Аполлон. Девяткинъ (онъ же благочинный 1-го Могилевскаго округа), прав., реальн. уч.; Набережная Днѣпра, д. Богоявленскаго братства, при Бернардинскихъ зданіяхъ.

Николаевская — свящ. Михаилъ Тимоѳ. Плещинскій, прав., дух. семин.; Покровская, с. д.

Церкви при заведеніяхъ:

Александро-Невская (губернской больницы) — свящ. Владиміръ Ѳеодор. Крымскій, прав., дух. семин.; Б. Мѣщанская, д. Эмдина.

Александро-Невская (классической гимназіи) — свящ. Понтій Рупашовъ, прав., дух. семин.; уголъ Виленской и Днѣпровскаго пр., д. Берлина.

Преображенская (духовной семинаріи) — исп. об. священника іеромонахъ Іаковъ, прав., дом. образ.; Б. Садовая, архіерейскій домъ.

Рождество-Богородицкая (женскаго училища дух. вѣд.) — свящ. Михаилъ Стратоновичъ, прав., дух. семин.; Быховская, зданіе женск. дух. учил.

Срѣтенская (мужского дух. училища) — свящ. Ал-ндръ Лобковскій, прав., дух. семин.; Б. Садовая, архіерейскій домъ.

Николаевская (Николаевскаго дѣтскаго пріюта) — протоіер. Петръ Бровковичъ, прав., дух. семин.; Зеленая, д. Крупецкаго.

Николаевская (тюремнаго замка) — свящ. Михаилъ Казанскій, прав., дух. семин.; Успенская, д. Сапежко.

Могилевскій уѣздъ.

1-й округъ.

с. Высокое. Георгіевская церковь — протоіер. Николай Ал-сѣев. Шафрановскій, прав., дух. семин. (адр. — м. Шкловъ).

с. Дудаковичи. Покровская — свящ. Петръ Никол. Петрашкевичъ, прав., дух. семин. (адр. — м. Круглое).

с. Езеры. Покровская — свящ. Гавріилъ Стефан. Корейшо, прав., дух. семин. (адр. — м. Шкловъ).

с. Комсеничи. Константино-Еленинская — свящ. Іоаннъ Парфеніевъ Солнцевъ, прав., дух. семи. (адр. — м. Шкловъ).

Для сайта BOOK-OLDS.RU

м. Круглое. Рождество-Богородицкая — Николай Никол. Мигай, прав., дух. семин. (адр. — м. Круглое).

м. Старый-Шкловъ. Николаевская — свящ. Павелъ Ал-сѣев. Бекаревичъ, прав., дух. семин. (адр. — м. Шкловъ).

с. Словени. Успенская — свящ. Ал-ндръ Никол. Трусевичъ, прав., дух. семин. (адр. м. Шкловъ).

с. Черное. Петро-Павловская — свящ. Ал-ндръ Павл. Кащицъ, прав., дух. семин. (адр. — м. Шкловъ).

с. Черноручье. Кресто-Воздвиженская — свящ. Сергій Григор. Словецкій, прав., дух, семин. (адр. — м. Шкловъ).

с. Чирчино. Успенская — свящ. Аврамій Васил. Казанскій, прав., дух. уч. (адр. — м. Шкловъ).

м. Шкловъ. Воскресенская — протоіер. Петръ Антон. Пославскій, прав., дух. семин. (адр. — м. Шкловъ).

м. Шкловъ. Преображенская — протоіер. Николай Іоан. Зубовскій, прав., дух. семин. (адр. — м. Шкловъ).

м. Шкловъ. Троицкая — свящ. Ал-ндръ Стефан. Гринкевичъ, прав., дух. семин. (адр. — м. Шкловъ).

2-ой округъ.

с. Батунь. Троицкая церковь — свящ. Петръ Михайл. Россовскій, прав., дух. семин. (адр. — ст. Селецъ).

с. Барсуки. Рождество-Богородицкая — свящ. Михаилъ Поликарп. Новскій' прав., дух. семин. (адр. — чрезъ Нѣжковское вол. правленіе).

с. Браковъ. Николаевская — свящ. Іоаннъ Іоан. Синяковъ, прав., дух. семин. (адр. — г. Могилевъ).

м. Буйничи. Рождество-Богородицкая — свящ. Никаноръ Владим. Потаповичъ, прав., дух. семин.; (адр. — г. Могилевъ).

с. Вендорожъ. Покровская — свящ. Михаилъ Петр. Волковъ, прав., дух. семин. (адр. — г. Могилевъ).

с. Водва. Покровская — протоіер. Іоаннъ Михайл. Голодковскій, прав., дух. семин. (адр. — ст. Лотва).

с. Вѣйна. Покровская — свящ. Порфирій Іосиф. Костко, прав., дух. семин. (адр. — ст. Вильчицы).

м. Княжицы. Александро-Невская — протоіер. Конст. Ѳеодор. Савиничъ (онъ же благочинный 2 округа), прав., дух. семин. (адр. — м. Княжицы).

с. Крюки. Покровская — протоіер. Стефанъ Михайл. Бекаревичъ, прав., дух. семин. (адр. — ст. Нѣжково).

с. Лозицы. Покровская — свящ. Николай Васил. Барцевичъ, прав., дух. семин. (адр. — м. Княжицы).

с. Полыковичи, погостъ Отмутъ. Параскевіевская — свящ. Іоаннъ Горбачевскій, прав., дух. семин. (адр. — г. Могилевъ).

с. Пашковъ. Николаевская — свящ. Антоній Іоан. Билецкій, прав., дух. семин. (адр. — г. Могилевъ).

с. Щеглицы. — Рождество-Богородицкая — свящ. Петръ Евсигн. Цитовичъ, прав., дух. семин. (адр. — черезъ Княжицкое вол. правленіе).

3-ій округъ.

м. Бѣлыничи. Рождество-Богородицкая — свящ. Іоаннъ Леонт. Измайловичъ, прав., дух. семин. (адр. — м. Бѣлыничи).

Могилевскій уѣздъ

Для сайта BOOK-OLDS.RU

м. Бѣлыничи. Успенская — свящ. Левъ Ал-ндр. Шебеко, прав., дух. семин. (адр. — м. Бѣлыничи).

м. Головчинъ. Троицкая — свящ. Василій Ѳеодор. Добровольскій (онъ же благочинный 3-го округа), прав., дух. семин. (адр. ст. Нѣжково).

с. Ильковичи. Петро-Павловская — свящ. Ал-ндръ Ал-ндр. Рамзевичъ, прав., дух. семин. (адр. — м. Круглое).

м. Круча. Троицкая — свящ. Василій Михалй. Шарапинскій, прав., дух. семин. (адр. — ст. Славное).

с. Кудино. Георгіевская — свящ. Андрей Іоан. Ѳедоровичъ, прав., дух., семин. (адр. — м. Бѣлыничи).

с. Павловичи. Петро-Павловская — вакансія. (Адр. — ст. Славное М.-Б. ж. д.).

м. Тетеринъ. Параскевіевская — свящ. Платонъ Андр. Роханскій, прав., дух. семин. (адр. — м. Круглое).

с. Тубышки. Николаевская — свящ. Германъ Герман. Трусевичъ, прав., дух. семин. (адр. — м. Круглое).

с. Церковище. Троицкая — свящ. Николай Семен. Ольшевскій, прав., дух. семин. (адр. — м. Бѣлыничи).

м. Шепелевичи. Троицкая — свящ. Іосифъ Іоан. Крыжановскій, прав., дух. семин. (адр. — ст. Славное, М.-Б. ж. д.).

с. Шупени. Успенская — свящ. Георгій Михайл. Мизгайло, прав., дух. семин. (адр. — м. Круглое).

Монастыри.

Мужскіе: Братскій-Богоявленскій — настоятель Митрофанъ, Епископъ Гомельскій, прав., дух. акад.; г. Могилевъ, Днѣпровскій пр., д. Братскаго монастыря.

Спасскій — Архимандритъ Николай (онъ же благочинный монастырей Могилевской епархіи), прав., учит. шк.; г. Могилевъ, Б. Садовая, архіерейское подворье.

Бѣлыничскій Рождество-Богородицкій — настоятель архимандритъ Арсеній, прав., унив. и дух. акад. (адр. — м. Бѣлыничи).

Женскій. Буйничскій Свято-Духовскій — игуменія Евсевія, прав., дом. образ.; м. Буйничи, въ 6 верстахъ отъ г. Могилева.

Могилевское церковно-православное Богоявленское Братство.

(Днѣпровскій пр., д. Братства.).

Предсѣдатель совѣта — Епископъ Гомельскій Митрофанъ, прав., дух. акад.; Днѣпровскій пр., д. Братскаго монастыря.

Помощникъ его — протоіерей Никол. Андр. Зефировъ, прав., дух. акад.; Б. Садовая, д. семинаріи.

Члены совѣта Братства: протоіерей Іоаннъ Констант. Мигай, прав., дух. акад.; Лютеранскій пер., д. каѳедральн. собора; д. ст. сов. Ив. Влад. Сви-

Для сайта BOOK-OLDS.RU

рѣлинъ, прав., истор. фил. инст.; Б. Садовая, д. гимназіи; ст. сов. Ал-сѣй Іосиф. Бунаковъ, прав., истор. фил. инст.; Б. Садовая, д. гимназіи; ст. сов. Ал-сѣй Ал-ндр. Скворцовъ, прав., дух. акад.; Маковецкій пер., д. Каца; ст. сов. Іосифъ Ант. Семковскій, прав., мед.-хирург. акад., Б. Садовая, 50.

Казначей — ст. сов. Иванъ Ал-сѣев. Олесницкій, прав., дух. акад.; Быховская, д. духовн. уч.

Дѣлопроизводитель — діаконъ Петръ Ржевусскій, прав., дух. учил.; Днѣпровская набережная, Бернардинское зданіе.

Церковно-археологическій музей.

(Днѣпровская набережная, Бернардинское зданіе).

Предсѣдатель комиссіи, завѣдывающій музеемъ — протоіерей Никол. Зефировъ, прав., дух. акад.; Б. Садовая, д. семинарія.

Хранитель музея — надв. сов. Пав. Яковл. Строгановъ, прав., дух. акад.; Архіерейскій дворъ, зданіе училищнаго совѣта ц.-пр. школъ.

О-во вспомоществованія нуждающимся воспитанникамъ Могилевской духовной семинаріи.

(Б. Садовая ул., зданіе духовной семинаріи).

Правленіе: предсѣдатель — протоіерей Никол. Андр. Зефировъ, прав., дух. акад.; Б. Садовая, д. духовн. семин.

Члены: ст. сов. Ал-сѣй Ал-ндр. Скворцовъ, прав., дух. акад.; Маковецкій пер., д. Каца; ст. сов. Ив. Мих. Петропавловскій (онъ же казначей), прав., дух. акад.; М. Садовая, с. д.; свящ. Сергій Ал-ндр. Увицкій, прав., дух. акад.; Днѣровскій пр., д. Воскресенской церкви; надв. сов. Анат. Игн. Малевичъ, прав., дух. акад.; Днѣпровскій пр., д. Бочковой; надв. сов. Петръ Ал-сѣев. Сахаровъ, прав., дух. акад.; Б. Садовая, д. духовной консист.

Непремѣнные члены: инспекторъ семинаріи — кол. асс. Дмитр. Косм-Чистилинъ, прав., дух. акад.; Б. Садовая, д. дух. семин.; помощникъ инспектора —и. ч. Ник. Мих. Иващенко (онъ же секретарь), прав., дух. акад.; Б. Садовая, д. дух. семин.; свящ. Петръ Львов. Бруевичъ, прав.дух. семин.; Луполово, д. Троицкой ц.

Пріюты и богадѣльни.

Общемонастырскій пріютъ преподобно-мученика Стефана Новаго.

(Слобода Печерскъ, архіерейскій д.).

Завѣдывающій — архим. Николай, прав., учит. шк.; Б. Садовая; архіер. д.

При Петропавловской церкви.

(Петропавловская ул., церковный д,).

Завѣдывающій — мѣщ. Конст. Никол. Бараношникъ, прав., дом. образ.; Петропавловская, с. д.

Могилевскій уѣздъ.

Для сайта BOOK-OLDS.RU

При Соборномъ кладбищѣ.

(Соборный пер,).

Завѣдывающій — ст. сов. Іоз. Антон. Семковскій, прав., мед.-хир. акад.; Б. Садовая, 50.

При Успенской церкви.

(Успенская ул., церков. д).

Завѣдывающій — мѣщ. Ив. Парфен. Бѣляй, прав., дом. образ.; Успенскяа, Набережная, с. д.

При Воскресенской церкви.

(Днѣпровскій пр. церков. д.).

Завѣдывающій — свящ. Серг. Ал-адр. Увицкій, прав., дух. акад.; Днѣпровскій пр., цер. д.

При р.-кат. костелѣ Успенія Пресвятой Дѣвы Маріи.

(Дворянская, костельный д.).

Завѣдывающій — ксендзъ Петръ Петр. Зелинскій, р.-кат. дух.-акад.; Дворянская, костельный д.

Редакціи газетъ.

«Могилевскія Епархіальныя Вѣдомости».

(см. стр. 27).

В. И. И.

Римско-католическое духовенство.

г. Могилевъ Успенія Пресв. Дѣвы Маріи костелъ. Настоятель — ксендзъ Петръ Петр. Зелинскій (онъ же Могилево-Горецкій деканъ), р.-кат., р.-к. дух. акад.; Дворянская, костельный д.; викарный — ксендзъ Станиславъ Іонинъ, р.-кат., р.-к. дух. семин.; Дворянская, костельный д.

г. Могилевъ. Фарный-костелъ. Администраторъ — ксендзъ Матвѣй Россинскій, р.-кат., р.-к., дух. семин.; Фарный пер., костельный д.

с. Свѣтиловичи. Костелъ. Настоятель — ксендзъ Витольдъ Пашкевичъ, р.-кат., р.-кат. дух. сем.; им. Свѣтиловичи, почт. ст. Бѣлыничи.

м. Шкловъ. Костелъ. Настоятель — ксендзъ Антоній Каленкевичъ, р.-кат., р.-к. дух. семин.

Евангелическо-лютеранское духовенство.

Могилевская Евангелическо-Лютеранская церковь.

(Б. Садовая, соб. д.).

Пасторъ — (вакансія).

Церковный совѣтъ: предсѣдатель — ст. сов. Бернардъ Фед. Кленце, ев.-лют., им. званіе учит. гимн. и прогимн.; Быховская, д. Ландау.

Для сайта BOOK-OLDS.RU

Члены совѣта: ст. сов. Никол. Никол. Гедда, ев.-лют., унив.; Стошевъ пер., д. Бутомо; кол. сов. Альфонсъ Роберт. Гентцельтъ, ев.-лют., строит. уч.; Ледьковская, д. Низяевой; купецъ Іоаннъ Фердинанд. Гоффманъ, ев.-лют., дом. образ.; Б. Садовая, с. д.; кол. сов. Освальдъ Густав. Керстенсъ, ев.-лют., унив.; Б. Садовая, д. Видоровича; ст. сов. Пав. Августов. фонъ-Кейсслеръ, ев.-лют., унив.; Глѣбо-Борисовская, д. Шкляревича; баронъ Вас. Вас. фонъ-Корфъ, ев.-лют., загран. землед. инст.; им. Яковлевичи, почт. ст. Застѣнки, Оршанскаго у.; н. ч. Конрадъ Фердинанд. Штермеръ, ев.-лют., дом. образ.; Б. Садовая, д. Меерович; Фридрихъ Фридрих. Фибихъ, ев.-лют., им. звав. учит. гимн.; Краснопольскій пер., д. Млодика.

Іудейское духовенство.

г. Могилевъ. Казенный раввинъ — мѣщ. Яковъ Хаимов. Каганъ, іуд., дом. образ.; Днѣпровскій пр., д. Ремеза.

м. Бѣлыничи. Общественный раввинъ — мѣщ. Айзикъ Эльев. Певзнеръ. іуд., дом. образ.

В. В.

1-я бригада 41-ой пѣхотной дивизіи.

(г. Могилевъ, Днѣпровскій просп., д. Крузе).

Командиръ бригады — ген.-м. Ал-ндръ Петр. Гавриловъ, прав., воен. акад.; Суворовскій пер., д. Гутовской.

Бригадный адъютантъ — подпоруч. Порфир. Терентьев. Матросовъ, прав., пѣх. юнк. уч.; Днѣпровскій пр., д. Голынской.

161 пѣх. Александропольскій полкъ.

(Канцелярія: Быховская, д. Ландау).

Командиръ полка — полк. Петръ Ник. Туровъ, прав., юнк. уч.; Быховская, д. Полубинскаго.

Завѣд. хозяйст. — подполк. Викторъ Ал-ндр. Агаевъ, прав., воен. уч.; Быховская, д. Злѣбовой.

Командиръ 1-го б-на — подполк. Мих. Захар. Зааловъ, прав., юнк. уч.; Быховская, д. Поцѣлуева.

Командиръ 2-го б-на — подполк. Ив. Мих. Панаіотъ, прав., юнк. уч.; Крестовоздвиженскій пер., д. Лѣсневскихъ.

Командиръ 3-го б-на — подполк. Илья Викент. Яворовскій, прав., воен. уч.; Шушкевичъ пер., д. Сахановичъ-Тарут.

Командиръ 4-го б-на — подполк. Лука Ильичъ Петрачукъ, прав., юнк. уч. и стр. шк.; Быховская, д. Шатиловой.

Полковой адъютантъ — шт.-кап. Левъ Кузьмичъ Кутай, прав., юнк. уч.; Б. Дебринскій спускъ, д. Матусевичъ.

Для сайта BOOK-OLDS.RU

Дѣлопроизв. по хозяйств. части — тит. сов. Назаръ Ив. Осиповъ. прав., дом. образ.; близъ Крестовоздвиженской ц., с. д.

Дѣлопроизв. по судебной части шт.-кап. Антонъ Григ. Гамратъ-Курекъ, прав., юнк. уч.; Дубровенка, д. Костюшко.

Командиры ротъ: 1-й — кап. Ал ндръ Ив. Сипайло 2-й, р.-кат., юнк. уч.; Дубровенка, д. Солтана; 2-й — кап. Петръ Петр. Янковскій, прав., воен. уч.; Быховская, д. Рывлина; 3-й — кап. Рейнъ Рейнов. Биснекъ, ев.-лют., юнк. уч.; Шушкевичевъ пер., д. Чибучева; 4-й — кап. Григ. Ал-ндр. Воронинъ, прав., воен. уч.; Б. Заваль̀е, с. д., около Успенск. кладб.; 5-й — кап. Карлъ Ив. Сипайло 1-й, ев.-лют., юнк. уч.; Дубровенка, д. Протасевича; 6-й — кап. Петръ Ив. Утѣшинскій, прав., юнк. уч.; Чернецкій пер., противъ бани Чижа, с. д.; 7-й — кап. Флоріанъ Пав. Шаблевичъ, прав., воен. уч. и стр. шк.; Дараганов̀ъ пер., с. д.; 8-й — кап. Мих. Яков. Сумцовъ. прав., воен. уч.; за Быховской брамой, д. Сипакова; 9-й — кап. Максимил. Доменик. Биневичъ, прав., юнк. уч. и стр. шк.; 2-й Ильинскій пер., на бер. Днѣпра, д. Бѣляя; 10-й — кап. Апполонъ Петр. Пославскій, прав., юнк. уч.; Виленская, Садовскій пер., с. д.; 11-й — шт.-кап. Пав. Франц. Соколовскій, р.-кат., юнк. уч.; Глѣбо Борисовская, д. Шкляревича; 12-й — кап. Владиміръ Іосиф.-Гасперовичъ Рогойскій, прав., воен. уч.. Глѣбо-Борисовская, д. Пясковскихъ; 13-й — кап. Ник. Ал-сѣев. Комно, прав., юнк. уч.; Офицерская, д. Ханина; 14-й — кап. Мечиславъ Осип. Мацѣевичъ, р.-кат., воен. уч.; Бѣлоградская, с. д.; 15-й — кап. Петръ Ив. Лазаренко, прав., юнк. уч.; Дворянская, д. Граната; 16-й — кап. Конст. Ник. Долгополовъ, прав., юнк. уч.; Успенская, д. Полубинскаго; нестроевой роты — шт.-кап. Конст. Ник. Позняковъ, прав., воен. уч.; Быховская, д. Рывлина.

162-й пѣхотный Ахалцыхскій полкъ.

Командиръ полка — полк. Владим. Никол. Сушковъ, прав., Ник. акад. ген. шт.; Офицерская, д. Королько.

Завѣдывающій хозяйствомъ — подполк. Никол. Сем. Селицкій, прав., юнк. уч.; Инженерная, д. Плуцка.

Полковой адъют. — шт.-кап. Николай Яковл. Ширяевъ, прав., юнк. уч.; Новобазарная площ., д. Соколова.

Полковой казначей — шт.-кап. Иванъ Васил. Амалицкій, прав., юнк. уч.; Зеленая, д. Шимановскаго.

Завѣдывающій оружіемъ — поруч. Иванъ Иван. Чернышевъ, прав., юнк. уч.; Дараганов̀ъ пер., д. Василевскаго.

Дѣлопроизводитель полкового суда — подпор. Викторъ Валаліев. Ржаницынъ, прав., юнк. уч.; Дебрянскій оврагъ, д. Жемайдуки.

Дѣлопроизводитель по хозяйственной части — кол. секр. Сергѣй Викент. Козловскій, прав., дом. образ.; Днѣпровскій пр., д. Розинкина.

Старшій врачъ — кол. сов. Яковъ Иван. Ліоренцевичъ, прав., унив.; М. Садовая, д. Твердой.

Младшіе врачи: кол. сов. Сергѣй Иван. Михайловъ, прав., воен.-мед. акад.; С.-ПБ. медиц. академія.; надв. сов. Конст. Конст. Рынейскій, прав., воен.-медиц. акад.; м. Олита, Виленской губ.; кол. асс. Владим. Ѳедор. Успенскій, прав., унив.; Пищиковъ пер., д. Райхинштейна.

Для сайта BOOK-OLDS.RU

Завѣдывающій хозяйст. лазар. — кол. рег. Павелъ Тимоф. Алексѣевъ, прав., фельдш. шк.; Быховская, д. Колесикова.

Благочинный 41 п. дивиз. — свящ. Ал-ндръ Ал-сѣев. Касаткинъ, прав., дух. семин.; Почтовый пер., д. Идельсона.

Командиръ 1-го баталіона — подполк. Конст. Прокопіев. Отрыганьевъ прав., юнк. уч.; Гвоздовка, д. Грушецкаго.

Командиръ 2-го баталіона — подполк. Иванъ Яков. Тимощенко, прав., юнк. уч.; Ледьковская, д. Горбачевскаго.

Командующій 3-мъ баталіономъ — капит. Павелъ Петр. Горевъ, прав., юнк. уч.; Московское предмѣстье, с. д,

Командиръ 4-го баталіона — подполк. Сергѣй Платон. Глинка, прав., юнк. уч.; уг. Б. Садовой и Офицерской, д. Элинксона.

Штабъ-офицеръ полка — подполк. Николай Андр. Троцкій, прав., юнк. уч.; г. Двинскъ.

Командиры ротъ: 1-й — капит. Василій Петр. Громыко, прав., юнк. уч.; Цвѣтовъ пер., д. Булевайта; 2-й — капит. Дмитр. Іосиф. Піоттухъ, прав., юнк. уч.; Успенская, д. Шкуркина; 3-й — капит. Иванъ Никол. Лукашевичъ, прав., юнк. уч.; Днѣпровскій пр., д. Павловской; 4-й — шт.-кап. Павелъ Андр. Тюриковъ, прав., юнк.уч.; Капитанскій пер., д. Василевскаго; 5-й — капит. Климентій Иван. Ивановъ, прав., юнк. уч.; уг. Жандармской и Новобазарной, д. Непокойчицкаго; 6-й — капит. Михаилъ Егор. Поповъ, прав., юнк. уч.; Шкловская, д. Леттецкой; 7-й — шт.-кап. Іосифъ Генрих. Крассовскій, р.-кат., юнк. уч.; Глѣбо-Борисовская, с. д.; 8-й — кап. Иванъ Иван. Ерихайловъ, прав., воен. уч.; Дубровенка, д. Крассовскаго; 9-й — капит. Эдуардъ Ипполи. Соколовскій, р.-кат., юнк. уч.; Днѣпровскій пр., д. Шепелева; 10-й — капит. Федоръ Никол. Савостьяновъ, прав., воен. уч.; Офицерская, д. Гуревича; 11-й — капит. Илья Андр. Папинъ, прав., юнк. уч.; Б. Садовая, д. Подобѣда; 12-й — капит. Николай Петр. Извѣковъ, прав., юнк. уч.: уг. Жандармской и Инженерной, д. Извѣковой; 13-й — шт.-капит. Николай Иван. Кухаревъ, прав., юнк. уч.; Дубровенка, д. Крассовскаго; 14-й — капит. Павелъ Устин. Глушанинъ, прав., юнк. уч.; Офицерская, д. Морозова. 15-й — капит Иванъ Васил. Чеховичъ, прав., юнк. уч.; Луполово, с. д.; 16-й — капит. Станисл. Лаврент. Сыринскій-Гиро, р.-кат., юнк. уч.; Офицерская, д. Масюковой.

Командиръ нестр. р. — шт.-капит. Федоръ Трофим. Лысковцевъ, прав., юнк. уч.; Ледьковская пер., д. Тихонова.

Начальники учебн. ком.: капит. Ал-ндръ Самуил. Имшенецкій, прав., юнк. уч.; Новобазарная, д. Лурье; капит. Павелъ Іоаким. Василевскій, прав., юнк. уч.; г. Двинскъ.

Завѣдыв. к-дой разв. — поруч. Иванъ Афанас. Пачогло, прав., юнк. уч.; 2-й Краснопольскій пер., д. Гольштейна.

Начальн. пул. ком. — поруч. Ал-ндръ Ал-ндр. Гроховскій, р.-кат., воен. уч.; Ледьковская, д. Круковскаго.

Адъютанты батал.: 1-го — поруч. Юрій Франц.-Ипполитов. Лѣсецкій, р.-кат., юнк. уч., Инженерная, д. Зезюлина; 2-го — поруч. Ал-ндръ Иван. Мухановъ, единовѣр., юнк. уч.; М. Садовая, д. Шкляревича; 3-го — поруч. Василій Гаврил. Лысаль, прав., юнк. уч.; М. Садовая, д. Шкляревичъ; 4-го — поруч. Борисъ Иван. Тимощенко, прав., воен. уч.; Сѣнная площ., д. Затмана.

Могилевскій уѣздъ.

Для сайта BOOK-OLDS.RU

Младшіе офицеры: шт.-капит. Густавъ Андр. Вальсъ, ев.-лют., юнк. уч.; Днѣпровскій пр., экономическое о-во; шт.-капит. Василій Григор. Гуринъ, прав., юнк. уч.; Дараганов скій пер., д. Василевскаго; шт.-капит. Борисъ Васил. Грушецкій, прав., воен. уч.; Офицерская, д. Сумовскаго; шт. капит. Николай Іаннуор. Казимирскій, прав., юнк. уч.; Успенская, д. Соковичъ; шт.-капит. Альфредъ Карл. Данкеръ, ев.-лют., юнк. уч.; Б. Садовая, д. Ремеза; шт.-капит. Владиславъ Михайл. Либеръ, р.-кат., юнк. уч.; Днѣпровскій пр., д. Шепелева; шт.-капит. Ал сѣй Аким. Мартыновъ, прав., юнк. уч.; Днѣпровскій пр., д. Бамнера; шт.-капит. Іосифъ Фабіян. Томашевскій, р. кат., юнк. уч.; Быховская, д. Хорошевки; шт.-капит. Никол. Ал сѣев. Верхоустинскій, прав., юнк. уч.; Виленская, д. Верхоустинскаго; поруч. Георгій Фридрихъ Викторъ Фридрих. Каль, ев-лют., юнк. уч.; Инженерная, д. Авдѣевой; поруч. Григорій Григор. Сапежко, прав., юнк. уч.; Луполово, Московское шоссе, д. Корсакова; поруч. Іосифъ Иван. Ковзанъ, р.-кат., воен уч.; Дараганов ъ пер., д. Гамратъ-Курекъ; поруч. Владимиръ Іокимов. Сандригайло, прав , воен. уч.; Виленская, Симоновъ пер., д. Бураго; поруч. Іосифъ Андр. Чухрѣй, прав., юнк. уч.; Кладбищенская, д. Гуревича; поруч. Иванъ Григор. Чулимковъ, прав., юнк. уч.; Шкловская, д. Павловскаго; поруч. Михаилъ Георг. Диринъ, прав., воен. уч.; Карабановская, д. Романовой; поруч. Леонидъ Леонид. Львовъ. прав., воен. уч.; г. Полоцкъ; подпоруч. Брониславъ Адольф. Гижицкій, р.-кат., воен. уч.; Капитанская, д. Штальдера; подпоруч. Иванъ Васил. Зуевъ, прав., юнк. уч.; Стошевъ пер., д. Миненко; подпоруч. Порфирій Терент. Матросовъ, прав., юнк. уч.; Днѣпровскій пр., д. Бамнера; подпоруч. Федоръ Дмитр. Рокитанскій, прав., юнк. уч.; Сѣнная площ., д. Затмана; подпоруч. Казимиръ Фаустин. Кродкевскій, р.-кат., юнк. уч.; Дебрянскій оврагъ, д. Жемайдука; подпоруч. Константинъ Григор. Сапежко, прав., юнк. уч.; противъ Успенской церкви, д. Сапежко; подпоруч. Аркадій Петр. Громыко, прав., юнк. уч.; съ Костерни — Б. Мѣщанская, д. Каптелева; подпоруч. Антонъ Антон. Арнольдъ, прав., воен. уч.; М. Садовая, д. Биретто; подпоруч. Матвѣй Иван. Василенко, прав., юнк. уч.; уг. Б. Садовой и Офицерской, д. Ремеза; подпоруч. Павелъ Марк. Стрыхарь, прав., юнк. уч.; М. Садовая, д. Биретто; прапорщ. Илларіонъ Порфир. Евтушикъ, прав., сельско-хоз. уч.; Воронцевъ пер., д. Воронцева; прапорщ. Николай Васил. Амалицкій, прав., город. уч.; г. Вильно; прапорщ. Павелъ Владим. Андріановъ, прав., выдерж. экз. на вольнопр. 2 разр.; Дубровенка, д. Алейника; прапорщ. Ал-ндръ Іосиф. Геннингсонъ, прав., город. уч.; Гвоздовская, д. Маевскихъ.

Управленіе Могилевскаго уѣзднаго воинскаго начальника.

(Днѣпровскій просп., д. Маховера).

Воинскій Начальникъ — полков. Ал-ндръ Іосиф. Боровскій, прав., юнк. уч.; Шушкевичевъ пер., с. д.

Дѣлопроизводитель — надв. сов. Колобаевъ, прав., дом. образ.; Шкловская, д. Маховера.

Завѣдывающій пересыльною частью — поручикъ Серг. Абрам. Толчинскій, прав., юнк. уч.; Шкловская, д. Фрухтбейна.

Для сайта BOOK-OLDS.RU

Могилевское офицерское экономическое о-во.

(Днѣпровскій просп., д. Каптелева).

Правленіе: предсѣдатель — полковникъ Ив. Льв. Козерадскій, р.-кат., гимн., земл.-так. кл., воен. уч. и стрѣл. шк.; Днѣпровскій пр., д. Каптелева.

Члены: дѣлопроизводитель — шт.-кап. Густавъ Андр. Вальсъ, ев.-лют., пѣх. юнк. уч.; Днѣпровскій пр., д. Каптелева.

Казначей — поручикъ Конст. Вас. Паракинъ, прав., пѣх. юнк. уч.; Днѣпровскій пр., д. Каптелева.

М. Ф.

Податная инспекція.

(Днѣпровскій пр,, д. Низяева).

Податной инспекторъ гор. Могилева — кол. сов. Ив. Лаврент. Чеплевскій, прав., сельско-хоз. акад.; Днѣпровскій пр., д. Низяева.

Податной инспекторъ Могилевскаго уѣзда — кол. асс. Левъ Як. Кокошинскій, прав., унив.

Могилевское Казначейство.

Казначей — кол. сов. Ал-ндръ Викент. Дворжецкій-Богдановичъ, прав., дом. образ.: Зеленая, д. Гольдштейна.

Старшій бухгалтеръ — тит. сов. Яковъ Осип. Юревичъ, прав., город. уч.; Успенская, д. Бѣляя.

Кассиры 1 разр. — тит. сов. Ив. Ив. Ѳомиченко, прав., город. уч.; Шушкевичевъ пер., д. Левковича; тит. сов. Ал-ндръ Карп. Горянинъ, прав., город. уч.; Успенская, с. д.

Бухгалтеры 1 разр. — губ. секр. Георг. Юліусов. Бартель, лют., уѣзд. уч.; Симоновъ пер., д. Кавторадзе; губ. секр. Вас. Франц. Пашкевичъ, прав., город. уч.; Ледьковская, с. д.

Письмоводитель (и. д.) — кол. рег. Григ. Павл. Ивановъ, прав., дух. семин.; Петропавловская, д. Тимофеевой.

Кассиры 2 разр. — губ. секр. Евг. Іероф. Саульскій, прав., уѣзд. уч.; Ново-Базарная, д. В. Саульскаго; губ. секр. Ал-сѣй Демьян. Тимофеевъ, прав., уѣзд. уч.; Петропавловская, с. д.

Бухгалтеры 2 разр. — кол. рег. Ив. Ильичъ Антоновъ, прав., уѣзд. уч.; Ильинская, д. Чичирко; кол. рег., Ал-сѣй Ал-ндр. Пырскій, прав., город. уч.; Ледьковская, с. д.

Счетный чиновникъ — кол. рег. Игнатій Ив. Коршунъ-Осмоловскій, р.-кат., уѣзд. уч,; Ново-Черниговская, д. Шухмана.

Могилевское городское по квартирному налогу присутствіе.

(Диѣпровскій пр., д. Низяева).

Предсѣдатель — кол. сов. Иванъ Лаврент. Чеплевскій, прав., сельско-хоз. акад.; Днѣпровскій пр., д. Низяевой.

Для сайта BOOK-OLDS.RU

Члены: мѣщ. староста Георгій Семенов. Лабковскій, прав., город. уч.; Зеленая с. д.; отст. подполк. Иванъ Михайлов. Поцѣлуевъ, прав., юнк. уч.; Быховская, с. д.; кол. секр. Ал-ндръ Гаврил. Громыко, прав., дом. образ.; Жандармская, с. д.; н. ч. Климентій Ильичъ Дракинъ, прав., дом. образ.; Дарагановскій спускъ, с. д.; пот. двор. Петръ Антон. Бурый, прав., дом. образ.; Роевъ пер., с. д.; 2-й гильдіи куп. Довидъ Хацкелев. Певзнеръ, іуд., дом. образ.; Днѣпровскій пр., д. Берлина.

Шкловское городское по квартирному налогу присутствіе.

(м. Шкловъ, Могилевск. у.).

Предсѣдатель — податной инспекторъ Могилевскаго уѣзда.

Члены по выбору: мѣщ. Григор. Феликс. Войтекъ, прав., дом. образ.; мѣщ. Илья Дмитр. Подошва, прав., дом. образ.; мѣщ. Самуилъ Израил. Мейтинъ, іуд., дом. образ.; мѣщ. Гирша Айзико". Москверъ, іуд., дом. образ.

Могилевская уѣздная оцѣночная комиссія.

(Б. Садовая ул., д. Арышева).

Предсѣдатель — податной инспекторъ Могилевскаго у.

Члены: непремѣн. членъ уѣздн. управы по дѣл. зем. хоз.; завѣдывающій Техтинскимъ лѣснич. и Могилевскій город. голова.

Члены — представители отъ частныхъ землевладѣльцевъ: кол. асс. Ал-ндръ Як. Хоментовскій, прав., унив.; им. Кривое, Кругл. вол.; двор. Іос. Іос. Кашо-Згерскій, р.-кат., техн. ж.-д. уч.; им. Жуково; двор. Ал-ндръ Вас. Королько, прав., унив.; им. Требухи, Полыков. вол.; двор. Владим. Ал-ндр. Станевичъ, прав., гимн.; Шепелевичи, Тетер. вол.

Члены — представители отъ крест. землевладѣнія: кр-нъ Григ. Апол. Вербицкій, прав., дом. образ.; дер. Дубинки, Полыков. вол.; кр-нъ Іос. Феликс. Войтехъ, р.-кат., дом. образ.; м. Шкловъ.

Могилевскій уѣздный распорядительный комитетъ.

(Быховская, д. Поповой).

Предсѣдатель — уѣздный исправникъ кол. сов. Вадимъ Ив. Групильонъ, прав., кадет. корп.; Днѣпровскій пр., д. Цейтлина, возлѣ тюрьмы.

Члены: уѣздный воинскій начальникъ, полк. Ал-ндръ Іос. Боровскій, прав., юнк. уч.; Шушкевичевъ пер., с. д.; городской голова ст. сов. Іос. Ант. Семковскій, прав., мед.-хир. акад.; Б. Садовая, 50; податной инспекторъ — кол. асс. Левъ Як. Кокошинскій, прав., унив.; непремѣнный членъ уѣздной управы по дѣламъ земскаго хозяйства — поручикъ запаса Владим. Яков. Кревингъ, ев.-лют., юнк. уч.; Офицерская, д. Сумовскаго.

Для сайта BOOK-OLDS.RU

Могилевскій уѣздный комитетъ попечительства о народной трезвости.

(Крутой пер.. д. Граната).

Предсѣдатель — уѣздный предводитель дворянства.

Члены: по должности: уѣздные члены Могилевскаго окружнаго суда 1 и 2 участковъ Могилевскаго уѣзда, товарищъ прокурора окружнаго суда по Могилевскому уѣзду, почетные мировые судьи уѣзднаго съѣзда, городскіе судьи 1, 2 и 3 участковъ г. Могилева, м. Шклова и г. Копыси, земскіе начальники 1, 2, 3 и 4 участковъ Могилевскаго уѣзда, уѣздный воинскій начальникъ, городовой врачъ, уѣздный врачъ, инспекторъ народныхъ училищъ Могилевскаго уѣзда, уѣздный наблюдатель церковно-приходскихъ школъ, учитель-инспекторъ Могилевскаго 1-го городского училища, Могилевскій полиціймейстеръ, уѣздный исправникъ, адъютантъ Могилевскаго губернскаго жандармскаго управленія, непремѣнный членъ уѣздной управы по дѣламъ земскаго хозяйства, членъ городской управы.

По избранію: отъ акцизнаго вѣдомства — окружный акцизный надзиратель 1 округа; отъ духовнаго вѣдомства — свящ. Могилевской Петропавловской церкви Петръ Іоанновичъ Козловскій, прав., дух. семин.; Московская предмѣстье, Лагерная, д. Рѣдьки.

Завѣдывающій дѣлопроизводствомъ — н. ч. Исаакій Карп. Чижикъ, прав., 2-хъ кл. прих. уч.; Б. Садовая, 48.

Народный домъ.

(Московское предмѣстье, Петропавловская ул.).

Попечитель народнаго дома — свящ. Петръ Іоан. Козловскій, прав., дух. семин.; Московское предм., Лагерная, д. Рѣдьки.

Смотритель — крест. Григорій Леонов. Лепешинскій, прав., народ. уч.; Московское предм., Петропавловская, Народн. д.

Библіотека-читальня.

(при Народномъ домѣ).

Библіотекарь — крест. Григор. Леон. Лепешинскій, прав., народ. уч.; Петропавловская, Народный д.

Театръ.

(при Народномъ домѣ).

Завѣдывающій — попечитель народнаго дома.

Чайная.

(при Народномъ домѣ).

Завѣдывающій — попечитель народнаго дома.

Сидѣлица — мѣщ. Марія Николаевна Стрѣлецкая, прав., дом. образ.; Московское предмѣстье, Народный домъ.

Ночлежный пріютъ.

(при Народномъ домѣ).

Завѣдывающій — смотритель народнаго дома.

Для сайта BOOK-OLDS.RU

Акцизное управленіе 1-го округа Могилевской губ.

(Днѣпровскій пр., д. Блоха).

Надзиратель — кол. асс. Евгеній Семен. Еноховичъ, прав., унив.; Жандармская, с. д.

Помощники надзирателя: старшіе: надв. сов. Михаилъ Іосиф. Рамзевичъ, прав., дух. акад.; Офицерская, д. Ремиза; кол. сов. Альфонсъ Роберт. Гентцельтъ, ев.-лют.; строит. уч.; Днѣпровскій пр., д. Низяевой; надв. сов. Николай Михайл. Столяревскій, прав., юнк. уч.; Офицерская, д. Громыко; надв. сов. баронъ Карлъ Оскар. фонъ-Беръ, ев.-лют., гимн.; м. Круча, Могилевск. у.; надв. сов. Иванъ Семен. Игнатьевъ, прав., дом. образ.; Жирный пер., д. Радзевича; кол. асс. Петръ Иван. Колтановскій, прав., унив.; Офицерская, д. Певзнера.

Дѣлопроизводители: 1) — вакансія; 2) кол. рег. Ал-ндръ Георг. Застольскій, прав., город. уч.; Краснопольскій пер., д. Шкляра.

Штатные контролеры: старшіе: губ. секр. Семенъ Федор. Гербо, прав., выд. исп. въ зн. курса уѣзд. уч.; Старо-Черниговская, д. Слисскаго; кол. секр. Михаилъ Конст. Добровольскій, прав., гимн.; Пищиковъ пер., д. Пищикова; н. ч. Дмитрій Андр. Пясковскій, прав., дух. уч.; Б. Мѣщанская, д. Перепечиной.

Младшіе: кол. рег. Мих. Федор. Окиншевичъ, прав., учит. семин.; Днѣпровскій пр., д. Виленской; н. ч. Павелъ Никол. Романовичъ, прав., дом. образ.; Воскресенскій пер., д. Колосовскаго; кол. секр. Адамъ-Казиміръ Викентьев. Череповицкій, ев.-лют., технолог. инст.; Могилевск. казен. вин. складъ; кол. рег. Евгеній Иван. Воробьевъ, прав., гимн.; м. Бѣлыничи; н. ч. Петръ Филип. Алейниковъ, прав., уѣзд. уч.; Могилевск. спиртоочистит. заводъ; н. ч. Иванъ Мартин. Балодъ, ев.-лют., рем. уч.; Ледьковская, с. д.; н. ч. Николай Яковл. Гамсовскій, прав., уѣзд. уч.; м. Шкловъ; н. ч. Викторъ Львов. Каминскій, прав., политехн. инст.; Садовскій пер., д. Орлова; младшій нештатный контролеръ н. ч. Николай Ал-ндр. Колецкій, прав., юрид. лицей; Б. Завалье, д. Подошвиной.

Могилевскій № 1 казенный винный складъ.

(г. Могилевъ, за Московскимъ предмѣстьемъ, д. Сяноженцкаго).

Завѣдывающій складомъ — пот. поч. гражд. Іосифъ Леонт. Аниховскій, р.-кат., землед. уч.; при складѣ.

Помощники его — мѣщ. Іосифъ Іосифов. Ивашкевичъ, р.-кат., уѣзд. уч.; при складѣ; крест. Матвѣй Семенов. Селивохинъ, прав., уѣзд. уч.; при складѣ.

Конторщикъ склада — двор. Иванъ Иванов. Костюшко-Валюжиничъ, прав., уѣзд. уч.; при складѣ.

Помощникъ его — крест. Павелъ Яковлев. Кирикъ, прав., народ. уч.; Черниговское шоссе, д. Г'орбачевой.

Подвальный склада — сынъ свящ. Дмитрій Іосифов. Голодковскій, прав., дух. уч.; при складѣ.

Помощникъ его — мѣщ. Ал-ндръ Власов. Шамовскій, прав., дом. образ.; Черниговская, д. Дубникова.

Машинистъ склада — сынъ чин. Николай Петр. Шафранскій, р.-кат., технич. ж.-д. уч.; при складѣ.

Для сайта BOOK-OLDS.RU

Помощникъ его — мѣщ. Борисъ Лаврентьев. Болотинъ, прав., народ. уч.; Черниговская, д. Климовича.

Врачъ склада — надв. сов. Эдуардъ Эдуардов. Ассмутъ, ев.-лют., унив.; Б. Садовая, д. Венцлановичъ.

Фельдшерица склада — крест. Екатерина Исааков. Ровская, прав., фельдш. шк.; при складѣ.

Сборщики денегъ: крест. Ал-ндръ Терентьев. Минаевъ, прав., народ. уч.; Николаевская, д. Мокраго; лич. поч. гражд. Станиславъ Сильвестр. Козловскій. р.-кат., землед. уч.; Глѣбо-Борисовскій пер., д. Жилкина; крест. Павелъ Лукьянов. Кобычкинъ, прав., дом. образ.; Виленская, д. Верхоустинскаго.

Запасные продавцы: мѣщ. Осипъ Михайлов. Самуковичъ, р.-кат., дом. образ.; при складѣ; мѣщ. Николай Азарьев. Ходановичъ, прав., дом. образ.; при складѣ; крест. Лукьянъ Артемов. Домовскій, прав. дом. образ.; при складѣ.

Казенныя винныя лавки.

г. Могилевъ.

№ лавки.

1. Прод-ца — Антонина Казимир. Блюмъ; Б. Садовая, д. Ландау.
2. Прод-ца — Зоя Иван. Морозова; Днѣпровскій пр., д. Павловицкаго.
3. Прод-ца — Марія Петр. Пуцято; Виленская, д. Мишковича.
4. Прод-ца — Анна Ѳокіевна Зыкова; Быховская, д. Млодика.
5. Прод-ца — Ал-ндра Григор. Воронцова; Дебрянская, д. Шохора.
6. Прод-ца — Ал-ндра Иван. Закржевская; Гомельское шоссе, д. Шура.
7. Прод-ца — Ал-ндра Моис. Бончъ-Богдановская; Чаусская, д. Баршая.

72. Прод-ца — Вѣра Васил. Бардина; Б. Садовая, д. Гуревича.
73. Прод-ца — Надежда Петр. Соколова; Быховская, д. Акуло.

Могилевскій уѣздъ.

8. Прод-ца — Соломонія Владим. Игнатьева; м. Княжицы.
9. Прод-ца — Елена Григ. Стагинская; с. Щеглицы.
10. Прод-вецъ — Михаилъ Иван. Каминскій; м. Головчинъ.
11. Прод-вецъ — Иванъ Адамов. Равичъ-Щербо; с. Свѣтиловичи.
12. Прод-ца — Марія Афанас. Останьковичъ; м. Бѣлыничи.
13. Прод-вецъ — Иванъ Петр. Курочкинъ; д. Большая Мощеница.
14. Прод-вецъ — Василій Иван. Бондаренко; м. Тетеринъ.
15. Прод-ца — Наталія Ефим. Захарова; м. Шепелевичи.
17. Прод-ца — Наталія Ал-ндр. Стригоцкая; с. Церковище.
19. Прод-вецъ — Ал-сѣй Евгеньев. Чмелевъ; м. Круча.
20. Прод-ца — Анастасія Ермолаев. Бобрикова; с. Павловичи.
21. Прод-вецъ — Сергѣй Максимов. Соболевскій; м. Круглое.
22. Прод-вецъ — Ал-ндръ Марков. Михаленокъ; м. Друцкъ.
24. Прод-вецъ — Николай Іозефатов. Крысько; с. Черноручье.
25. Прод-ца — Анна Парфенов. Солнцева; с. Комсиничи.
27. Прод-вецъ — Исидоръ Ѳомичъ Бокштаевъ; д. Литовскъ.

Могилевскій уѣздъ.

Для сайта BOOK-OLDS.RU

28. Прод-вецъ — Сергѣй Емельян. Маскевичъ; с. Черное.
29. Прод-ца — Ал-ндра Иван. Савлевичъ; д. Толпечицы.
30. Прод-ца — Іустинья Никифор. Афанасьева; с. Водва.
31. Прод-вецъ — Григорій Афанас. Хозеровъ; м. Шкловъ.
32. Прод-вецъ — Адольфъ Леонтьев. Печеро, м. Шкловъ.
34. Прод-ца — Климентина Антон. Дойлидова; с. Полыковичи.
36. Прод-ца — Пелагея Никол. Савечкина; д. Фойно.
37. Прод ца — Ал-ндра Федор. Лѣскова; м. Буйничи.
38 Прод-ца — Елизавета Устин. Горбузова; с. Вендорожъ.
39. Прод-ца — Марія Іаннауріев. Кричевцова; с. Тишовки.

Могилевское отдѣленіе Государственнаго Банка.

(Большая Садовая, с. д.).

Управляющій — надв. сов. Конст. Васил. Дарманчевъ, прав., унив.; д. Госуд. Банка.

Контролеръ — надв. сов. Николай Никол. Палтовъ, прав., воен. уч.; д. Госуд. Банка.

Кассиръ — тит. сов. Ал-ндръ Платон. Чоловскій, прав., дом. образ.; д. Госуд. Банка.

Бухгалтеръ — надв. сов. Антонъ Вильг. Андерсонъ, прав., унив.; Шушкевичевъ пер., д. Баровскаго.

Секретарь — кол. секр. Николай Игнат. Хрипачъ, прав., реальн. уч.; Шушкевичевъ пер., д. Левковича.

Пом. контролера: кол. секр. Николай Иван. Аносовъ, прав., дом. образ.; Днѣпровскій пр., д. Кагана; тит. сов. Леонидъ Иван. Жевлачковъ, прав., город. уч.; Карабановская, д. Полубанова.

Пом. кассира I раз.: губ. секр. Димитрій Ильичъ Гоманъ, прав., город. уч.; Буличевъ пер., с. д.; кол. рег. Ал-ндръ Иван. Смыковъ, прав., дом образ.; Капитановская, д. Штольдера; н. ч. Иванъ Генрих. Шпецкій, ев. лют., прих. уч.; подъ Николаемъ, д. Савельева.

Пом. кассира 2 разр.: кол. рег. Ал-сѣй Иван. Акуло, прав., уѣзд. уч.; за Быховской заставой с. д.; кол. рег. Иванъ Трофим. Слижиковъ, прав., город. уч.; Б. Завалье, с. д.

Счетные чиновники 1 разр. кол. асс. Сергѣй Антон. Шафранскій, прав., землед. уч.; 2-й Краснопольскій пер., д. Благодарнаго; тит. сов. Владиміръ Григор. Сапежко, прав., дух. семин.; Глѣбо-Борисовская, д. Рѣдькина; кол. секр. Василій Никит. Севастьяновъ, прав., город. уч.; Жандармская, д. Лурье; кол. рег. Михаилъ Малахов. Слѣпенокъ, прав., город. уч.; Успенская, д. Поппеля; кол. рег. Иванъ Григор. Козыревскій, прав., учит. семин.; Жандармская, д. Хлусовича.

Счетные чиновн. 2 разр.: губ. секр. Леонидъ Ал-ндр. Ховратовичъ, прав., Гатч. сирот. инст.; Цвѣтовъ пер., д. Якубсона; губ. секр. Конст. Михайл. Теславскій, прав., дом. образ.; Ледьковская, д. Савицкаго; кол. рег. Иванъ Арсен. Трояновъ, прав., дух.уч.; Папинская, д. Бѣлянка; надв. сов. Павелъ Никол. Суворовъ, прав., дух. семин., Московское предм., д. Чеховича; кол. рег. Ипполитъ Адам. Соколовскій, р.-кат., земл. уч.; Соборный пер., с. д.; губ. секр. Ал-ндръ Конст. Серго, прав., дом. образ.; Соборный пер., д. Соколовскаго.

Для сайта BOOK-OLDS.RU

Инспекторы мелкаго кред.: кол. секр. Филиппъ Яковл. Тюриковъ, прав., дух. семин.; Кожевенная, с. д.; кол. рег. Ал-ндръ Ал-ндр. Ильинскій, прав., дух. семин.; Успенская, с. д.

Членъ учетно-ссуднаго комитета Могилевскаго отдѣленія Государств. Банка по сельско-хозяйственнымъ кредитамъ — губернскій предводитель дворянства.

Могилевское отдѣленіе Государственнаго Дворянскаго Земельнаго Банка.

(Днѣпровскій пр., д. Я. Іогихеса).

Управляющій — ст сов. Ив. Иллар. Лиликовичъ, прав., дух. акад.; Днѣпровскій пр., д. Іогихеса.

Члены оцѣнщики: надв. сов. Фед. Ѳеопемтов. Карповъ, прав., кадет. корпусъ; Днѣпровскій пр., д. Бака; кол. секр. Андр. Андр. Тейкманъ, прав., лѣсн. инст.; Ледьковская, д. Фейгина.

По выбору дворянства: ст. сов. Ал-сѣй Мих. Королько, прав., унив.; Офицерская, с. д.; тит. сов. Серг. Ильичъ Казановичъ, прав., унив.; Б. Садовая, д. Дворянства.

Кандидатъ — тит. сов. Владим. Владисл. Дзичканецъ, прав., техн. уч.; им. Княжицы, Могилевск. у.

Дѣлопроизводитель — надв. сов. Авксент. Фед. Зѣнченко, прав., технич. ж. д. уч.; Б. Садовая, д. Эбина.

Бухгалтеръ — кол. асс. Ал-сѣй Пав. Ивановъ, прав., нѣмецкое уч.; Дворянская, д. Идельсона.

Помощники Бухгалтера: I разр. н. ч. Ник. Іос. Лысковскій, прав., дом. образ.; Бѣлоградская-гора, д. Биневича; II разр. н. ч. Ант. Іос. Годыцкій-Цвирко, прав., народ. уч.; Быховская, д. Твердаго.

Могилевское отдѣленіе Крестьянскаго Поземельнаго Банка.

(Днѣпровскій пр., д. Іогихеса).

Управляющій — ст. сов. Ив. Илар. Лиликовичъ, прав., дух. акад.; Днѣпровскій пр., д. Іогихеса.

Непремѣнные члены: надв. сов. Андр. Андр. Славинскій, прав., дух. семин.; Зеленая, д. Гапиновскаго; кол. асс. Влад. Карл. Зееманъ, прав., унив.; Почтовая, д. Каганъ; тит. сов. Ник. Вас. Дмитревскій, прав., Ник. кав. уч.; Бутомовъ пер., д. Малюшицкой; кол. секр. Леонидъ Ал-ндр. Ассъ, прав., унив.; Жандармская, д. Кореневской; кол. секр. Арс. Гр. Озерскій, прав., город. уч.; Суворовская, д. Мандельштамъ; поруч. запаса Ал-ндръ Мих. Снѣгиревъ, прав., юнк. уч.; Быховская, д. Костко.

Чин. особ. поруч. переселенч. упр. — надв. сов. Ал-ндръ Семен. Пановъ, прав.. уч. правов.; Днѣпровскій пр., д. Ратнера.

Членъ по приглашенію губернатора — д. ст. сов. Влад. Игнат. Ремидовскій, прав., унив.; Днѣпровскій пр., д. Ратнера.

Члены по назначенію губернской земской управы: н. ч. Влад. Конст. Кунаховичъ, прав., прогимн.; им. Федоровка Гомельск. у.; д. ст. сов. Андр. Ив. Кожевниковъ, прав., унив.; им. Церковище, Могилевск. у.

Для сайта BOOK-OLDS.RU

Дѣлопроизводители: кол. асс. Густ. Петр. Бергъ, ев.-лют., воен. уч.; Сѣнная пл., д. Соколова; н. ч. Оскаръ Карл. Блюмъ, ев.-лют., земл.-такс. классы; Мѣщанская, д. Сѣриковой; н. ч. Ив. Яков. Бялыновичъ, прав., дом. образ.; Соборно-Кладбищенскій оврагъ, с. д.

Помощники дѣлопроизводителя 1-го разряда: кол. рег. Ал-ндръ Мих. Жуковъ, прав., дом. образ.; Бутомовъ пер., д. Алейникова; н. ч. Сем. Федот. Скубачевскій, прав., лѣсн. шк.; Соборно-Кладбищенскій пер., д. Степановой; кол. рег. Кир. Тимоф. Аникіевичъ, прав., уѣзд. уч.; уголъ Глѣбо-Борисовской и Малозавальской, д. Павловской; кол. секр. Вас. Петр. Мордвиновъ, прав., уѣзд. уч.; Пищиковъ пер., д. Пищикова; н. ч. Як. Федот. Зубовскій, прав., дух. семин.; Николаевскал, д. Романовой; н. ч. Ив. Филип. Лукьяновъ, прав., лѣсн. шк.; Дебрянскій спускъ, с. д.; н. ч. Афан. Іустин. Лизюковъ, прав., учит. семин.; Виленская, Кузнецкій пер., д. Абрамовича.

Помощники дѣлопроизводителя 2-го разряда: н. ч. Мих. Мих. Бычковскій, прав., уѣзд. уч.; Соборно-Кладбищенскій оврагъ, д. Голодковскаго; н. ч. Конст. Вас. Слюсаревъ, прав., дом. образ.; Сѣнная площадь, д. Уласевича.

Бухгалтеры: старшій — надв. сов. Вас. Мих. Лебедевъ, прав., уѣзд. уч.; Жирный пер., д. Турской; н. ч. Ал-ндръ Аф. Афанасьевъ, прав., дом. образ.; Ледьковская, д. С. Ольшевской; кол. рег. Лука Онуф. Тарасюкъ-Васильевъ, прав., уѣзд. уч.; Кладбищенскій пер., с. д.

Помощники бухгалтера 1-го разряда: н. ч. Георг. Ант. Рыженковъ, прав., дом. образ.; Днѣпровскій пр., д. Радовскаго; н. ч. Люд. Владислав. Есиповичъ, р.-кат., дом. образ.; Дубровенка, д. Грудинской.

Помощники бухгалтера 2-го разряда: н. ч. Ник. Дмит. Лобчевскій, прав., город. уч.; 2-й Краснопольскій пер., д. Ржеуцкой; н. ч. Трофимъ Сидор. Ткачевъ, прав., дом. образ.; Воронцевъ пер., д. Левицкаго.

Отдѣленіе Азовско-Донского коммерческаго Банка.

(Б. Садовая, д. Зильбермана).

Управляющій — пот. поч. гражд. Давид. Соломон. Ратнеръ, іуд., загр. унив.; Б. Садовая, с. д.

Бухгалтеръ — мѣщ. Маркъ Моис. Едлинъ, іуд., реальн. уч.; Днѣпровскій пр., д. Ремеза.

Довѣренный — мѣщ. Григ. Мирон. Цукерманъ, іуд., дом. образ.; Б. Садовая, д. Сяноженскаго.

Довѣренный — мѣщ. Исаакъ Исидор. Гинцбургъ, іуд., дом. образ.; Б. Садовая, д. Венцлановича.

Помощники бухгалтера: мѣщ. Влад. Ефим. Ратовскій, іуд., дом. образ.; М. Садовая, д. Эбина; мѣщ. Борисъ Соломон. Шульманъ, іуд., дом. образ.; Днѣпровскій пр., д. Ратнера; мѣщ. Евсей Наумов. Мерзонъ, іуд., дом. образ.; Дворянская, д. Когона; мѣщ. Наумъ Борис. Евзлинъ, іуд., дом. образ.; Днѣпровскій пр., д. Кауфмана; мѣщ. Іосифъ Яков. Хаинъ, іуд., дом. образ.; Днѣпровскій пр., д. Идельсона.

Кассиры: старшій — крест. Павелъ Иванов. Отбоевъ, прав., дом. образ.; Ледьковскій пер., д. Суходольскаго.

Помощникъ его — мѣщ. Ал-ндръ Вас. Лапинъ, прав., дом. образ.; Ледьковскій пер., д. Суходольскаго.

Для сайта BOOK-OLDS.RU

Отдѣленіе Соединеннаго Банка.

(Б. Садовая, д. Маховера).

Управляющій — пот. поч. гражд. Маркъ Довидов. Дынинъ, іуд., дом. образ.; Почтовый пер., д. Идельсона.

Товарищъ его и бухгалтеръ — дантистъ лич. поч. гражд. Самуилъ Борисов. Гуревичъ, іуд., дом. образ.; Днѣпровскій пр., д. Симончика.

Помощникъ бухгалтера — мѣщ. Аронъ Авениров. Бернштеттеръ, іуд., дом. образ.; Б. Садовая, д. Меерович а.

Кассиръ — мѣщ. Николай Ал-сѣев. Митинъ, прав., дом. образ.; Б. Садовая, Соедин. Банкъ.

Счетоводы: дантистъ лич. поч. гражд. Борисъ Ильичъ Боярскій, іуд. дом. образ.; Б. Садовая, д. Меерович а; мѣщ. Иванъ Михайлов. Алфѣевъ, прав., уѣзд. уч.; Ильинская, д. Друкаровой; пот. поч. гражд. Софія Марков, Эпштейнъ, іуд., дом. образ.; Почтовый пер., д. Идельсона; мѣщ. Исеръ Гир. шев. Айзенштатдъ, іуд., дом. образ.; Дубровенка, д. Аснина; мѣщ. Михаилъ-Наумов. Фогельсонъ, іуд., город. уч.; Маковецкій пер., д. Каца.

Могилевскій городской общественный Банкъ.

(Губернаторская площадь, зданіе гор. управы).

Директоръ — двор. Стан. Леонт. Завадзкій, р.-кат., политехн. инст.; Б. Садовая, с. д.

Товарищъ его — ст. сов. Григ. Ник. Гортынскій, прав., унив.; Днѣпровскій пр., д. Ратнера; мѣщ. Ив. Порф. Бѣляй, прав., дом. образ; Набережная, за Успенской ц., с. д.

Бухгалтеръ — мѣщ. Ник. Петр. Тихій, прав., счетовод. курсы; уг. Глѣбо-Борисовской и Бѣлоградской, д. Каца.

Помощники его: двор. Ник. Вас. Банинъ, прав., лѣсн. инст.; Б. Садовая, с. д.; мѣщ. Дм. Ив. Любовичъ, прав., город. уч.; Набережная р. Дубровенки, с. д.; двор. Вас. Арнольд. Песлякъ, р.-кат., город. уч.; Успенская, д. Полторацкаго.

Могилевское о-во взаимнаго кредита.

(Б. Садовая, д. Видоровича).

Правленіе: предсѣдатель — ст. сов. Василій Никол. Банинъ, прав., Гатчинск. Никол. инст.: Офицерская, с. д.

Директора: пот. поч. гражд. Евсей Веніамин. Цетлинъ, іуд., дом. образ.; Пищиконъ пер., д. Ноткина.; пот. двор. Юліанъ Юльев. Бехли, прав., воен. уч.; Б. Садовая, д. Венцлавовича.

Бухгалтеръ — губ. секр. Робертъ Карлов. Битнеръ, ев.-лют., бух. курс.; Соборный пер., с. д.

Помощники бухгалтера: — пот. поч. гражд. Федоръ Андр. Китаевъ, прав., дом. образ.; Воронцовскій пер., д. Воронцова; мѣщ. Іосифъ Афроим. Гисинъ, іуд., евр. учит. инст.; Б. Садовая, д. Венцлавовича; мѣщ. Самуилъ Борисов. Хайкинъ, іуд., евр. уч.; Б. Садовая, д. Драбкина; мѣщ. Илья Соло-

Для сайта BOOK-OLDS.RU

мон. Драбкинъ, іуд., город. уч.; Б. Садовая, с. д.; пот. поч. гражд. Вячеславъ Федор. Китаевъ, прав., гимн.; Воронцовскій пер., д. Воронцова; мѣщ. Михаилъ Борис. Наймаркъ, іуд., дом. образ.; Почтовая, д. Шика.

Кассиры: крест. Степанъ. Феофан. Костальгинъ, прав., дом. образ.; Ледьковская, д. Лякстутовичъ; крест. Дмитрій Васильев. Махровъ, прав., дом. образ.; Б. Садовая, д. Видоровича.

Первое Могилевское кредитное Т-во.

(Московск. предм., 1-я Лагерная ул., д. Горянина).

Правленіе: предсѣдатель — мѣщ. Петръ Павл. Сторожевичъ, прав., прих. уч.; Черниговская, с. д.

Члены: купецъ Хаимъ Симхов. Германъ, іуд., город. уч.; Черниговская, с. д.; мѣщ. Андр. Тимоф. Просольный, прав., фельдш. шк.; 1-я Лагерная, с. д.

Совѣтъ: мѣщ. Емельянъ Данил. Климовичъ, прав., дом. образ.; 2-я Кожевенная, с. д.; мѣщ. Хаимъ-Симонъ Цемахманъ, іуд., город. уч.; Черниговская, с. д.; мѣщ. Георгій Леонов. Шпакъ, прав., дом. образ.; Рѣзницкая, с. д.

Счетоводъ — мѣщ. Вульфъ Гамшеев. Каганъ, іуд., увзд. уч.; Черниговская, д. Шкелевой.

Второе Могилевское кредитное Т-во.

(Успенская ул, д. Бѣляя).

Правленіе: предсѣдатель — кол. рег. Ив. Ив. Акуло, прав., дух. семин.; Успенская, с. д.

Члены: мѣщ. Ив. Сем. Агурковъ, прав., дом. образ.; Быховская, с. д.; мѣщ. Конст. Малах. Жуковецъ, прав., дом. образ.; Ильинская, с. д.

Члены совѣта: мѣщ. Ив. Ив. Шебановъ, прав., дом. образ.; Быховская, с. д.; мѣщ. Григ. Ник. Юревичъ, прав., дом. образ.; Папенка, с. д.; мѣщ. Макс. Парф. Чичирко, прав., дом. образ.; Ильинская, с. д.; мѣщ. Стеф. Стеф. Дубяго, прав., дом. образ.; Струшня. с. д.; канц. служ. Владим. Никит. Красниковъ, прав., город. уч.; Пушкаревичевъ пер., с. д.; мѣщ. Ив. Варф. Холодило, прав., неграм.; Б. Заваліе, с. д.

Счетоводъ — мѣщ. Ал-ндръ Марк. Ивановъ, прав., город. уч.; Курдѣвская, д. Бако.

Могилевское ссудо-сберегательное товарищество.

(М. Садовая, д. Бобовика).

Правленіе: предсѣдатель — мѣщ. Иг-н. Макс. Ратнеръ, іуд., дом. образ.; М. Садовая, с. д.

Члены: мѣщ. Левъ Львов. Перельманъ, іуд., дом. образ.; Б. Садовая, с. д.; купецъ Абрамъ Яковл. Ландау, іуд., дом. образ.; Маковецкій пер., д. Линденбратена; купецъ Абр. Яковл. Сыркинъ, іуд., дом. образ.; Пожарный пер., д. Гисена; купецъ Григ. Борис. Жислинъ, іуд., дом. образ.; Б. Садовая, с. д.

Для сайта BOOK-OLDS.RU

Кандидаты къ нимъ: купецъ Исаакъ Самуил. Рабиновичъ, іуд., дом. образ.; Б. Садовая, д. Мееровича; лич. поч. гражд. Менд. Ельев. Барканъ, іуд., дом. образ.; Б. Садовая, д. Шура.

Совѣта: предсѣдатель — лич. поч. гражд. Дав. Борис. Левитинъ, іуд., лѣсн. инст.; Б. Садовая, д. Мееровича.

Члены: мѣщ. Моис. Абр. Залкиндъ, іуд., дом. образ.; Лютеранскій пер., д. Гельтца; лич. поч. гражд. Ис. Григ. Шульманъ, іуд., дом. образ.; Днѣпровскій пр., д. Идельсона; мѣщ. Гирша Гирш. Файкинъ, іуд., дом. образ.; Дубровенка, с. д.; мѣщ. Янк. Абр. Клебановъ, іуд., дом. образ.; Б. Мѣщанская, д. Старожицкой; мѣщ. Елья Ицк. Дынинъ, іуд., дом. образ.; Днѣпровскій пр., с. д.

Ревизіонная комиссія: кандидатъ прав. Бор. Ефрем. Гисенъ, іуд., унив.; Пожарный пер., с. д.; купецъ Дав. Исак. Гуслицеръ, іуд., дом. образ.; Днѣпровскій пр., д. Лурье; мѣщ. Пинх. Морд. Фридманъ, іуд., дом. образ.; Б. Садовая, д. Магидсона.

Бухгалтеръ: мѣщ. Григ. Борис. Берлинъ, іуд., дом. образ.; Дубровенка, с. д.

Кассиръ — мѣщ. Викт. Моис. Цетлинъ, іуд., дом. образ.; Быховская, д. Сагала.

Ссудо-сберегательная касса служащихъ въ правительственныхъ и общественныхъ учрежденіяхъ г. Могилева вѣдомства М-ва В. Д.

(Губернское правленіе).

Правленіе: кол. сов. Влад. Петр. Маковскій, прав., унив.; Широкая Курдѣевская, д. Ляховича; надв. сов. Никол. Мих. Полубинскій, прав., гимн.; Лѣвая Завальская, с. д.; тит. сов. Ив. Ив. Марченко, прав., кондукт. шк.; Карабановская, д. Войновскаго.

Кандидаты къ нимъ: кол. ас. Вас. Ив. Баньковскій, прав., уѣздн. уч.; Виленская, Садовскій пер., д. Покуто; губ. секр. Анат. Ив. Голынецъ, прав., дух. семин.; Виленская, 1-й Кузнецкій пер., д. Поляка; губ. секр. Сем. Вас. Попретинскій, прав., учит. семин.; Виленская, 1-й Кузнецкій пер., д. Поляка.

Казначей кассы — кол. асс. Платонъ Петр. Тукмачевъ, прав., город. уч.; Струшня, д. Шабуниной.

Кандидатъ къ нему — губ. секр. Матв. Мих. Богдановъ, прав., уѣздн. уч.; Быховская, д. Агуркова.

Ревизіонная коммиссія: надв. сов. Іос. Стеф. Околовичъ, прав., город. уч.; Успенская, Грушевскій пер., с. д.; кол. рег. Ѳедоръ Сем. Лусто, прав., выдерж. на чинъ; 1-я Лецьковская, д. Петровой; кол. асс. Сем. Петр. Шестаковъ, прав., Гатч. Ник. инст.; 1-я Николаевская, д. Реентовичъ.

Кандидаты къ нимъ: кол. рег. Вас. Вас. Мазуревичъ, прав., город. уч.; Виленская, 2-й Кузнецкій пер., с. д.; тит. сов. Никол. Ив. Мериновъ, прав., город. уч.; Б. Николаевская, д. Лаврова; тит. сов. Платонъ Ефим. Кукоренко, прав., уѣзд. уч.; Ново-Базарная, д. Кукоренко.

Для сайта BOOK-OLDS.RU

Ссудо-сберегательная касса чиновниковъ Могилевской Казенной Палаты и ея вѣдомства.

(Казенная Палата).

Предсѣдатель — ст. сов. Ив. Ив. Гудзовенко, прав.. унив.; Почтовая, д. Идельсона.

Члены: кол. секр. Мих. Никиф. Ситниковъ, прав., учит. семин.; 1-й Краснопольскій пер., с. д.; тит. сов. Прокофій Стефан. Григорьевъ, прав., уѣзд. уч.; Шкловская, вблизи вокзала, с. д.

Бухгалтеръ — тит. сов. Вас. Аврам. Титовъ, прав., уѣзд. уч.; Б. Завальская, с. д.

Казначей — надв. сов. Серг. Осип. Кудрявцевъ, прав., город. уч.; Шкловская, д. Ханина.

Ссудо-сберегательная касса служащихъ въ Могилевскомъ окружномъ судѣ.

(Окружный судъ).

Правленіе: предсѣдатель — д. ст. сов. Леонидъ Владим. Назимовъ, прав., унив.; Пожарный пер., д. Зильбермана.

Товарищъ его — д. ст. сов. Яковъ Иван. Карсницкій, прав., лицей; Днѣпровскій пр., д. Бутомо.

Члены: кол. сов. Михаилъ Михайл. Теодоровичъ, прав., унив.; Днѣпровскій пр., д. Іогихеса; надв. сов. Іосифъ Августин. Галиновскій, (онъ же казначей), р.-кат., дворянск. 5-ти клас. уч.; Б. Садовая, д. Ландау, гостин. «Парижъ»; кол. секр. Григорій Яковл. Васильевъ, прав., город. уч.; Виленская, 1-й Кузнецкій пер., с. д.

Ссудо-сберегательная касса Могилевскаго акцизнаго управленія.

(Б. Садовая, д. Бобовика).

Директора: кол. рег. Сергѣй Флегонт. Ивановъ, прав., город. уч.; Краснопольскій пер., д. Бурковой; кол. секр. Сергѣй Стефан. Жданъ-Пушкинъ, прав., унив.; Ледьковская, с. д.; надв. сов. Петръ Яковл. Васильевъ, прав., выдерж. экз. на чинъ; Воскресенскій пер., с. д.

Кандидаты къ нимъ: кол. асс. Евг. Сем. Еноховичъ, прав., унив.; Жандармская, с. д.; тит. сов. Владим. Осип. Стосуй, прав., гимн.; Дараганов пер., д. Бобылева.

Члены ревизіонной комиссіи: кол. рег. Ал-ндръ Георг. Застольскій, прав., город. уч.; Краснопольскій пер., д. Шкляра; двор. Іос. Павл. Парчевскій, р.-кат., город. уч.; Б. Садовая, д. Зильбермана; казакъ Карп. Даниловъ Колодій, прав., уѣзд. уч.; Жандармская, с. д.

Кандидаты къ нимъ: двор. Никол. Ал-ндр. Колецкій, прав., Демид. лицей; Б. Завальская, д. Подошвиной; крест. Иванъ Март. Балодъ, ев.-лют., рем. уч.; Ледьковская, с. д.

Для сайта BOOK-OLDS.RU

Торговый домъ Л. М. Шмерлингъ и К.

(Лютеранскій пер., д. Шмерлинга).

Бухгалтеръ — мѣщ. Шимонъ Берков. Бененсонъ, іуд., дом. образ.; Офицерская, д. Ханина.

Кассиръ — мѣщ. Яковъ Залман. Годинъ, іуд., дом. образ.; Днѣпровскій пр., д. Клибанова.

Счетоводы: мѣщ. Захарій Абрам. Гуревичъ, іуд., дом. образ.; Бутомовъ пер., д. Альтшулера; мѣщ. Соломонъ Марков. Кролъ, іуд., дом. образ.; Крутой пер., д. Фридмана.

М. Т. и П.

Фабричная инспекція Могилевской губерніи.

(Офицерская, д. Эйсмонтъ).

Старшій фабричный инспекторъ (г. Могилевъ и Могилевскій, Сѣнненскій Оршанскій, Горецкій и Чаусскій уѣзды) — ст. сов. инж.-техн. Ник. Каллистов. Метельскій, прав., технол. инст.; г. Могилевъ, Офицерская, д. Эйсмонтъ.

Фабрики и заводы.

Лѣсопильный заводъ М. А. Млодика; г. Могилевъ, Быховская.

Желѣзо-мѣдно-котельная мастерская І. М. Гросберга; г. Могилевъ, Виленская.

Кирпичный заводъ Н. И Зильбермана и Б. М. Жислина; по Виленской, за городомъ.

Вальцовая мельница И. С. Эттингера и Д. Н. Лурье и лѣсопильный при ней заводъ М. С. Бермана и В. И. Поленскаго; г. Могилевъ, набережная р. Днѣпра, Папенка.

Мельница, маслобойный и лѣсопильный заводы Н. И. Зильбермана и Б. М. Жислина; г. Могилевъ, Чаусская, Московск. предм.

Пивоваренный заводъ Э. Ф. Яникъ; г. Могилевъ, Луполова.

Табачная фабрика «Меркуріи» И. Н. Аронзона; г. Могилевъ, 1 Николаевская.

Табачная фабрика Г. З. Бернштейна; г. Могилевъ, Покровская.

Кирпичный заводъ А. К. Радкевичъ; м. Буйничи, близъ Могилева.

Писчебумажная фабрика аренд. Г. Н. Горштейнъ; м. Шкловъ.

Фабрика спичечной соломки «Днѣпръ» и лѣсопильный заводъ Броня, Хатиновера, Каплана и К°; при ж. д.

Лѣсопильный заводъ Б. Л. Зака; им. Павлово, Круглянск. вол.

Уѣздные члены окружнаго суда Могилевскаго уѣзда.

1-го участка (г. Могилевъ) — д. ст. сов. Никол. Никол. Гедда, ев.-лют., унив.; Стошевъ пер., д. Саульской.

2-го участка (Могилевскій уѣздъ) — д. ст. сов. Никол. Павл. Деньгинъ, прав., унив.; Крутой пер., д. Завадскаго.

Для сайта BOOKOLDS.RU

Товарищи прокурора.

Завѣдывающій 3 слѣдственнымъ уч. Могилевскаго уѣзда и 1 и 2 уч. Климовичск. у., предъявленіемъ заключеній въ Климовичскомъ уѣздномъ съѣздѣ — тит. сов. Викторъ Михайл. Ельницкій, прав., унив.; Зеленая, д. Королько.

Завѣдывающій камерой прокурора, предъявленіемъ заключеній въ Могилевскомъ уѣздномъ съѣздѣ и мѣстами заключенія по г. Могилеву — кол. сов. Серг. Павл. Гусаревичъ, прав., унив., Суворовскій пер., д. Мандельштама.

Завѣдывающій 1 слѣдственнымъ уч. Могилевскаго уѣзда и Чаусскимъ слѣдственнымъ участкомъ, предъявленіемъ заключеній въ Чаусскомъ уѣздномъ съѣздѣ и завѣдуетъ мѣстами заключенія по Чаусскому уѣзду — надв. сов. Никол. Михаин. Овсяниковъ, прав., унив.; Пищиковъ пер.. д. Райхинштейна.

Завѣдывающій 2 слѣдственнымъ уч. Могилевскаго уѣзда и 1 и 2 слѣдственнымъ уч. Мстиславскаго уѣзда, предъявленіемъ заключеній въ Мстиславскомъ уѣздномъ съѣздѣ и мѣстами заключенія Мстиславскаго уѣзда — тит. сов. Ант. Ѳад. Довгирдъ, прав., унив.; Лютеранскій пер., д. Шмерлинга.

Судебные слѣдователи.

1-го уч. (1 часть г. Могилева и Вендорожская волость) — тит. сов. Арведъ Адельберт. Данкманъ, ев.-лют., унив.; Днѣпровскій пр., д. Ратнера.

2-го уч. (2 часть г. Могилева и волости: Княжицкая, Нѣжковская, Церковичская, Бѣлыничская, Тетеринская и Круглянская) — ст. сов. Никол. Фед. Стратоновичъ, прав., унив.; близъ вокзала ж. д., с. д.

3-го уч. (3 часть г. Могилева и волости: Полыковичская, Вѣйнянская, Толпечицкая и Ничипоровичская Горецкаго уѣзда) — н. ч. Павелъ Макс. Бако, прав., унив.; М. Садовая, д. Павлова.

4-го уч. (волости Шкловская, Черноручская, Старосельская Оршанскаго уѣзда и Любиницкая Горецкаго уѣзда) — кол. сов. Григ. Ильичъ Яскевичъ, прав., унив.; М. Садовая, с. д.

Почетные мировые судьи въ Могилевскомъ уѣздѣ.

Ст. сов. Дм. Фед. фонъ-Гагманъ; надв. сов. Фед. Як. Хоментовскій; д. ст. сов. Ник. Ник. Гедда; ст. сов. Плат. Пав. Исаковъ; д. ст. сов. Ал-сѣй Мих. Королько; двор. Ст. Онуфр. Венцлановичъ; двор. Ал-ндръ Вас. Королько; ст. сов. Іос. Ант. Семковскій; д. ст. сов. Андрей Ив. Кожевниковъ.

Городскіе судьи.

Губ. г. Могилевъ.

1-го участка (Днѣпровскій просп., губернаторская площадь съ прилегающими къ ней садами, пѣшеходный спускъ къ р. Днѣпру, Днѣпровскій спускъ до пересеченія его съ Мѣщанской ул., архіерейскій валъ, улица Костерня, часть Мѣщанской улицы отъ пересѣченія ея съ улицей Костерней до рѣчки Дебри и вся часть города, ограничиваемая названными улицами, площадью и городской чертой, а также часть города, расположенная по лѣвому берегу рѣчки Дебри, ограниченная этой рѣчкой, правымъ берегомъ Днѣпра и чертой города) — ст. сов. Вик. Сем. Гусевъ. Камера — Буличевъ пер., д. Кошко.

Для сайта BOOK-OLDS.RU

2-го участка (часть города, расположенная по правому берегу Днѣпра, не вошедшая въ составъ перваго участка и ограниченная Днѣпровскимъ проспектомъ и р. Днѣпромъ отъ пункта пересѣченія его шоссейнымъ мостомъ и городской чертой) — надв. сов. Ѳед. Ал-ндр. Викторовъ. Камера — Садовскій пер., д. Морозова.

3-го участка (часть города, расположенная по лѣвому берегу Днѣпра, Московское предмѣстье (Луполово), шоссейный мостъ и часть города, лежащая по правому берегу Днѣпра, не вошедшая въ составъ перваго участка и ограниченная Днѣпровскимъ спускомъ, Архіерейскимъ валомъ, улицей Костерней, частью Мѣщанской улицы, которая вошла въ составъ перваго участка, и теченіемъ рѣчки Дебри до впаденія ея въ р. Днѣпръ) — ст. сов. Никол. Петр. Марциновичъ. Камера — Б. Мѣщанская, д. Богдановскаго.

Могилевскій уѣздъ.

4-го участка (м. Шкловъ, безъ предмѣстій: Рижковичи, Юриздики и Стараго Шклова, и заштатный городъ Копысь, Горецкаго уѣзда) — тит. сов. Фед. Петр. Карпинскій. Камера — въ м. Шкловѣ.

Судебные пристава.

Губ. секр. Ив. Фед. Подешвинъ, прав., уѣзд. уч.; Жандармская, с. д.; надв. сов. Іос. Григ. Сиволаповъ, прав., уѣзд. уч.; Балонье, с. д.; н. ч. Як. Як. Васильевъ, прав., дом. образ.; Виленская, Кузнецкій пер., с. д.; н. ч. Фед. Ив. Керножицкій, прав., дом. образ.; 2-я Николаевская с. д.

Нотаріусы.

Тит. сов. Ал-ндръ Павл. Михаленко, прав., унив.; Б. Садовая, д. Симховича; тит. сов. Николай Иван. Казанскій, прав., гимн.; Б. Садовая, д. Эльдельмана; кол. рег. Ѳедоръ Сафон. Васютовичъ, прав., уѣзд. уч.; Днѣпровскій пр., д. Каптелева.

Присяжные повѣренные.

Кол. сов. Василій Нилов. Банинъ, прав., Гатч. инст.; Офицерская, с. д.; н. ч. Илья Ефим. Видоровичъ, іуд., унив.; Б. Садовая, с. д.; н. ч. Михаилъ Юліан. Галиновскій, р.-кат., унив.; М. Садовая, с. д.; кол. асс. Владим. Ал.-сѣев. Каптелевъ, прав., унив.; Днѣпровскій пр., с. д.; н. ч. Яковъ Рафаил. Линденбратенъ, іуд., унив.; Маковецкій пер., с. д.; н. ч. Маріанъ Владислав. Ростковскій, р.-кат., унив.; Днѣпровскій пр., д. Ремиза; н. ч. Мирославъ Іахимов. Обезерскій, р.-кат. унив.; Лютеранскій пер., с. д.; н. ч. Конст. Васил. Банинъ, прав., унив.; Б. Садовая, с. д.; н. ч. Борис. Ефрем. Гисенъ, іуд., унив.; Пожарный пер., с. д.; н. ч. Валеріанъ Фердинанд. Невядовскій, Фуровичъ, р.-кат., унив.; Лютеранскій пер. с. д.; н. ч. Ал-ндръ Никол. Шафрановскій, прав., унив.; Крутой пер., д. Завадскаго; тит. сов. Федоръ Васил. Банинъ, прав., унив.; Офицерская, д. Банина; кол. асс. Андрей Дмитр. Брантъ, прав., унив.; г. Гомель.

Помощники присяжныхъ повѣренныхъ.

Н. ч. Леонъ Болеслав. Войцѣховскій, р.-кат., унив.; Почтовый пер., д. Герца; кол. асс. Грогорій Никол. Твербусъ-Твердый, прав., унив.; Быховская, д. Гортынскаго; кол. секр. Григорій Павл. Велико-Шапко, прав., унив.; г.

Для сайта BOOK-OLDS.RU

Гомель; н. ч. Антонъ Антон. Шолковскій, р.-кат., унив.; г. Бобруйскъ; н. ч. Ал-ндръ Адольф. Аронзонъ, іуд., унив.; Б. Садовая, с. д.; н. ч. Ал-сѣй Васил. Грушецкій, прав., унив.; подъ Крестикомъ, с. д.; н. ч. Зиновій Яковл. Линденбратенъ, іуд. унив.; Маковецкій пер., с. д.

Частные повѣренные.

Отст. капит. Юліанъ Юліан. Бехли, прав., воен. уч.; Б. Садовая, д. Венцлововича; н. ч. Василій Иван. Бурскій, р.-кат., дом. образ.; Офицерская, д. Есьмана; личн. поч. гражд. Хаимъ Лейбов. Марьясинъ, іуд., дом. образ.; Б. Садовая, д. Зильбермана; мѣщ. Игнатій Максим. Ратнеръ, іуд., дом. образ.; Дворянская, с. д.

Дворянская опека.

(Могилевскаго, Быховскаго и Чаусскаго уѣздовъ).

(Крутой пер., д. Граната).

Предсѣдатель — уѣздный предводитель дворянства, надв. сов. Мих. Мих. баронъ-Розенъ, ев.-лют., кав. уч.; Зеленая, д. Плеевскаго.

Засѣдатели: надв. сов. Влад. Дм. Короленко, прав., уѣзд. уч.; Струшня, д. Рецкой; тит. сов. Исидоръ Артам. Дубровскій, прав., выдерж. испыт. на чинъ; Жандармская, с. д.

Протоколистъ — кол. рег. Петръ Ал-сѣев. Рославцевъ, прав., выдерж. исп. въ зн. курса уѣзд. уч.; Виленская, д. Форштата.

Могилевскій Сиротскій Судъ.

(Губернаторская площадь, д. Цетлина).

Предсѣдатель — лич. поч. гражд. Ив. Федор. Ѳомиченко, прав., дух. уч.; Днѣпровскій пр., д. Чуловскаго.

Члены: купецъ Ив. Фердин. Гофманъ, ев.-люл.; дом. образ.; Б. Садовая, с. д.; мѣщ. Ал-сѣй Ант. Сипайло, прав., дом. образ.; Быховская, с. д.

Письмоводитель — поч. гражд. Нарцизъ-Петръ Матв. Запольскій, р.-кат.; 2 станъ Могилевскаго у., близъ ст. „Могилевъ“ с. д.

Тюрьма.

(г. Могилевъ, Днѣпровскій проспектъ).

Начальникъ тюрьмы — кол. сов. Владим. Ив. Марциновскій, прав., уѣздн. уч.; Днѣпровскій пр., д. тюрьмы.

Помощникъ его — тит. сов. Пав. Ив. Денисенко, прав., уѣздн. уч.; Днѣпровскій пр., д. тюрьмы.

Врачъ — ст. сов. Ал-ндръ Ал-ндр. Прейсфрейндъ, ев.-лют., унив.; Б. Садовая, д. Сяноженскаго.

Фельдшеръ — н. ч. Ефимъ Осип. Рышковъ, прав., дом. образ., Дебрянскій спускъ, д. Свердлова.

Священникъ — Мар. Казанскій, прав., дух. семин.; Успенская д. Сапѣжко.

Арестный домъ.

(Большое Заваліье, с. д.),

Попечитель — кол. сов. Владим. Петр. Маковскій, прав., унив.; Широкая Курдѣевская, д. Ляховича.

Смотритель — лич. поч. гражд. Антонъ Казимир. Дыджакосъ, р.-кат.; дом. образ.; арестн. домъ.

Для сайта BOOK-OLDS.RU

Могилевское общество исправительныхъ колоній для несовершеннолѣтнихъ.

(Пожарный пер., д. Гисена).

Правленіе: предсѣдатель — д. ст. сов. Леонидъ Владим. Назимовъ, прав., унив.; Пожарный пер., Зильбермана.

Кандидатъ къ нему — ст. сов. Антонинъ Афанас. Шиманскій, прав., унив.; Б. Садовая, д. Осташкевича.

Члены: ст. сов. Павелъ Август. фонъ-Кейсслеръ, ев.-лют., унив.; Глѣбо-Борисовская, д. Шкляревича; н. ч. Конст. Вас. Банинъ, прав., унив.; Б. Садовая, с. д.; кол. ас. Григор. Никол. Твердый, прав., унив.; Быховская, д. Гортынскаго.

Кандидаты къ нимъ: д. ст. сов. Владим. Мих. Бекаревичъ, прав., лицей за вокзаломъ, с. д.; кол. рег. Федоръ Сафон. Васютовичъ, прав., уѣзд. уч. Днѣпровскій пр., д. Каптелева; двор. Мирославъ Іоахим. Обезерскій, р.-кат. унив.; Лютеранскій пер., с. д.

Казначей — д. ст. сов. Яковъ Ив. Карсницкій, прав., лицей; Бутомовъ пер., д. Бутомо.

Кандидатъ — надв. сов. Іос. Август. Галиновскій, р.-кат., 5 кл. двор. уч.; Б. Садовая, гостин. «Парижъ».

Секретарь — канд. правъ Борисъ Ефимов. Гисенъ, іуд., унив.; Пожарный пер., с. д.

Кандидатъ къ нему — канд. правъ Илья Ефим. Видоровичъ, іуд., унив.; Б. Садовая, с. д.

Ревизіонная комиссія: ст. сов. Іосиф. Антон. Семковскій, прав., унив.; Б. Садовая, 50; пот. поч. гражд. Маркъ Давид. Дынинъ, іуд., дом. образ.; Почтовая, д. Идельсона; н. ч. Ал-ндръ Никол. Шафрановскій, прав., унив.; Крутой пер., д. Завадскаго.

М. Н. П.

Могилевская мужская гимназія.

(Большая Садовая, с. д.).

Директоръ — д. ст. сов. Ив. Влад. Свирѣлинъ, прав., истор. фил. инст.; Б. Садовая, 59/49.

И. о. инспектора — ст. сов. Ал-сѣй Осип. Бунаковъ, прав., ист. фил. инст.; Б. Садовая, 59/49.

Законоучители прав. исп. —. свящ. Понтій Рупышевъ, прав., унив.; уг. Виленской и Днѣпровскаго пр., д. Берлина; свящ. Ал-ндръ Архангельскій, прав., дух. семин.; Лютеранскій пер., соборн. д.; р.-кат. исп. — ксендзъ Іоаннъ Тройго р.-кат.; р.-кат. дух. семин.; Дворянская, костельный дворъ.

Преподаватели: русскаго яз. и словесн. — ст. сов. Мих. Григ. Козловскій, прав., истор.-фил. инст.; Цвѣтовъ пер., с. д.; русск. яз. — сост. въ VIII кл. Илья Петр. Шпаковскій, прав., унив.; Почтовый пер., д. Мочульской; латинскаго яз. — сост. въ VIII кл. Юліанъ Никол. Дрейзинъ, прав., унив.; Глухой пер., д. Котлера; исторіи и географіи — ст. сов. Мих. Петр. Созоновъ, прав., истор.-фил. инст.; Суворовская, д. Матусевича; исторіи — надв. сов. Антонъ Петр. Лучинъ, прав., истор.-фил. инст. Б. Садовая, д. дворянства; математики — сост. въ VIII кл. Аркадій Яковл. Шестаковъ, прав., унив., Николаевская, д. Ляховича; Вячеславъ Никит. Пономаренко, прав., унив.; Б. Садо-

Для сайта BOOK-OLDS.RU

вая, д. Зильбермана; естествовѣдѣнія, географіи и физики — сост. въ VIII кл. Григ. Мих. Сакеръ, прав., унив.; Зеленая, д. Плеевской; нѣмецкаго яз. — кол. асс. Фридрихъ Фридрихов. Фибихъ, ев.-лют., им. зван. учит. нѣм. яз.; Буличевъ пер., д. Клишевской; надв. сов. Ал-ндръ Мартын. Розенбергъ, ев.-лют., унив.; подъ Крестикомъ, д. Маевскаго; французскаго яз. — ст. сов. Бернардъ Ѳедор. Кленце, ев. лют., им. зван. учит. франц. яз.; Быховская, д. Ландау; француз. яз. Зинаида Орест. Станевичъ, прав., им. зван. учит. нов. яз.; Б. Садовая, д. Сяноженскаго; законовѣдѣнія — ст. сов. Викторъ Семен. Гусевъ, прав., воен. юрид. акад.; Пищиковъ пер., д. Кошко; чистопис. и рисов. — ст. сов. Евг. Ив. Жотиковъ, прав., Строган. уч. техн. рисов.; Быховская, д. Курсакова; врачъ — над. сов. Влад. Ант. Севастьяновъ, прав., унив.; Буличевъ пер., д. Корнѣенко; письмоводитель — колл. асс. Діонисій Спиридон. Картажевъ, прав., учит. семин.; Б. Садовая, 59/49; помощникъ кл. наставн. — сост. въ X кл. Ив. Ермил. Шуликовъ, прав., учит. семин.; Б. Садовая, 59/49; помощн. кл. наставн. — сост. въ X кл. Василій Павлов. Левитскій, прав., регент. классы и им. зван. нар. уч.; Б. Садовая, 59/49; помощн. кл. наставн. — сост. въ X кл. Андрей Ив. Бѣлобржецкій, прав., им. зван. нар. уч.; Струшня, д. Четырко; окулистъ — кол. сов. Ив. Ник. Хорцевъ, прав., воен.-мед. акад.; Днѣпровскій пр., д. Блоха; дантистъ — Исаакъ Гирш. Шульманъ, іуд.; дом. образ.; учит. гимнастики — личн. поч. гражд. Францъ Ив. Стангель, р.-кат., Пражскіе сокольскіе курсы; Пожарный пер., Днѣпровская гостиница.

Могилевское Александровское реальное училище.

(Уголъ Дворянской и М. Садовой ул., с. д.).

Директоръ — ст. сов., Максимъ Ив, Шешуковъ, прав., унив.; д. училища.

И. об. инспектора, ст. сов., Ник. Аѳанас. Недоходовскій, прав., истор.-филол. инст. д. училища.

Законоучители: прав. исп. — свящ. Понтій Петр. Рупышевъ, прав., унив. д. училища; р.-кат. исповѣд. — ксендзъ Іоаннъ Тройго, р.-кат., р.-кат. дух. акад.; д. кафедральн. костела.

Преподаватели: русскаго яз. — кол. сов. Борисъ Мих. Архангельскій, прав., унив.; Виленская, д. Апрѣлева; франц. яз. — баронесса Надежда Валеріан. фонъ-Розенъ, прав., курсы нов. яз.; Зеленая, д. Плеевскаго; франц. яз. — двор. Вѣра Ал-сѣевна Бунакова, прав., курсы франц. яз.; д. муж. гимназіи; нѣмец. яз. — ст. сов. Осипъ Осип. Плейеръ, прав., им. зв. учит. нѣм. и древн. яз.; Стошевъ пер., с. д.; математики и черченія — ст. сов., Ник. Григ. Кудрицкій, прав., унив.; Быховская, с. д.; исторіи и географіи — ст. сов. Валеріанъ Аполон. Евреиновъ, прав., унив.; Набережная Дубровенки, д. Алейникова; рисов., черч., и чистописанія — ст. сов. Ник. Аристар. Аристарховъ, прав., Строг. уч. техн. рисов.; Почтовая, д. Идельсона; естествовѣдѣнія — н. ч. Георг. Іосиф. ДУбровскій, прав., унив.; Борисо-Глѣбская, с. д.

Помощ. классн. наставниковъ: надв. сов. Игнатій Осип. Почебутъ, прав., учит. семин.; д. училища; кол. секр. Андрей Яков. Козловъ, прав., учит. семин.; Поповка д. Наймарка.

Штатный врачъ — кол. сов. Ив. Ник. Хорцевъ, прав., воен.-мед. акад.; Днѣпровскій пр., д. Блоха.

Письмоводитель — кол. рег. Вас. Степ. Тихоновъ, прав., уѣздн. уч.; Струшня, с. д.

Для сайта BOOK-OLDS.RU

Могилевское общественное коммерческое училище.

(Дворянская, д. Чарнаго).

И. о. Директора — двор. Валерій Виктор. Станевичъ, прав., унив.; Б. Садовая, д. Сяноженцкаго.

Законоучители: протоіерей о. Петръ Мих. Бровковичъ, прав., дух. семин.; Зеленая, д. Крупецкихъ; мѣщ. Файвель Ицков. Гольмштокъ, іуд., им. зв. учит. нач. уч.; Днѣпровскій пр., д. Граната.

Преподаватели: ст. сов. Никиф. Ник., Четыркинъ, прав., дух. акад.; Быховская, д. Чистякова; мѣщ. Ив. Петр. Лазаревъ, прав., унив., Бѣлоградская, д. Коровниковой; двор. Зинаида Ник., Довгялло, прав., им. зв. учит. гимн.; Краснопольскій пер., д. Довгялло; двор. Зинаида Орест. Станевичъ, прав., дом. уч. съ прав. перепод. франц. яз.; Б. Садовая, д. Сяноженскаго; ст. сов. Дмит. Ив. Чемодановъ, прав., Строгон. уч.; М. Садовая, с. д.; жена личн. почет. гражд. Екат. Ив. Дмитріева, прав., уч. принцессы Ольденбургской; Б. Садовая,д. Зильбермана; крест. Петръ Егор. Ефимовъ, прав., педаг. курсы; Бѣлоградская, д. Коровниковой.

Надзиратель — сынъ свящ. Ѳеод. Петр. Невскій, прав., дух. уч.; Бѣлоградская, д. Коровникова.

Перворазрядное восьмиклассное учебное заведеніе А. П. Лучина.

(Б. Садовая, д. Дворянства).

Завѣдывающій и содержатель (онъ же преподаватель латинскаго яз., исторіи и географіи) — надв. сов. Антонъ Петр. Лучинъ, прав., истор.-филол. инст.; Зеленая, д. Крупецкой.

Преподаватели: закона Божія правосл. исп. — свящ. о. Михаилъ Тимоѳ. Плещинскій, прав., дух. семин.; Николаевская, церк. д. р.-кат. исп. — ксендзъ о. Іоаннъ Тройго, р.-кат., дух. акад.; Дворанская, костельный д.; іудейскаго исп. — мѣщ. Исаакъ Давидовичъ Лондонъ, іуд., евр. учит. инст.; Маковецкій пер., д. Маховера; русскаго яз. — кол. асс. А.-ндръ Ал-ндр. Лушкевичъ, прав., унив.; Инженерная, д. Дракина; кол. сов. Николай Іустин. Шелепинъ, прав., дух. акад.; Успенская, д. Быховскаго; нѣмецкаго яз. — дочь ст. сов. Алиса Ал-ндр. Прейсфрейндъ, ев.-лют. жен. гимн.; Б. Садовая, д. Сяноженскаго; французскаго яз. — двор. Анна Ал-ндр. Морозова, прав., курсы французск. яз.; Садовскій пер., с. д.; математики — надв. сов. Иванъ Данил. Гнѣдовскій, прав., учит. инст.; Б. Садовая, д. Бобовика; ст. сов. Аѳанасій Игнат. Бекаревичъ, прав., дух. акад.; Быховская, д. Ландау; естествовѣдѣнія (онъ же врачъ) — кол. асс. Владимиръ Антон. Севастьяновъ, прав., унив., Буличевъ пер., д. Корнѣенко; исторіи и географіи — н. ч. Аркадій Павлов. Пилецкій, прав., Демид. лицей; Б. Садовая, д. Мееровича; чистописанія и рисованія — ст. сов. Евгеній Иван. Жотиковъ, прав., Строг. учил.; Быховская, д. Курсакова; гимнастики — полк. Аркад. Никол. Нюбекъ, прав., пѣхотн. уч.; Ледьковская, д. Полубинскаго; пѣнія (онъ же надзиратель) — н. ч. Леонидъ Гаврил. Вольскій, прав., город. уч.; Дубровенка, д. Гуревича.

Для сайта BOOK-OLDS.RU

Могилевская частная женская съ правами для учащихся гимназія О. Н. Коссовичъ.

(Б. Садовая, д. Идельсона).

Завѣдывающій — д. ст. сов. Иванъ Владим. Свирѣлинъ, прав., ист.-филолог. инст.; Б. Садовая, 41.

Законоучитель — свящ. Ал-ндръ Ал-сѣев. Косаткинъ, прав., дух. семин.; Почтовый пер., д. Идельсона.

Преподаватели: русскаго языка — н. ч. Владим. Михайл. Узна, прав., дух. акад.; Быховская, д. Якубовскагв; ст. сов. Георгій Васил. Прокливитантовъ, прав., дух. акад.; Днѣпровскій пр., гостинница «Венеція»; надв. сов. Николай Іустин. Шелепинъ, прав., дух. акад.; Успенская, д. Быховскаго; математики — надв. сов. Николай Азарьев. Гомолко, прав., дух. акад.; Глѣбо-Борисовская, д. Жилкиной; н. ч. Дмитрій Иван. Шевандо, прав., учит. инст.; Днѣпровскій пр., д. Воскресенской ц.; н. ч. Зенонъ Леопольд. Мышинскій, прав., учит. инст.; Кастерня, д. Стельмаховича; физики — надв. сов. Ал-ндръ Григор. Луковниковъ, прав., учит. инст; д. 1 городск. уч.; естествовѣдѣнія — н. ч. Ал-ндръ Михайл. Леплинскій, прав., унив.; Днѣпровскій пр., д. Воскресенской ц.; географіи — н. ч. Яковъ Максим. Малашенковъ, прав., учит. инст.; Стошевъ пер., д. Позднякової; исторіи — кол. асс. Леонидъ Иван. Брилiантовъ, прав., дух. акад.; Б. Садовая, 50; педагогики — ст. сов. Ал-ндръ Ал-сѣев. Скворцовъ, прав., дух. акад.; Маковецкій пер., д. Каца; нѣмецкаго языка — ст. сов. Осипъ Осип. Плееръ, прае., унив.; Зеленая, с. д.; рисованія — ст. сов. Евгеній Иван. Жотиковъ, прав., уч. рисов.; Быховская, д. Дусовицкаго; пѣнія — н. ч. Василій Павл. Левицкій, прав., регент. клас.; Б. Садовая, 41.

Преподавательницы: русскаго языка — двор. Екатерина Иван. Лосская, прав., педагог. клас.; Почтовый пер., д. Идельсона; французскаго языка — двор. Анна Ал-ндр. Морозова, прав., курсы франц. яз.; Садовскій пер., с. д.; нѣмецкаго языка — дочь кол. сов. Елизавета Адольф. Генцельтъ, ев.-лют., педагог. класс.; Ледьковская, д. Низяева; рукодѣлія — дочь кол. сов. Марія Конст. Агафонова, прав., курсы учительн. рукод.; Б. Садовая, 36;

Учитель танцевъ — двор. Елизавета Никол. Куракинская, прав., классы танцевъ; Б. Садовая архіерейскій д.

Классныя надзирательницы: жена подполк. Марія Ал-ндр. Чебушева, прав., гимн.; Сушкевичевъ пер., с. д.; дочь кол. асс. Марія Ал-ндр. Попова, жен. гимн.; Виленская, с. д.; вдова капит. Елена Павл. Евсеева, прав., жен. гимн.; Глѣбо-Борисовская, с. д.; двор. Валентина Никол. Швагеръ-Леттецкая, прав., инст.; Воронцевъ пер., д. Морозова; жена подполк. Надежда Дмитр Яворовская, прав., жен. гимн.; Сушкевичъ пер., д. Сахановича; жена діакона Клавдія Абрамов. Керножицкая, прав., жен. дух. уч.; Николаевская, д. Николаевской ц.

Частная женская гимназія А. С. Романовской.

(Почтовая, д. Магидсона).

Содержательница — Ал-ндра Серг. Романовская, прав., высш. женск. кур.; Почтовый пер., д. Магидсона.

Завѣдывающій гимназіей — д. ст. сов. Ив. Вас. Поповъ, прав., унив.; Маковецкій пер., д. Орды.

Для сайта BOOK-OLDS.RU

Законоучитель — свящ. Петръ Львов. Бруевичъ, прав., дух. семин.; Московское предмѣстье, д. Троицкой ц.

Преподаватели: русскаго языка — Влад. Мих. Узна, прав., дух. акад.; Быховская, д. Якубовича; математики — Ал-ндръ Мих. Леплинскій, прав., унив.; Днѣпровскій пр., д. Воскресенской ц.; Аркадій Пав. Пилецкій, прав., Демид. юрид. лицей; Б. Садовая, д. Меерович; латинскаго языка — Ив. Ив. Лукинъ, прав., дух. акад.; Успенская д. Саковича; еврейскаго языка — Лаз. Исаак. Аскинази, іуд., учит. инст.; Пищиковъ пер., д. Пищикова.

Преподавательницы: русскаго языка — Ольга Влад. Островская, прав., гимн.; Днѣпровскій пр., д. Тимошенко; русскаго языка и ариѳметики — Ал-ндра Степ. Гласко, прав., гимн.; Зеленая д. Готовскаго; естествовѣдѣнія — Марія Конст. Чоловская, прав., гимн.; Днѣпровскій пр., с. д.; исторіи — Марія Валер. Коркозовичъ, прав., высш. жен. кур.; Лютеранскій пер., д. Гельтцъ; исторіи, географіи и ариѳметики — Вѣра Эраст. Иващенко, прав., гимн.; Б. Садовая, дух. семин.; исторіи, нѣмецкаго языка и чистописанія — Нина Иппол. Ходалевичъ, прав., гимн.; Струшня с. д.; французскаго языка — Марія Ал-ндр. Морозова, прав., Никол. инст.; Быховская, дух, уч.; нѣмецкаго языка — Зинаида Ник. Довгялло, прав., нѣм. кур.; Краснопольскій 1-й пер., с. д.; французскаго языка, нѣмецкаго языка и чистописанія — Марія Конст. Петровицкая, прав., гимн.; М. Садовая, д. Пузанова; рисованія — Анна Петр. Карльсонъ, ев.-лют., рисов. шк.; Б. Садовая, д. Зеленевской; рукодѣлія — Марія Ив. Буссовская, прав., шк. кройки и шитья; Шкловской базаръ, д. Саковича; танцевъ — Елиз. Никол. Куракинская, прав., инст.; Б. Садовая, дух. семин.

Частная женская гимназія С. Л. Залѣсской.

(Уголъ Б. Садовой и Офицерской ул., д. Ремеза).

Содержательница — двор. Софія Львов. Залѣсская, ев.-лют., им. зв. дом. учит. нѣм. яз.; уг. Б. Садовой и Офицерской, д. Ремеза.

Завѣдующій учебно-воспитательной частью — ст. сов. Мих. Петр. Созоновъ, прав., истор.-фил. инст.; уг. Суворовской и Зеленой, д. Матусевича.

Законоучители: прав. исп. — діак. Мих. Вас Туторскій, прав., дух. семин.; Б. Садовая, дух. семин.; р.-кат. исп. — ксендзъ о. Іоаннъ Тройго, р.-кат. дух. акад.; Дворянская, д. костела.

Преподаватели и преподавательницы: русскаго яз. — дочь свящ. Надежда Антон. Юркевичъ, прав., им. зв. дом. учит.; Б. Садовая, д. Лютер. церкви; ариѳметики — жена кол. сов. Евг, Ал-ндр. Гусаревичъ, прав., жен. гимн.; Суворовская, д. Мандельштама; французскаго яз. — двор. Екатерина Георг. Лепешинская (она же классная надзирательница), прав., инст.; Краснопольскій 1-й пер., д. Млодика; нѣмецкаго яз. — двор. Софія Львов. Залѣсская, ев.-лют. им. зван. дом. учит. нѣм. яз.; уг. Садовой и Офицерской, д. Ремеза; англійскаго яз. — германская поддан. Эмма Карл. Ранъ, ев.-лют. загран. лицей; уг. Б. Садовой и Офицерской, д. Ремеза; рисованія — мѣщ. Анна Петр. Карльсонъ, ев-лют., жен. гимн.; Б. Садовая, д. Зеленевскаго; чистописанія и рукодѣлія — двор. Елиз. Ив. Воронецъ (она же классная надзирательница), прав., жен. гимн.; Б. Садовая, д. Зеленевскаго; естествовѣдѣнія — пот. двор. Валерій Викт. Станевичъ, прав., унив.; Б. Садовая,

Для сайта BOOK-OLDS.RU

д. Сяноженскаго; географіи — н. ч. Ив. Петр. Лазаревъ, прав., унив.; Бѣлоградская горка, д. Коровниковой; исторіи — двор. Марія Валеріан. Коркозовичъ, прав., высш. жен. курсы; Лютеранскій пер., д. Гельтцъ; исторіи — ст. сов. Мих.Петр. Созоновъ, прав., истор.-фил. инст.; уг. Суворовской и Зеленой, д. Матусевича.

Врачъ — кол. сов. Ал-ндръ Мих. Долговъ, прав., унив.; губ. земск. больница.

Низшія учебныя заведенія вѣдомства дирекціи народныхъ училищъ.

1-е Городское училище.

Свѣдѣнія дирекціей къ 22 января 1910 г. не доставлены.

2-е Городское училище.

Свѣдѣнія дирекціей къ 22 января 1910 г. не доставлены.

Приходскія училища.

Мужскія.

Женскія.

Свѣдѣнія дирекціей къ 22 января 1910 г. не доставлены.

Могилевское начальное еврейское училище.

Свѣдѣнія дирекціей къ 22 января 1910 г. не доставлены.

Шкловское 2-хъ классное съ приготовительнымъ классомъ еврейское начальное училище.

Свѣдѣнія дирекціей къ 22 января 1910 г. не доставлены.

Могилевское еврейское ремесленное училище.

(Глѣбо-Борисовская ул., с. д.).

Завѣдывающій — инж.-техн. Гиршъ Вульф. Каганъ, іуд., политехн. инст.; Глѣбо-Борисовская, д. училища.

Народныя училища.

Свѣдѣнія дирекціей къ 22 января не доставлены.

Народное еврейское училище.

Свѣдѣнія дирекціей къ 22 января 1910 г. не доставлены.

Частныя христіанскія училища.

Свѣдѣнія дирекціей къ 22 января 1910 г. не доставлены.

Частныя еврейскія училища.

Свѣдѣнія дирекціей къ 22 января 1910 г. не доставлены.

Для сайта BOOK-OLDS.RU

Могилевская женская воскресная школа.

(Малая Садовая, зданіе город. уч.).

Руководительница школы — жена подполк. Надежда Дмит. Яворовская, прав., гимназ.; Шушкевичевъ пер., д. Сухоновича.

Законоучитель — свящ. Ал-ндръ Лабковскій, прав., дух. семин.; Б. Садовая, архіерейскій д.

Казначей — жена ст. сов. Анаст. Іосиф. Гусева, прав., гимн.; Пищиковъ пер.; д. Кошко.

Библіотекарь — дочь кол. сов. Ольга Владим. Островская, прав., гимн., Днѣпровскіи пр., д. Тимошенко.

Секретарь — баронесса Викторія Ал-ндр. Траубенбергъ, ев.-лют., педаг. курсы; Пищиковъ пер., д. Кошко.

Преподавательницы: жена двор. Софія Львов. Залѣсская, ев. лют., гимн.; Б. Садовая, д. Ремеза; дочь свящ. Надежда Ант. Юркевичъ, прав., гимн.; Б. Садовая д. Лютеранской церк.; жена надв. сов. Марія Никол. Долгова, прав., гимн.; земск. больница, кв. главн. врача; жена двор. Марія Георг. Шафрановская, прав., повив. шк.; Крутой пер., д. Завадскаго; мѣщ. Ив. Петр. Лазаревъ, прав., унив.; Бѣлоградская, д. Коровина; н. ч. Петръ Георг. Ефимовъ, прав., педаг. курсы; Бѣлоградская, д. Коровина; двор. Вѣра Ал-ндр. Томсенъ, прав., гимн.; Зеленая, фельдш. шк., кв. Кадыгробова; жена кол. ас. Ольга Ал-ндр. Кадыгробова, прав., гимн.; Зеленая, фельд. шк., кв. Кадыгробова; дочь чиновника Анна Ѳоминич. Рѣдькова, прав., гимн.; Карабановская, с. д.; жена кол. сов. Зоя Георг. Копаневичъ, прав., гимн.; М. Садовая, д. Бобовика; жена ст. сов. Марія Павл. Новикова, прав., прогимн.; Карабановская, д. Млодика; жена свящ. Олимпіада Нил. Лабковская, прав., жен. инст.; Б. Садовая, архіерейскій д.; двор. Ив. Ефим. Фліондро, прав., мед. акад.; Днѣпровскій пр., д. Бочкова; двор. Евген. Франц. Лейтнеръ, ев.-лют., медицин. курсы; Стошев. пер., д. Далецкаго; жена свящ. Любовь Ал-сѣев. Архангельская, прав., дух. уч.; Лютеранскій пер., д. соборнаго духовенства.

М. П. С.

1-й техническо-инспекціонный участокъ Кіевскаго отдѣленія Кіевскаго округа путей сообщенія.

(Днѣпровскій пр, д. Исаковой).

Старшій помощникъ инспектора судоходства — кол. секр. инж. п. с. Серг. Матв. Лепешинскій, прав., инст. инж. путей сообщ.; г. Могилевъ, Днѣпровскій пр., д. Исаковой.

Командиръ казеннаго парохода „Гомель“ — капитанъ 1-го разр. кол. рег. Михаилъ Игнат. Шостаковскій, уч. торг. мореплав.; г. Могилевъ, казенный пароходъ „Гомель“.

Техникъ — кол. секр. Ал-сѣй Леонов. Камеко, прав., кондукт. шк.; с. Горки, Вендорожск. вол., 2 стана, Могилевск. у.

6-ая дистанція Виленскаго округа путей сообщенія.

(гор. Бобруйскъ, Минской губ.).

Начальникъ 6-ой дистанціи — инж. техн. надв. сов. Владим. Ал-ндр. Вервельскій, прав., технолог, инст.

Для сайта BOOK-OLDS.RU

1-ая шоссейная дистанція Кіевскаго округа путей сообщенія.

(Г. Могилевъ, Б. Садовая, д. Венцлавовича).

Начальникъ — причисленный къ М-ву техникъ п. с. надв. сов. Николай Іосиф. Чумариковъ, прав., реальн. уч.; Б. Садовая, д. Венцлавовича.

Ст. Могилевъ Риго-Орловской желѣзной дороги.

Ревизоръ движенія VII уч. — губ. секр. Никол. Евг. Мельницкій, прав., реальн. уч.; ст. Могилевъ, каз. зд.

Начальникъ станціи — личн. гражд. Ефимъ Ив. Печкуровъ, прав., уѣздн. уч.; ст. Могилевъ, каз. зд.

Помощники начальн. станціи: мѣщ. Ник. Іоакинфов. Губинъ, прав., уѣздн. уч.; крест. Ал-ндр. Сергѣев. Лобузевъ, прав., уѣздн. уч.; крест. Григ. Захар. Федоровъ, прав., уѣздн. уч.; товарный кассиръ — мѣщ. Фед. Серг. Таранчукъ, прав., уѣздн. уч.; багажный кассиръ— мѣщ. Ив. Яков. Стаксъ, ев.-лют., дом. образ.; билетный кассиръ — мѣщ. Ал-ндр. Робертов. Цетельманъ, прав., уѣздн. уч.

Смотритель пакгаузовъ — крест. Вас. Серг. Кошеверовъ, прав., дом. образ.

Нач. 13 уч. пути — тит. сов. Ив. Петр. Оттокаръ, реформ. инст. инж. путей сообщ.

Помощникъ его — тех. п. с. Никол. Леонт. Печенкинъ, прав., техн. уч.

Письмоводитель — крест. Ив. Игн. Обуховичъ, р.-кат.; уѣздн. уч.

Счетоводъ — мѣщ. Францъ Петр. Кастеровичъ, р.-кат., дом. образ.

Кладовщикъ — мѣщ. Ал-сѣй Никиф. Голиковъ, прав., техн. уч.

Смотритель зданій — мѣщ. Мих. Карл. Вольскій, р.-кат., город. уч.

Начальникъ II уч. сл. тяги — инж.-техн. Викт. Анисим. Тончіевъ, прав., техн. инст.

Помощникъ нач. 6 уч. тяги — инж. техн. Ал-ндръ Вацлов. Ландебергъ, р.-кат., технол. инст.

Письмоводитель 6 уч. тяги — тит. сов. Игнатій Доминик. Баневичъ, р.-кат., дом. образ.

Счетоводъ — мѣщ. Серг. Антон. Морозъ, прав., дом. образ.

Табельщикъ — крест. Афанасій Максим. Иваньковичъ, прав., народ. уч.;

Мастеръ депо — мѣщ. Порфирій Мих. Максимовъ, прав., дом. образ.

Машинистъ помывальщикъ паров. котловъ — мѣщ. Карлъ Георгіев. Адамецъ, ев.-лют., город. уч.

Г. У. З. и З.

Могилевская уѣздная землеустроительная комиссія.

(Крутой пер., д. Граната).

Предсѣдатель — уѣздный предводитель дворянства.

Непремѣнный членъ — кол. секр. Евг. Владислав. Прусъ-Жуковскій, прав., унив.; Днѣпровскій пр., д. Очкина.

Члены по должности: уѣздный членъ Могилевскаго окружнаго суда по 1-му уч. Могилевскаго уѣзда, уѣздный податной инспекторъ, земскіе начальники Могилевскаго уѣзда 1, 2, 3 и 4 участка.

Для сайта BOOK-OLDS.RU

Члены по выбору; отъ землевладѣльцевъ — Іос. Іос. Кашо-Згерскій, р.-кат., техн. ж. д. уч.; им. Жуково, Полыковичск. в.; Вас. Ив. Цивинскій, прав., выдерж. экз. на звап. землемѣра; им. Отрадное, Полыковичск. в.; Іос. Ант. Семковскій, Б. Садовая, 50.

Отъ крестьянъ: крест. Ив. Емельян. Адамовичъ, прав., народн. уч.; м. Бѣлыничи; крест. Ив. Данилов. Емельяновъ, прав., народн. уч.; д. Хилькевичи, Павловичск. в.; крест. Ив. Сем. Поддубскій, прав., народн. уч.

Секретарь — н. ч. Ник. Ив. Будаговскій, р.-кат., уѣздн. уч.; Лютеранскій пер., д. Шмерлинга.

Завѣдывающіе лѣсничествами.

Старшій запасный лѣсничій исп. об. старшаго лѣсного ревизора, завѣдывающій Техтинскимъ лѣсничествомъ — ст. сов. Ив. Мих. Мироновъ, прав., лѣсн. инст.; г. Могилевъ, Пищиковъ пер., д. Пора-Леоновича.

Помощники его: н. ч. Ив. Елисѣев. Стеблюкъ, прав., низш. лѣсн. шк.; г. Могилевъ, Пушкаревичевъ пер., д. Гусаревича; н. ч. Афанасій Дмитр. Дмитріевъ, прав., низш. лѣсн. шк.; г. Могилевъ, Пушкаревичевъ пер., д. Гусаревича.

Лѣсничій Лубяницкаго лѣсничества — надв. сов. Як. Карнильев. Шарый, прав., лѣсн. инст.; г. Могилевъ, Днѣпровскій р., д. Низяева.

Помощникъ его — н. ч. Олимп. Никол. Данильченко, прав., сред. сел.-хоз. техн. уч.; г. Могилевъ, Вербовая, д. Холодило.

Могилевское об-во сельскаго хозяйства.

(Суворовскій пер., д. Пузановыхъ).

Предсѣдатель совѣта — губернскій предводитель дворинства.

Товарищъ его — двор. Ив. Степ. Голынскій, р.-кат., унив.; врем. — М. Садовая, д. Пузановыхъ, постоян. — им. Кадино.

Члены: д. ст. сов. Вас. Антон. Судзиловскій, прав., уѣздн. уч.; Стошевъ пер., с. д.; двор. Сигизм. Сигизм, Бродовскій, р.-кат.. земл. уч.; им. Лупеенка, ст. Кричевъ; двор. Ольгердъ Антон. Гордзялковскій, р.-кат., унив.; им. Яново; двор. Сергѣй Ильичъ Кааановичъ, прав., унив.; постоян. — м. Сухари, времен. — г. Могилевъ, д. дворянства; двор. Мих. Франц. Мокржицкій, прав., заграничн. высш. землед. школу; г. Орша, им. Высокое; двор. Карлъ Антон. Потаповичъ, р.-кат., политехн. инст.; ст. Злынка, Полѣсск. ж. дор.; двор. Карлъ Іосиф. Свяцкій, р.-кат., унив.; им. Свяцкъ; двор. Левъ Никол. Чачковъ, прав., сельско-хоз. акад.; им. Левки, ст. гор- Копысь.

Секретарь — двор. Владимиръ Констан. Гортынскій, прав., унив.; дача Печерскъ.

Складъ сельско-хозяйственныхъ машинъ.

Завѣдывающій складомъ — мѣщ. Иван. Генрих. Пашкевичъ, прав., дом. обр.; Днѣпровскій пр., д. Симончика.

Зиновьевская школа садоводства.

(предм. Карабановка).

Завѣдывающій школой — Филиппъ Никит. Ракушовъ, прав., шк. садов.; предм. Карабановка.

Для сайта BOOK-OLDS.RU

В. У. И. М.

Могилевская женская гимназія.

(Днѣпровскій пр., с. д.)

Попечитель — губернаторъ.

Начальникъ — д. ст. сов. Ив. Кузьм. Михалевичъ, прав., унив.; Днѣпровскій пр., д. Тимошенко.

Главная надзирательница — Ал.-ндра Васильев. Филонова, прав., инст.; д. гимназіи.

Классныя надзирательницы: дочь шт. ротм. Надежда Ив. Долгово-Сабурова, прав., уч. орд. Св. Екатерины; д. гимназіи; дочь свящ. Соф. Мих. Малянтовичъ, прав., жен. гимн.; М. Садовая, д. Соколова; дочь кол. секр. Ел. Лаврент. Зенковичъ, прав., им. зв. дом. учит.; д. гимназіи; дочь свящ. Люб. Мих. Леплинская, прав., жен. гимн.: Днѣпровскій пр., д. Воскресенской ц.-дочь губ. секр. Анаст. Вас. Петрашень, прав., инст. Б. Садовая, д. Симховича; дочь купца Марія Конст. Живописцева, прав., жен. гимн.; Б. Садовая, д. Семковскаго; дочь ст. сов· Вѣра Конст. Чоловская, прав., жен. гимн.; Цвѣтовъ пер., д. Германа; дочь губ. секр. Зинаида Валерьян. Кузнецова, прав., жен. гимн.; М. Садовая, д. Бобовика; дочь поруч. Варв. Ив. Ежикова, прав., инст.; д. гимназіи; дочь подполк. Анна Авдѣевна Долгово-Сабурова, прав., уч. орд. Св, Екатер.; Гвоздовка, д. Саульскаго; дочь ст. сов. Елена Іосиф. Стосуй, прав., жен. гимн.; Дараганов пер., д. Бубылева; дочь двор. Надежда Ив. Огнева, прав., кл. учит. фр. яз.; Лютеранскій пер., д. Гельтцъ; дочь двор. Ал-ндра Ив. Огнева, прав., кл. учит. франц. яз.; Лютеранскій пер., д. Гельтцъ.

Сверхштатная — дочь двор. Емилія Васильев. Печковская, прав., жен. гимн.; Дараганов пер., д. Василевскаго.

Законоучители: прав. исп. — свящ. Стеф. Ив. Сороколѣтовъ, прав., дух. семин.; Жандармская, д. Корженевскаго; р.-католическаго — ксендзъ Петръ Петр. Зелинскій, р.-кат., дух. акад.; д. каѳедральнаго костела; лютеран. испов. — вакансія; іудейск. испов. — пот. поч. гр. Хаимъ-Мееръ Овсеев. Эленбогенъ, іуд., евр. учит. инст.; д. еврейскаго уч.

Преподаватели русск. яз. — ст. сов. Конст. Данил. Шимковичъ, прав., ист.-фил. инст.; Буличевъ пер., д. Бутомо; дочь кол. сов. Ольга Влад. Островская, прав.; жен. гимн.; Днѣпровскій пр., д. Тимошенко; физики и математики — ст. сов. Ник. Пантел. Загайкевичъ, прав., унив.; Глѣбо-Борисовская, д. Мерцаловой; надв. сов. Август. Ив. Адольфъ, прав., дух. акад.; Жандармская, с. д.; тит. сов. Феликсъ Яковл. Гаварецкій, р.-кат., меж. инст.; Виленская, д. Шапсина; дочь пот. поч. гр. Татьяна Степ. Островская, прав., жен. гимн.; Б. Садовая, д. лютер. кирхи.

Французскаго яз — дочь ген.-маіора Вѣра Ив. Карагодина, прав., кл. учит. франц. яз.; Днѣпровскій пр., д. Кагана; жена шт.-кап. Анна Никандр. Малянтовичъ, прав., кл. учит. фран. яз.; Краснопольскій, д. Осипова; дочь двор. Надежда Ив. Огнева, прав., кл. учит. фран. яз.; Лютеранскій, д. Гельтзль; дочь двор. Ал-ндра Ив. Огнева,, прав., кл. учит. фран. яз.; Лютеранскій, д. Гельтзль.

Нѣмецкаго языка — дочь ст. сов. Алиса Ал-ндр. Прейсфрейндъ, ев.-лют. жен. гимн.; Б. Садовая, д. Сеноженскаго; кол. асс. Фридр. Фридр. Фибихъ,

Для сайта BOOK-OLDS.RU

ев.-лют. им. зв. дом. уч.; Краснопольскій пер., д. Лодзико; дочь ст. сов. Зин. Ник. Довгялло, прав., курсы учит. нѣм. яз.; Краснопольскій пер., с. д. Педагогики — ст. сов. Ал-сѣй Ал-ндр. Скворцовъ, прав., дух. акад.; Маковецкій пер., д. Капа.

Географіи — дочь свящ. Аност. Андр. Соколова, прав., жен. гимн.; М. Садовая, д. Соколова.

Исторіи — надв. сов. Анат. Игнат. Малевичъ, прав., дух. акад.; Б. Садовая, д. Бочкова; дочь двор. Марія Валер. Коркозовичъ. прав., высш. жен. курсы; Лютеранскій пер., д. Гельтцъ.

Естественной исторіи — дочь ст. сов. Марія Конст. Чоловская, прав., жен. гимн.; Цвѣтовъ пер., д. Германа; н. ч. Валерій Виктор. Станевичъ, прав., унив.; Б. Садовая, д. Сяноженскаго.

Рисованія и чистописанія — кол. асс. Мих. Мих. Рудаковъ, прав., Строган. уч. рис.; Днѣпровскій пр., гост. «Венеція»; кол. асс. Николай Ал-ндр. Фадѣевъ, прав., акад. худож.; Почтовый пер., д. Дроськиной.

Гимнастики и танцевъ — дочь кол. секр. Елиз. Ник. Куракинская, прав.; жен. проф. уч.; Б. Садовая д. Блоха.

Пѣнія — дочь двор. Елиз. Ник. Колобазина, прав., муз. уч.; Почтовый пер., д. Симховича.

Музыки — дочь пот. поч. гражд. Любовь Семен. Болотнова, прав., консерв.; Зеленая, д. Мироненко.

Рукодѣлія — Анна Вас. Рылѣева, прав., им. зв. учит. рукод.; Б. Садовая, д. лютер. кирхи.

Врачъ — ст. сов. Ал-ндр. Ал-ндр. Прейсфрейндъ, ев.-лют., унив.; Б. Садовая, д. Сяноженскаго.

Фельдшерица — сестра милосердія Анна Ал-ндр. Закревская, прав., домобраз.; д. гимназіи.

Кастелянша — вдова губ. секр. Варв. Вас. Боровская, прав., дом. обр.; д. гимназіи.

Экономка — мѣщ. Ал-ндра Вас. Рудакова, прав., дом. образ.; д. гимназіи.

Бухгалтеръ и письмоводитель — н. ч. Бронисл. Владисл. Савицкій, р.-кат, город. уч.; Сѣнная пл., д. Чичиро.

Педагогическіе классы при гимназіи.

Начальникъ гимназіи — д. ст. сов. Ив. Кузьм. Михалевичъ, прав., унив. Днѣпровскій пр., д. Тимошенко.

Главная надзирательница — Ал-ндра Вас. Филонова, прав., унив.; д. гимназіи.

Классная надзирательница — д. ст. сов. Іоз. Іос. Малянтовичъ, прав., уч. орд. св. Екатерины; Дарагановъ пер., д. Василевскаго.

Преподаватели: закона Божія — свящ. Стеф. Ив. Сороколѣтовъ. прав., дух. семин.; Жандармская, д. Корженевскаго; русской и всеобщей литературы — д. ст. сов. Ив. Кузьм. Михалевичъ, прав., унив.; Днѣпровскій пр., д. Тимошенко; французскаго языка — жена шт.-кап. Анна Никандр. Малянтовичъ, прав., кл. учит. фр. яз.; Краснопольскій, д. Осипова; дочь ген.-маіора — Вѣра Ив. Карагодина, прав., кл. учит. фр. яз.; Днѣпровскій пр., д. Кагана; нѣмецкаго яз. — кол. асс. Фридр. Фридр. Фибихъ, ев. лют. им. зв. домашн, уч.; Краснопольскій пер., д. Лодзика; законовѣдѣнія — ст. сов. Ник. Павл. Деньгинъ, прав., унив.; Крутой пер., д. Завадскаго; географіи и

Для сайта BOOK-OLDS.RU

исторіи — надв. сов. Анат. Игнат. Малевичъ, прав., дух. акад.; Б. Садовая, д. Бочкова; математики — тит. сов. Феликсъ Яковл. Гаварецкій, р.-кат., меж. инст.; Виленская, д. Шабсина; педагогики — ст. сов. Ал-сѣй Ал-вдр. Скворцовъ, прав., дух. акад.; Маковецкій пер., д. Каца; латинскаго языка — ст. сов. Ал-вдръ Мих. Чистяковъ, прав., дух. акад.; Быховская, с. д.

Николаевскій дѣтскій пріютъ.

(М. Садовая, с. д.).

Попечительница пріюта — супруга ген.-маіора Баронесса Марія Иван. Нолькенъ, ев.-лют., гимназія, д. губернатора.

Помощница попечительницы — супруга ст. сов. Анна Саввишна Семковская, прав.; гимн.; Б. Садовая, 50.

Директоръ пріюта — двор. Владисл. Мелхіор. Оржельскій, р.-кат., воен. уч.; Дарагановъ пер., д. Курекъ.

Сотрудникъ директора — тит. сов. Ант. Демен. Веревкинъ-Шелюто, прав., унив.; Офицерская, д. Сумовскаго.

Законоучитель — свящ. протоіерей о. Петръ Бровковичъ, прав., дух. семин.; Зеленая, д. Курпецкаго.

Смотрительница пріюта — личн. поч. гражд. Екат Ив. Ермолаева, прав., Строганов. сирот. отд.; М. Садовая, д. пріюта.

Помощницы ея: мѣщ. Ирина Леонт. Оржеховская, р.-кат., пансіонъ; М. Садовая, д. пріюта; дочь чиновника Варвара Евг. Бобишъ, прав., дом. образ.; М. Садовая, д. пріюта (она же учительница рукодѣлія).

Учительница грамоты — дочь учителя Нина Конст. Васильева, прав., жен. гимн.; М. Садовая, д. пріюта;

Учитель пѣнія — канц. служитель Серг. Конст. Ромушкевичъ, прав., город. уч.; Инженерная, с. д.

Врачъ — над. сов. Владиславъ Фаустинов. Щербинскій, р.-кат., унив.; Почтовая, д. Сухаревскаго.

Церковный староста — кол. сов. Григ. Никандр. Тычино, прав., артил. уч.; Зеленая, д. Пушкова.

Р. О-во Кр. Кр.

Могилевская Александринская община сестеръ милосердія краснаго креста.

(М. Садовая, с. д.).

Попечительный совѣтъ: предсѣдательница (она же и попечительница общины) — баронесса Марія Иван. Нолькенъ, ев.-лют. гимн.; д. губернатора.

Товарищъ ея — д. ст. сов. Сергѣй Ал-сѣев. Шидловскій, прав., воен. уч.; Быховская д. Ландау.

Члены: сестра-настоятельница общины — дочь д. ст. сов. Ал-ндра Никол. Богдановичъ, прав., гимн.; М. Садовая, д. общины; свящ. Владим. Ѳеодор. Крымскій, прав., дух. семин.; Б. Мѣщанская, д. Эмдина; жена ст.

Для сайта BOOK-OLDS.RU

сов. Анна Сав. Семковская, прав., гимн.; Б. Садовая, 50; ст. сов. Ив. Ник. Хорцевъ, прав., воен.-мед. акад.; Днѣпровскій пр., д. Блоха; надв. сов. Эдуардъ Эдуард. Ассмутъ, ев.-лют., унив.; Б. Садовая, д. Венцлановича; надв. сов. Ал-ндръ Мих. Долговъ, прав., унив.; губернская больница; д. ст. сов. Ив. Кузм. Михалевичъ, прав., унив.; Днѣпровскій пр., д. Тимошенко; предсѣдатель могил. губ. управы по дѣл. зем. хозяйства д. ст. сов. Вас. Антон. Судзиловскій, прав., уѣзд. уч., Сгошевъ пер., с. д.; ст. сов. Вас. Сем. Кохановъ, прав., уч. правовѣд.; Б. Садовая, д. Подобѣда; надв. сов. Петръ Ив. Кальнинъ, прав., инст. гражд. инж.; М. Садовая, с. д.; жена д. ст. сов. Анна Андр. Назимова прав., гимн.; Пожарный пер., д.; Зильбермана; провизоръ — кол. рег. Никол. Ив. Саратовскій, выдерж. экз. на зв. провизора; Крутой пер., с. д;

Главный врачъ — ст. сов. Михаилъ Георг. Яковенко, прав., унив.; Днѣпровскій пр., с. д.

Казначей — ст. сов. Іосифъ Антон. Семковскій, прав., мед.-хир. акад.; Б. Садовая, 50.

Завѣдывающій хозяйствомъ (вр. и. о.) — тит. сов. Георг. Павл. Пожаровъ, прав., Никол. кав. уч.; Почтовая, д. Двоскиныхъ.

Дѣлопроизводитель — губ. секр. Сергѣй Филип. Ивлевъ, прав., город. уч.; Б. Садовая, 35.

Амбулаторная лечебница.

Старшій ординаторъ — ст. сов. Ив. Никол. Хорцевъ, прав., воен.-мед. акад.; Днѣпровскій пр., д. Блоха.

Младшій ординаторъ — над. сов. Эдуардъ Эдуард. Ассмутъ, ев.-лют., унив.; Садовая, д. Венцлановичъ.

Врачи спеціалисты: ст. сов. Іос. Кирил. Таневскій, (акуш. женск.), прав., унив.; Почтовая, д. Идельсона.

Лекарь над. сов. Владим. Фаустин. Щербинскій, (горл. ушн.), р.-кат., унив.; Почтовый пер., д. Сухаревскаго; кол. ас. Бор. Антон. Кадыгробовъ, (жен. бол.), прав,, унив.; Зеленая, зд. фельдш. шк.; ст. сов. Маріанъ Фаддѣев. Цивинскій, мед.-хир. ак., р.-к.; Пищиковъ пер., с. д.; кол. асс. Ант. Васил. Побѣдинъ, прав., унив.; Днѣпровскій пр., д. Ремеза.

Сотрудники: вольно практ. врачъ-лекарь Лазарь Солом. Каганъ, іуд., унив.; Днѣпров. пр., д. Тимошенко; дантистъ Як. Абрам. Литвинъ, дом. образ.; Б. Садовая, д. Ратнера.

Лечебница.

Завѣдывающій терапевтическимъ отдѣленіемъ — ст. сов. Ив. Никол. Хорцевъ, прав., воен.-мед. акад.; Днѣпровскій пр., д. Блоха.

Завѣдывающій хирургическимъ отдѣленіемъ — надв. сов. Эдуардъ Эдуард. Ассмутъ, ев-лют., унив.; Садовая, д Венцлановича.

Аптека.

Завѣдывающій — провизоръ Петръ Юрьевичъ Библіусъ, р.-кат., фармац. курсы; зданіе общины.

Заводъ искусственныхъ минеральныхъ водъ.

Завѣдывающій (вр.) — тит. сов. Георг. Павл. Пожаровъ, прав., Ник. кав. уч.; Почтовая, д. Двоскиныхъ.

Для сайта BOOK-OLDS.RU

М. М.

Могилевское окружное правленіе ИМПЕРАТОРСКАГО Россійскаго общества спасанія на водахъ.

(Муравьевскій пер., д. Фарнаго костела).

Правленіе — предсѣдатель губернаторъ ген.-м. баронъ Карлъ Станиславъ Нолькенъ, ев.-реф., инж. уч. и Ник. ак. ген. шт.; д. губернатора.

Товарищъ его — д. ст. сов. Василій Антон. Судзиловскій, прав., уѣзд. уч.; Стошевъ пер., с. д.

Члены: ст. сов. Іосиф. Антон. Семковскій, прав., мед.-хирур. акад.; Б. Садовая, 50; надв. сов. баронъ Мих. Михайл. Розенъ, ев.-лют. кав. уч.; Зеленая, д. Плеевской; тит. сов. Антонъ Дементьевичъ Шелюто-Веревкинъ, прав., унив.; Офицерская, д. Сумовскаго; д. ст. сов. Иванъ Кузьм. Михалевичъ, прав., унив.; Днѣпровскій пр., д. Тимошенко; полк. Ал-сѣй Ал-ндр. Скалонъ, прав., воен. уч.; уголъ Гороховаго и Пищикова пер., д. Гинзбурга.

Кандидаты въ члены правленія: тит. сов. Иванъ Иван. Марченко, прав., кондукт. шк.; Карабановская, д. Волковскаго; ст. сов. Василій Федор. Полубинскій, прав., уѣзд. уч.; Ледьковская, с. д.

Ревиз. комиссія: надв. сов. Сергѣй Виктор. Вержбицкій, прав., унив.; Б. Садовая, гостиница «Парижъ»; ст. сов. Николай Ильичъ Блиновъ, прав.; Б. Садовая, зд. почт. конторы; кол. рег. Федоръ Сафон. Васютовичъ, прав., уѣзд. уч.; Днѣпровскій пр., д. Каптелева.

Кандидаты въ члены ревизіонной комиссіи: кол. сов. Владим. Иван. Групильонъ, прав., кад. корп.; Шкловская, д. Цетлина; губ. секр. Ал-ндръ Гаврил. Громыко, прав.; Жандармская, с. д.; кол. сов. Ал-ндръ Михайл. Долговъ, прав., унив.; Почтовая, д. губернской больницы.

Секретарь (онъ же казначей) — кол. асс. Ал-ндръ Антон. Ивановъ, прав., воен. уч.; Муравьевскій пер., д. Фарнаго костела.

Для сайта BOOK-OLDS.RU

Быховскій уѣздъ.

М. В. Д.

Предводитель Дворянства.

Кол. сов. Евгеній Николаевичъ *Стошъ*.

Прав., Полоцк. кад. корп.

Почетный Мировой Судья Быховскаго уѣзда Могилевской и Суражскаго уѣзда Черниговской губерніи.

Предсѣдатель Быховскаго добровольнаго пожарнаго общества.

Предсѣдатель Быховскаго Попечит. дѣтскихъ пріютовъ.

Письмоводитель его канцеляріи — (вакансія).

Дворянское Депутатское Собраніе.

Членъ депутатъ Быховскаго уѣзда — (вакансія).

Быховскій уѣздный Съѣздъ.

Предсѣдатель съѣзда — кол. сов. Евг. Никол. Стошъ, прав., кадет. корпусъ.

Члены: уѣздный членъ окружнаго суда — д. ст. сов. Конст. Матв. Литвинскій, прав., лѣсн. и меж. инст.; почетные мировые судьи: кол. сов. Евг. Ник. Стошъ, прав., кадет. корпусъ; тит. сов. Ал-ндръ Отмаров. Кучевскій, р.-кат., инст. инж. путей сообщ.; им. Усушки, Быховск. у.; отставной шт.-кап. Петръ Ант. Семковскій, прав., юнк. уч.; им. Терес-полье, Быховск. у; двор. Мих Андр. Лоренцевичъ, прав., лѣсной инст.; им. Михайлово, Быховск. у.; надв. сов. Ал-ндръ Ал-ндр. Радкевичъ, прав.; уч. правовѣд.; С.-ПБ.; губ. секр. Іосифъ Климент. Крупенскій, прав., унив.; С.-ПБ.; земскіе начальники: 1 уч. — кол. секр. Ник. Эдуард. фонъ-Гойеръ, ев.-лют., реальн. уч.; 2 уч. — кол. секр. Петръ Ант. Волковичъ, прав., унив.; 3 уч. (и. о.) — кол. рег. Петръ Ив. Трусковскій, прав., гимн.; им. Иванищевичи, Быховск. у; 4 уч. — ст. сов. Густавъ Ив. Фреймаркъ, прав., строит. уч.

Члены по должности, входящіе въ составъ административнаго присутствія: податной инспекторъ, уѣздный исправникъ и непремѣнный членъ уѣздной управы по дѣламъ земскаго хозяйства.

Секретарь съѣзда — н. ч. Ник. Ѳед. Турцевичъ, прав., дом. образ.

Для сайта BOOK-OLDS.RU

Быховское уѣздное по воинской повинности Присутствіе.

Предсѣдатель — уѣздный предводитель дворянства.

Члены: уѣздный исправникъ, уѣздный воинскій начальникъ, членъ по выбору Быховской уѣздной управы по дѣламъ земскаго хозяйства — кол. ас. Ник. Кузьмичъ Еленевскій, прав., унив.

Дѣлопроизводитель — кол. рег. Иванъ Петр. Орловскій, прав., уѣзд. уч.

Полюбовное спеціальное межеваніе земель Быховскаго уѣзда.

(г. Могилевъ, Б. Мѣщанская ул., д. Драпкина).

Посредникъ — тит. сов. Лаврент. Егор. Поповъ, прав., дом. образ.; г. Могилевъ, Б. Мѣщанская, д. Драпкина.

Письмоводитель — кол. рег. Петръ Ал-сѣев. Мельниковъ, прав., дом. образ.; Б. Мѣщанская, д. Драпкина, кв. Попова.

Быховскій уѣздный комитетъ по дѣламъ земскаго хозяйства.

(г. Быховъ, Костельный пер., д. Тихорской).

Предсѣдатель уѣздный предводитель дворянства.

Члены постоянные: земскіе начальники: 1, 2, 3 и 4 уч., податной инспекторъ, уѣздный исправникъ, лѣсничій, инженеръ по дорожной части, городской староста, непремѣнный членъ уѣздной управы.

Члены временные: уѣздный воинскій начальникъ, учитель-инспекторъ городского училища, уѣздный наблюдатель церковно-приходскихъ школъ, ветеринарный врачъ, уѣздный врачъ, членъ отъ вѣдомства путей сообщенія, инспекторъ народныхъ училищъ 2 уч. Могилевской губерніи.

Земскіе гласные по Быховскому уѣзду.

Двор. Людвигъ Мартин. Рубцевичъ-Зубковскій, р. кат., дом. образ.; ф. Яново, Ново-Быховск. вол.; лич. поч. гражд. Ѳедоръ Степан. Ходоско, прав., землед. уч.; фол. Грудиновка, Грудиновск. вол.; двор. Василій Петр. Ярошевскій, прав., дом. образ.; фольв. Хоново, Городищенск. вол.; крест. Нестеръ Никол. Красницкій, прав., народ. уч.; с. Мокрое, Городецк. вол.

Кандидаты къ нимъ:

Двор. Мих. Андр. Лоренцевичъ, прав., лѣсн. инст.; фол. Махайлово, Пропойской вол.; двор. Иванъ Антон. Савицкій, р.-кат., гимн.; фол. Махово, Грудиновск. вол.; пот. поч. гражд. Ал-сѣй Ал-ндр. Бочковъ, прав., унив.; м. Журавичи, Ново-Быховск. вол.; крест. Дмит. Яковл. Путренковъ, прав., дом. образ.; д. Чечевичи, Чигиринск. вол.

Для сайта BOOK-OLDS.RU

Быховская уѣздная управа по дѣламъ земскаго хозяйства.

(г. Быховъ, Костельный пер., д. Тихорской).

Предсѣдатель — уѣздный предводитель дворянства.

Непремѣнный членъ — кол. секр. Конст. Глѣбов. Ивановъ, прав., дом. образ.

Сельско-врачебные участки.

1-ый участокъ.

Сельскій врачъ — надв. сов. Казимиръ Викт. Эмме, р.-кат., унив.; г. Быховъ.

Фельдшера: крест. Ив. Іассанов. Евдокименковъ, прав., фельдш. шк.; с. Чигиринка; двор. Францъ Климент. Донброво, прав., народ. уч.; с. Городецъ; крест. Левъ Ал-ндр. Былинскій, прав., народ. уч.; с. Глухи; крест. Петр. Григ. Зубецъ, прав., фельдш. шк. с. Городище; мѣщ. Феликсъ Иван. Стржелецкій, р.-кат., народ. уч.; м. Дашковка; крест. Фролъ Иван. Орѣховскій, прав., народ. уч.; м. Новый-Быховъ.

Повивальныя бабки: изъ дух. сословія Ал-ндра Иван. Жмуровская, прав., повив. шк.; г. Быховъ; крест. Евва Михайл. Богданова, прав., повив. шк.; с. Городецъ.

2-ой участокъ.

Сельскій врачъ — н. ч. двор. Юліавъ Франц. Воропай, р.-кат., унив.; м. Пропойскъ.

Фельдшера: крест. Григорій Карпов. Середа, прав., фельдш. шк.; м. Пропойскъ; крест. Елисѣй Григор. Синяковъ, прав., фельш. шк.; с. Бахань; крест. Карпъ Адамов. Войтенковъ, прав., народ. уч.; м. Журавичи.

Повивальная бабка — двор. Марія Романовна Блюдинская, прав., повив. шк.; м. Пропойскъ.

3-ій участокъ.

Сельскій врачъ — н. ч. Надежда Яковл. Мышковская, прав., жен. медиц. инст.; с. Грудиновка.

Фельдшера: мѣщ. Францъ Герас. Дымперъ, р.-кат., народ. уч.; с. Грудиновка; кол. рег. Василій Ульян. Буко, прав., фельдш. шк.; с. Рыжковка.

Повивальная бабка — мѣщ. Екатерина Лукьян. Буко, прав., повив. шк.; с. Рыжковка.

Ветеринарная часть.

Ветеринарный врачъ — надв. сов. Василій-Игнатій Казим. Вишневскій, р.-кат., ветер. инст.; г. Быховъ.

Фельдшера: 1) мѣщ. Климентій Никол. Антоновичъ, прав., народ. уч.; г. Быховъ; 2) — вакансія; м. Журавичи.

Административно-врачебная часть.

Уѣздный врачъ — кол. сов. Ив. Мих. Пославскій, прав., унив.; г. Быховъ.

Уѣздный фельдшеръ — кол. секр. Ал-ндръ Іос. Ланевскій-Волкъ, р.-кат., фельдш. шк.; г. Быховъ.

Уѣздная повивальная бабка — дочь пот. поч. гражд. Ал-ндра Ив. Жмуровская, прав., повив. шк.; г. Быховъ.

Городовой врачъ — вакансія.

Для сайта BOOK-OLDS.RU

Быховское городское общественное Управленіе.

Городской староста — кол. секр. Ник. Даніил. Кирьяновъ, прав., уѣзд. учил.

Помощникъ его — личн. поч. гражд. Ѳеодоръ Мих. Денисовъ, прав., дом. образ.

Городскіе уполномоченные:

Губ. секр. Петръ Станисл. Янчевскій, прав., уѣздн. уч.; крестьяне: Егоръ Герасим. Кругляницо, прав., неграм.; Прокофій Григор. Пшикъ, прав., неграм.; Евстихій Вас. Синицо, прав., неграм.; Архипъ Роман. Перепечко, прав., дом. образ.; Фролъ Андр. Перепечко, прав., дом. образ.; Афан. Пав. Килессо, прав., дом. образ.; Афан. Никит. Познякъ, прав., дом. образ.; Ив. Еремѣев. Приборецъ, прав., приход. уч.; Митроф. Никифор. Корзо, прав., приход. уч.; Григ. Ив. Сташкевичъ, прав., приход. уч.; мѣщ. Гиршъ Еселев. Гехтъ, іуд., евр. уч. 2 разр.

Дашковское мѣщанское управленіе.

(м. Дашковка, Быховск. у.).

Мѣщанскій староста — мѣщ. Гилька Гиршев. Марголинъ, іуд., дом. образ.

Журавичское мѣщанское управленіе.

(м. Журавичи, Быховск. у.).

Мѣщанскій староста — мѣщ. Мовша Беніоминов. Фельдманъ, іуд., дом. образ.

Ново-Быховское мѣщанское управленіе.

(м. Новый Быховъ, Быховск. у.).

Мѣщанскій староста — мѣщ. Цодикъ Ельев. Рабиновичъ, іуд., дом. образ.

Пропойское мѣщанское управленіе.

(м. Пропойскъ, Быховск. у.).

Староста — мѣщ. Гирша Лейвик. Литвинъ, іуд., дом. образ.

Гейшинское мѣщанское управленіе.

(м. Гейшинъ, Быховск. у., почт. адр. — м. Пропойскъ, Быховск у.).

Мѣщанскій староста — мѣщ. Залмонъ Евзиков. Расинъ, іуд., дом. образ.

Для сайта BOOK-OLDS.RU

Быховское уѣздное Полицейское Управленіе.

Исправникъ — кол. сов. Ал-ндръ Ив. Журавлевъ, прав., уѣзд. уч.

Помощникъ его — надв. сов. Ал-ндръ Ив. Клесовъ, прав., уѣзд. уч.

Секретарь — губ. секр. Вас. Данил. Пинтюковъ, прав., учит. семин.

Столоначальники: кол. рег. Ив. Никиф. Сердюковъ, прав., уѣзд. уч.; н. ч. Конст. Вас. Цитовичъ, прав., дух. уч.

Регистраторъ — н. ч. Яковъ Серг. Сычевъ, прав., двухкл. уч.

Полицейскій надзиратель — губ. секр. Иванъ Пав. Меркушовъ, прав., город. уч.

Пристава:

1-го стана — губ. секр. Ив. Ив. Лавровскій, прав., уѣзд. уч.; м. Журавичи.

2-го стана — кол. асс. Петръ Гавр. Евневичъ, прав., уѣзд. уч.; м. Пропойскъ.

3-го стана — кол. асс. Стефанъ Ник. Поповъ, прав., уѣзд. уч.; гор. Быховъ.

Полицейская стража Быховскаго уѣзда.

Завѣдывающій II конным отдѣломъ — поруч. Эмил. Эмил. Данишевскій-Лустъ, ев.-лют., кав. юнк. уч.; г. Гомель.

Завѣдывающій 1-мъ пѣшимъ отдѣломъ — ротм. Іос. Ант. Савицкій, прав., юнк. уч.; г. Могилевъ, Кладбищенскій пер., д. Кагана.

Губернское жандармское управленіе.

Помощникъ начальника по Быховскому уѣзду — ротм. Іос. Ант. Савицкій, прав., юнк. уч.; г. Могилевъ, Кладбищенскій пер., д. Кагана.

Агенты страховыхъ о-въ.

Въ г. Быховѣ.

«Могилевское губернское взаимное отъ огня страхованіе». Агентъ по Быховскому уѣзду — губ. секр. Яросл. Ал-ндр. Космачевскій, прав., реальн. уч.

Страховое об-во «Саламандра». Агентъ — мѣщ. Ехіель Лейвиков. Каплунъ, іуд., дом. образ.

«2 россійское страховое о-во». Агентъ — мѣщ. Самуилъ Іосиф. Старобинецъ, іуд., уѣздн. уч.

«Русское страховое о-во». Агентъ — мѣщ. Іосифъ Мордух. Рабиновичъ, іуд., дом. образ.

«Сѣверное страховое о-во». Агентъ — мѣщ. Азріель Ал-ндр. Ратнеръ, іуд., фельдш. шк.

Страховое о-во «Россія». Агентъ — мѣщ. Залман. Вульфов. Туфельдъ, іуд., дом. образ.

Для сайта BOOK-OLDS.RU

Въ м. Пропойскѣ.

Страховое о-во «Саламандра». Агентъ — мѣщ. Моисей Исаков. Итинсонъ, іуд., фельдш. шк.

Страховое о-во «Волга». Агентъ — мѣщ. Рыся Рувиновна Итинсонъ, іуд., дом. образ.

Страховое о-во «Россія». Агентъ — мѣщ. Илья Борис. Левитинъ, іуд., дом. образ.

«Русское страховое о-во». Агентъ — мѣщ. Берка Янкелев. Левитинъ, іуд.. дом. образ.

Быховское добровольное пожарное об-во.

Правленіе: предсѣдатель — надв. сов. Евгеній Никол. Стошъ, прав., кадет. корп.

Члены: кол. сов. Иванъ Михайл. Пославскій, прав., унив.; кол. асс. Николай Козьм. Еленевскій, прав., унив.; кол. секр. Николай Данил. Кирьяновъ, прав., уѣзд. уч.; (онъ же казначей); н. ч. Михаилъ Ѳедор. Орловъ, прав., ремесл. уч. (онъ же помощникъ начальника охотниковъ).

Секретарь — н. ч. Николай Ѳедор. Турцевичъ, прав., уѣзд. уч.

Начальникъ охотниковъ — кол. асс. Казимиръ Виктор. Эмме, прав., унив.

Начальникъ отряда лазальщкоивъ — мѣщ. Соломонъ Лейбов. Двоскинъ, іуд., дом. образ.

Начальникъ отряда трубниковъ — мѣщ. Арья Янкелев. Соркинъ, іуд.; уѣзд. уч.

Начальникъ отряда охранителей — тит. сов. Конст. Иван. Азаревичъ, прав., уѣзд. уч.

Журавичское добровольное пожарное об-во.

(М. Журавичи, Быховскаго уѣзда).

Правленіе: предсѣдатель — протоіерей Дмитрій Чернявскій, прав., дух. семин.

Члены: куп. сынъ Анатолій Марк. Шабловскій, прав., унив.; ксендзъ Эдуардъ Войтеховичъ, р.-кат., дух. семин.; кол. рег. Нилъ Авксентьев Черниковъ, прав., город. уч.; мѣщ. Эзра Берков. Слуцкинъ, іуд., дом. образ.; мѣщ. Борухъ Абрам. Малковъ, іуд., дом. образ.; мѣщ. Вульфъ Мовшев. Бирулинъ, іуд., дом. образ.

Пропойское добровольное пожарное об-во.

Правленіе: предсѣдатель — вакансія.

Члены: кол. асс. Петръ Гаврилов. Евневичъ, прав., уѣзд. уч.; мѣщ. Илья Борис. Левитинъ, іуд., дом. образ.; двор. Ал-ндръ Петров. Муромцевъ, прав., кавал. уч.; мѣщ. Борухъ Янкелев. Розиновъ, іуд., дом. образ. (онъ же казначей); мѣщ. Мееръ Гиршев. Урецкій, іуд.. дом. образ.

Начальникъ охотниковъ — мѣщ. Мовша Берков. Урецкій, іуд., дом. образ.

Для сайта BOOK-OLDS.RU

Пожарныя дружины.

Баханская. Староста — крест. Леонъ Савельев. Рыжковъ, прав., дом. образ.; с. Бахань, Быховскаго у.

Никоновичская. Староста — крест. Вавила Аверьян. Аверьяновъ, прав., дом. образ.; с. Никоновичи, Быховскаго у.

Больше-Зимницкая. Староста — крест. Стефанъ Маркіанов. Степаньковъ, прав., дом. образ.; с. Большая-Зимница, Быховскаго у.

Прибережская. Староста — мѣщ. Ал-ндръ Адамов. Заксъ, ев.-лют.; дом. образ.; д. Прибережье, Быховскаго у.

Маховская. Староста — крест. Трофим. Антонов. Антоновъ, прав., дом. образ.; с. Маховъ, Быховскаго у.

Грудиновская. Староста — мѣщ. Василій Васил. Курсаковъ, прав., дом. образ.; ф. Бѣтренка, Быховск. у.

Почта и телеграфъ.

Быховская почтово-телеграфная контора.

Начальникъ — (вакансія).

Почтово-телеграфныя отдѣленія.

Грудиновское. Начальникъ — кол. асс. Ал-ндръ Григ. Чепелевъ, прав. оруж. шк.

Пропойское. Начальникъ — губ. секр. Никол. Вас. Журавлевъ, прав., город. уч.

Почтовыя отдѣленія.

Сидоровичское. Начальникъ — кол. рег. Сер. Ил. Гончаровъ, прав., уѣзд. уч.

Селецкое. Начальникъ — тит. сов. Игн. Ероф. Страхаль, прав., дом. образ.

Чечевичское. Начальникъ — губ. секр. Ѳед. Антон. Лаврентьевъ, прав., дом. образ.

Придорожское. Начальникъ (и. д.) — н. ч. Анисимъ Егор. Дубровскій, прав., прих. уч.

Свенскопольское. Начальникъ (и. д.) — кол. рег. Игн. Вас. Кременецкій, прав., уѣзд. уч.

Журавичское. Начальникъ — кол. рег. Нилъ Евстигн. Черниковъ, прав., уѣзд. уч.

Быховское общество пособія бѣднымъ евреямъ.

Правленіе: предсѣдатель — купецъ Іосифъ Залманов Штейнеръ, іуд., дом. образ.

Товарищъ его — мѣщ. Залманъ Айзиков. Егудинъ, іуд., дом. образ.

Казначей — мѣщ. Азріелъ Ал-ндров. Ратнеръ, іуд., фельш. шк.

Секретарь — мѣщ. Гирша Абрамов. Гисинъ, іуд.; дом. образ.

Для сайта BOOK-OLDS.RU

Члены: мѣщ. Мовша Ароновъ Добкинъ, іуд., дом. образ.; мѣщ. Абрамъ Гиршев. Хазановъ, іуд., дом. образ.; мѣщ. Довидъ Гиршев. Захаринъ, іуд., дом. образ.; мѣщ. Гирша Гампеев. Кутиковъ, іуд., уѣзд. уч.; мѣщ. Йзроиль Лейбов. Цирульниковъ, іуд., уѣзд. уч.; мѣщ. Ицка Мордух. Рабиновичъ, іуд., дом. образ.; мѣщ. Довидъ Янкелев. Воловъ, іуд., дом. образ.; мѣщ. Абрамъ Янкелевъ Гинзбургъ, іуд., уѣзд. уч.

Ревизіонная комиссія: предсѣдатель — купецъ Шапсій Залманов. Пекперъ, іуд., уѣздн. уч.

Члены: сынъ купца Исаакъ Іосиф. Штейнеръ, іуд., дом. образ.; мѣщ. Гершенъ Янкелев. Гинзбургъ, іуд., дом. образ.

Общество пособія бѣднымъ евреямъ м. Пропойска.

(м. Пропойскъ, Быховск. у.).

Правленіе: предсѣдатель — мѣщ. Илья Борисов. Левитинъ, іуд., дом. образ.

Казначей — мѣщ. Нохимъ Хаимов. Славинъ, іуд. дом. образ.

Секретарь — мѣщ. Гирша Лейвиков. Литвинъ, іуд. дом. образ.

Члены: мѣщ. Рувинъ Янкелев. Гордонъ, іуд., дом. образ.; мѣщ. Берка Янкелев. Левитинъ, іуд., дом. образ.; мѣщ. Янкель Лейзеров. Лившицъ, іуд., дом. образ.; мѣщ, Янкель Мордух. Подрайскій, іуд., землемѣро-таксат. уч.; мѣщ. Борухъ Янкелев. Розиновъ, іуд., дом. образ.; мѣщ. Симха Абрам. Цивинъ, іуд., дом. образ.; мѣщ. Мееръ Гиршев. Урецкій, іуд., дом. образ.

Союзъ русскаго народа.

Быховскій отдѣлъ.

(г. Быховъ).

Предсѣдатель — кол. рег. Кириллъ Иван. Жданъ, прав., уѣзд. уч.

Товарищъ его — кол. рег. Павелъ Евстаф Андреевъ, прав., город. уч.

Казначей — кол. рег. Афанасій Лукичъ Скибинскій, прав., уѣзд. уч.

Секретарь — мѣщ. Платонъ Иван. Командышко, прав., уѣзд. уч.

Журавичскій отдѣлъ.

(м. Журавичи, Быховскаго уѣзда),

Предсѣдатель — крест. Ѳедоръ Петр. Маіоровъ, прав., дом. образ.

Товарищъ его — крест. Артемій Петр. Добровольскій, прав., дом. образ.

Члены: крест. Пракофій Ѳеодор. Давыденокъ, прав., дом. образ.; крест. Елисей Иван. Тереховъ, прав., дом. образ.; крест. Михаилъ Леонт. Ефименковъ, прав., неграм.; крест. Ермолай Ал-ндр. Войтенковъ, прав., дом. образ.; крест. Андрей Егор. Козыревъ, прав., дом. образ.; крест. Сергѣй Максим. Гонтаревъ, прав., дом. образ.; крест. Сергѣй Адам. Санковскій, прав., дом. образ.; крест. Герасимъ Ѳедор. Ремнчиковъ, прав., дом. образ.

Глухскій отдѣлъ.

(с. Глухи, Быховскаго уѣзда).

Предсѣдатель — свящ. Николай Васил. Остраховичъ, прав., дух. семин.

Секретарь — мѣщ. Лука Іосиф. Добровольскій, прав., дом. образ.

Помощникъ его — крест. Емельянъ Григор. Коровацкій, прав., дом. образ.

Казначей — крест. Харлампій Иван. Коровацкій, прав., дом. образ.

Для сайта BOOK-OLDS.RU

Быховское общественное собраніе.

Свѣдѣнія не получены.

Библіотеки.

г. Быховъ. Быховскаго уѣзднаго комитета попечительства о народной трезвости. Библіотекарь — двор. Розалія Іосиф. Вераксо, р.-кат., дом. образ.

г. Быховъ. Быховскаго общественнаго собранія. Библіотекарь — н. ч. Николай Ѳедоров. Турцевичъ, прав., уѣзд. уч.

Аптеки.

г. Быховъ. Содержатель — провизоръ двор. Іосифъ Иван. Ловчиновскій, р.-кат., дом. образ.

м. Пропойскъ. Содержательница — жена мѣщ. Нихама Ицкова Робцеръ, іуд., дом. образ.

м. Журавичи. Содержатель — аптекарскій помощникъ мѣщ. Шмуйла Берков. Каганъ, іуд.

Богадѣльни.

Христіанская богадѣльня.

(Французская ул., д. мѣщанск. христ. об-ва).

Завѣдывающій — кол. секр. Николай Данил. Кирьяновъ, прав., уѣзд. уч.; Пушкинская, с. д.

Еврейская богадѣльня.

(Петро-Павловскій спускъ, д. Быховск. об-ва пособія бѣднымъ евреямъ г. Быхова).

Завѣдывающій — мѣщ. Іосифъ Залманов. Штейнеръ, іуд., дом. образ.; Могилевская, с. д.

Типографія.

г. Быховъ. Содержатель — мѣщ. Изроиль Бенціанов. Стрѣльцынъ, іуд., уѣзд. уч.

Книжная лавка.

г. Быховъ. Владѣлица — мѣщ. Груна Мовшев. Старобинецъ, іуд., дом. образ.

Фотографіи:

г. Быховъ. Владѣлецъ — мѣщ. Шлема Лейбов. Двоськинъ, іуд., дом. образ.

м. Пропойскъ. Владѣлица — мѣщ. Шейна Янкелев. Подрайская, іуд., дом. образ.

Арестный домъ.

Смотритель — тит. сов. Конст. Иван. Азаревичъ, прав., уѣзд. уч.

Для сайта BOOK-OLDS.RU

В. П. И.

Быховское уѣздное отдѣленіе Могилевскаго Епархіальнаго училищнаго Совѣта.

Предсѣдатель — прот. Іоан. Андр. Книжниковъ, прав., дух. семин.; г. Быховъ.

Члены: благочинные 1 и 2 округовъ; наблюдатель церковныхъ школъ Быховскаго уѣзда; уѣздный предводитель дворянства; земскіе начальники 1, 2, 3 и 4 уч.; уѣздный исправникъ; учитель-инспекторъ городского училища; непремѣнный членъ уѣздной земской управы — свящ. Петръ Никол. Зубовскій, прав., дух. семин.; г. Быховъ (онъ же дѣлопроизводитель отдѣленія).

Инспекція церковно-приходскихъ школъ епархіи.

Уѣздный наблюдатель школъ — свящ. Николай Тимоф. Бобылевъ, прав., дух. семин.; г. Быховъ.

Церковно-приходскія школы Быховскаго уѣзда.

Второклассныя.

Ново-Быховская (м. Новый Быховъ) — уч-ля: сынъ свящ. Сергѣй Никанор. Шавельскій, дух. семин.; крест. Михаилъ Романов. Стасенковъ, дух. семин.; сынъ псаломщ. Василій Евменов. Волаховскій, дух. семин.

Двухклассныя.

Быховская женская (г. Быховъ). — уч-цы: дочь пот. двор. Ал-ндра Іосиф. Глѣбовская; дочь чиновника Клавдія Ал-ндр. Шафрановская, жен. гимн.; крест. Антонина Петровна Бобылева.

Одноклассныя.

Азаричская (ст. Грудиновка, чрезъ Долгомохское вол. прав.) — уч-ца, дочь діакона Елена Михайл. Бобрикова.

Барколабовская монастырская (г. Быховъ), — уч-ца дочь свящ. Варвара Васил. Жудро.

Барколабовская сельская (г. Быховъ) — уч-ца дочь свящ. Людмила Васил. Жудро, пансіонъ.

Бовецкая (ст. Грудиновка) — уч-ль сынъ свящ. Аркадій Иван. Рыжковъ.

Болоново-Селецкая (ст. Селецъ), — уч-ца, крест. Анна Ив. Ѳедорова.

Больше-Бѣлевичская (ст. Селецъ, чрезъ Городищенское вол. прав.) — уч-ль, крест. Георгій Никол. Кулаковъ.

Быховская Троицкая (г. Быховъ) — 1 уч-ль, крест. Тимоѳей Никит. Поздняковъ, 2 уч-ль, крест. Михаилъ Данил. Шкловцовъ.

Быновская (ст. Грудиновка) — уч-ль, мѣщ. Іосифъ Стефан. Политаевъ.

Васьковичская (м. Пропойскъ) — уч-ль, крест. Аввакумъ Михайл. Ляльковъ.

Вѣтренская (ст. Грудиновка) — уч-ца, крест. Антонина Ходоско, жен. дух. уч.

Для сайта BOOK-OLDS.RU

Грудиновская (ст. Грудиновка) — уч-ль, крест. Иванъ Никиф. Бондаревъ.
Грезивецкая (ст. Грудиновка) — уч-ль, крест. Ал-сѣй Семен. Хомяковъ.
Драгунская (ст. Кристополье) — уч-ца, дочь чинов. Ал-ндра Стефан. Пиневичъ, жен. дух. уч.
Дубово-Неражское (г. Быховъ) — уч-ль, крест. Сергѣй Борис. Автуховъ.
Зимницкая (ст. Кристополье) — уч-ца, дочь діакона Неонила Конст. Дашкевичъ, жен. дух. уч.
Збышинская (ст. Чечевичи) — уч-ца, дочь псал. Анна Лукина Ластовская.
Исканская (м. Новый Быховъ) — уч-ль, кр. Косьма Ильиновъ Матвѣенко.
Косичская (г. Быховъ) — уч-ца, дочь псаломщ. Анна Евфим. Лебедева.
Комаричская (г. Быховъ) — уч-ль, крест. Артемій Васил. Томашевъ.
Кучинская (ст. Селецъ) — уч-ль, крест. Александръ Яковлевъ Ковгановъ.
Лубяничская (г. Быховъ, чрезъ Горецкое вол. правл.), — уч-ца крест. Марѳа Григорьев. Сысоева.
Кульшицкая (м. Пропойскъ) — уч-ль, крест. Иванъ Алексіевъ Ковгановъ
Лудчицкая (г. Быховъ) — уч-ль, крест. Игнатій Григорьев. Чернявскій.
Селибская Глухскаго прих. (ст. Селецъ) — уч-ца, мѣщ. Варвара Евстафіевна Якимова
Вьюновская — уч-ца, крест. Марія Незарова Стерхова, дом. образ.
Селибская Городецкаго прих. (ст. Селецъ) — уч-ль, мѣщ. Потапій Іосиф. Абрамовичъ.
Лѣснянская (м. Пропойскъ) — уч-ль, крест. Борисъ Алексѣев. Матишевъ.
Маховская (ст. Грудиновка) — уч-ца, мѣщ. Александра Лукина Маслакова.
Ново-Быховская (м. Новый Быховъ) — уч-ца, мѣщ. Анастасія Стефан. Политаева.
Ново-Быховская образцовая (м. Новый Быховъ) — уч-ль, крест. Конст. Ѳеодор. Румянцевъ, церк.-учит. шк.
Островская (ст. Грудиновка) — уч-ль, крест. Илья Исидор. Орловъ.
Оленская (ст. Селецъ) — уч-ль, крест. Онуфрій Иванов. Могдаловъ.
Полянииновичская (м. Новый Быховъ) — уч-ль, крест. Назарій Филиппов. Алексѣенко.
Прибережская (ст. Сидоровичи) — уч-ль, крест. Георгій Васильев. Цыкуненко.
Пропойская (м. Пропойскъ) — уч-ль, сынъ псалом. Иванъ Никонор. Пиневичъ.
Ректянская (ст. Свенскополье) — уч ль, крест. Петръ Агавохъ Бурдыловъ.
Роговская (ст. Свенскополье) — уч-ца, крест. Анна Ѳеоновна Леонова.
Сѣдичская (г. Быховъ) — уч-ца, дочь чинов. Анна Васильевна Савельева.
Селецъ Холопеевская (м. Новый-Быховъ) — уч-ль, крест. Авраамій Игнат. Мурашко.
Славнянская (ст. Свенскополье) — уч-ль, крест. Иванъ Александр. Пимшусъ
Семукаческая (ст. Селецъ, чрезъ Городищенское вол. правл.), — уч-ль крест. Ѳеодоръ Иван. Кореневъ.
Стайковская (ст. Дашковка) — уч-ль, крест. Никита Никиф. Шубоцеровъ.
Таймоновская (г. Быховъ) — уч-ль, крест. Евѳимій Тимоф. Дергачевъ.
Теплянская (г. Чаусы с. Теплое) — уч-ль, крест. Лаврентій Серг. Галицкій.

Для сайта BOOK-OLDS.RU

Тереховская (м. Пропойскъ, чрезъ м. Зейшинъ) — уч-ль, крест. Алексѣй Самуил. Сафроненковъ.
Усушская (ст. Грудиновка, чрезъ с. Долгій-Мохъ) — уч-ль, крест. Яковъ Стеф. Санковскій.
Хотовнянская (м. Журавичи) — уч-ль, крест. Ѳеодоръ Евдок. Струкачевъ.
Хлѣбнянская (ст. Свенскополье) — уч-ль, крест. Спиридонъ Яковл. Зуевъ.
Ходуничская (г. Быховъ) — уч-ца, крест. Анна Михайл. Мартынова.
Хуторская (г. Быховъ) — уч ца, крест. Марѳа Григор. Сысоева.
Церковно-Осовецкая (ст. Грудиновка) — уч ль, крест. Сергѣй Григор. Самусевъ.
Шмаковская (ст. Чечевичи) — уч-ль, крест. Василій Евменовъ Грищенко.
Узниковская — уч-ль, крест. Платонъ Евдок. Яковенко.
Кобыличская — уч-ца, Марія Петр. Побѣдинская.
Батунская (ст. Селецъ) — уч-ца, крест. Параскева Иван. Доморадъ.
Язовская (ст. Селецъ) — уч-ль, Филиппъ Григор. Аггеевъ.

Православные приходы.

г. Быховъ (3 округа).

Преображенская церковь — прот. Іоаннъ Андр. Книжниковъ (онъ же благочинный 3-го округа), прав., дух. семин. (адресъ — г. Быховъ).

Троицкая — свящ. Петръ Никол. Зубовскій, прав., дух. семин. (адр. — г. Быховъ.

Быховскій уѣздъ.

1-й округъ.

м. Журавичи. Ильинская — прот. Димитрій Серг. Чернявскій, прав., дух. сем. (почт. отд. Журавичи).

с. Бахань. Архистратиго - Михаиловская — свящ. Димитрій Ал-сѣев. Китовичъ, прав., дух. семин. (адр. — ст. Свенскополье).

с. Бычъ. Георгіевская — свящ. Ал-сій Андр. Мироновъ, прав., дух. семин. (адр. — ст. Свенскополье).

с. Зимница. Троицкая — свящ. Симеонъ Антон. Пославскій, прав., дух. семин. (адр. — ст. Кристополье).

с. Кузьковичи. Благовѣщенская — свящ. Стефанъ Димитр. Россовскій, прав., дух. семин. (адр. — ст. Грудиновка).

с. Никоновичи. Успенская — свящ. Антоній Космичъ Головинскій, прав., дух. семин. (адр. — г. Быховъ).

м. Новый-Быховъ. Успенская — 1-й свящ. Василій Симеон. Олешкевичъ, прав., дух. семин.; 2-й свящ. Іоаннъ Ал-ндр. Тихомировъ, прав., дух. семин. (адр. г. — Быховъ).

с. Ректа. Рождество-Богородицкая — свящ. Никифоръ Антон. Пославскій (онъ же благочинный 1-го окр.), прав., дух. семин. (адр. — ст. Кристополье).

с. Таймоново. Рождество - Богородицкая — свящ. Михаилъ Михайл. Соколовъ, прав., дух. семин. (адр. — г. Быховъ).

с. Хлѣбня. Преображенская — свящ. Даніилъ Григор. Юрьевичъ, прав., дух. семин. (адр. — ст. Свенскополье).

Для сайта BOOK-OLDS.RU

2-й округъ.

м. Пропойскъ. Рождество-Богородицкая — 1-й свящ. Николай Тимоф. Бобылевъ, прав., дух. семин.; 2-й свящ. Владим. Никол. Піоттуховичъ, прав., дух. уч. (адр. — м. Пропойскъ).

с. Бовецъ. Рождество-Богородицкая — свящ. Михаилъ Михайл. Бобриковъ, прав., дух. семин. (адр. — ст. Грудиновка).

с. Гейшинъ. Вознесенская — свящ. Димитрій Ильичъ Пригоровскій, прав., дух. семин. (адр. — м. Пропойскъ).

с. Грезивецъ. Успенская — свящ. Илія Евстаф. Якимовъ, прав., дух. семин. (адр. — ст. Грудиновка).

с. Грудиновка. Троицкая — протоіер. Антоній Антон. Шафранскій, прав., дух. семин. (адр. — ст. Грудиновка).

с. Долгій-Мохъ. Троицкая — свящ. Ѳеодоръ Емеліан. Цитовичъ, прав., дух. семин. (адр. — ст. Грудиновка).

с. Кульшицы. Рождество-Богородицкая — свящ. Іоаннъ Петр. Чудовичъ, прав., дух. семин. (адр. — м. Пропойскъ).

с. Кутня. Николаевская — свящ. Алексій Васил. Корчакъ-Котовичъ, прав., второклас. шк. (адр. — ст. Грудиновка).

с. Махово. Петро-Павловская — свящ. Михаилъ Михайл. Піотуховичъ, прав., дух. семин. (адр. — ст. Сидоровичи).

с. Острovы. Преображенская — свящ. Петръ Петр. Бекаревичъ, прав., дух. семин. (адр. — ст. Грудиновка).

с. Рабовичи. Покровская — свящ. Павелъ Кондрат. Анопъ, прав., учит. семин. (адр. — м. Пропойскъ).

с. Сидоровичи. Архистратиго-Михаиловская — свящ. Петръ Владим. Барцевичъ, прав., дух. семин. (адр. — ст. Сидоровичи).

с. Старинскъ. Александро-Невская — свящ. Григорій Васил. Словецкій, прав., дом. образ. (адр. — м. Краснополье).

с. Теплое. Рождество-Богородицкая — свящ. Сергій Петр. Бекаревичъ, прав., дух. семин. (адр. — г. Чаусы).

с. Церковный Осовецъ. Свято-Духовская — свящ. Петръ Ал-сѣевичъ Аѳонскій, прав., дух. уч. (адр. — ст. Грудиновка).

3-й округъ.

с. Болоновъ-Селецъ. Георгіевская — свящ. Симеонъ Павл. Волотовскій, прав., дух. семин. (адр. — ст. Селецъ).

с. Барколабово. Казанская Б. М. — свящ. Василій Никол. Сасъ-Олешкевичъ, прав., юнк. уч. (адр. — г. Быховъ).

с. Бѣлевичи. Николаевская — свящ. Ѳеодоръ Іероф. Саульскій, прав., дух. семин. (адр. — ст. Селецъ).

с. Глухи. Николаевская — свящ. Николай Васил. Остраховичъ, прав., дух. семин. (адр. — ст. Селецъ).

с. Городецъ. Николаевская — свящ. Ал-ндръ Савв. Рацевичъ, прав., дух. семин. (адр. — г. Быховъ).

с. Городище. Троицкая — свящ. Михаилъ Васил. Богдановичъ, прав., дух. семин. (адр. — ст. Селецъ).

м. Дашковка. Рождество-Богородицкая — свящ. Сергій Львов. Кастельянъ-Малаховскій,, прав., дух. семин. (адр. — ст. Селецъ).

Быховскій уѣздъ.

Для сайта BOOK-OLDS.RU

с. Збышинъ. Покровская — свящ. Игнатій Михайл. Куманскій, прав., дух. уч. (адр. — ст. Чечевичи).

с. Мокрое. Успенская — свящ. Іоаннъ Стефан. Бородичъ, прав., дух. семин. (адр. — г. Быховъ).

с. Хоново. Свято-Духовская — свящ. Левъ Іоан. Кошевицкій, прав., дух. семин. (адр. — ст. Селецъ).

с. Чигиринка. Рождество-Богородицкая — свящ. Стефанъ Павл. Волочковъ, прав., дух. семин. (адр. — ст. Чечевичи).

Монастырь.

Женскій Барколабовскій — Іоанно-Предтеченскій. Настоятельница — игуменія Валентина, прав., монастырск. шк. (с. Барколабово, г. Быховъ).

В. И. И.

Римско-католическое духовенство.

Г. Быховъ. Быховскій костелъ. Настоятель — ксендзъ Петръ Янукович (онъ же Рогачево-Быховскій деканъ), р.-кат., р.-к. дух. семин.

м. Журавичи. Журавичскій костелъ. Настоятель — ксендзъ Эдуардъ Войцѣховичъ, р.-кат., р.-к. дух. семин.; почт. ст. Журавичи.

Евангелическо-лютеранское духовенство.

с. Грудиновка. Молитвенный домъ. Настоятель — вакансія.

Іудейское духовенство.

1 участокъ. Казеенный раввинъ — мѣщ. Гирша Іоселев. Гехтъ, іуд., евр. уч. II разр.; г. Быховъ.

2 участокъ. Казенный раввинъ — мѣщ. Гирша Мовшев. Мовнинъ, іуд., дом. образ.; м. Пропойскъ.

3 участокъ. Казенный раввинъ — мѣщ. Вульфъ Мовшев. Бирулинъ, іуд., дом. образ.; м. Журавичм.

М. В.

Управленіе Быховскаго уѣзднаго воинскаго начальника.

Уѣздный воинскій начальникъ (и. д.) — капит. Ник. Георг. Проценко, прав., юнк. уч.

Дѣлопроизводитель — губ. секр. Евстафій Ѳаддеев. Крупскій, прав., дом. образ.

Для сайта BOOK-OLDS.RU

М. Ф.

Податная испекція.

Податной инспекторъ Быховскаго уѣзда — надв. сов. Никол. Косьм. Еленевскій, прав., унив. (одинъ податной уч., мѣстожительство — въ г. Быховѣ).

Быховское казначейство.

Казначей — тит. сов. Иванъ Никол. Васильковъ, прав., уѣзд. уч.

Старшій бухгалтеръ — кол. асс. Филиппъ Иван. Свидерскій, прав., дух. семин.

Кассиръ 1 разр. (и. д.) — кол. рег. Аврамъ Ал-сѣев. Пироговъ, прав., город. уч.

Бухгалтеры: 1 разр. — кол. рег. Павелъ Евстаф. Андреевъ, прав., город. уч.; 2 разр. — губ. секр. Дмитрій Констант. Азаревичъ, прав., уѣзд. уч.

Быховское городское по квартирному налогу присутствіе.

Предсѣдатель — податной инспекторъ.

Члены: губ. секр. Ник. Данил. Кирьяновъ, прав., дом. образ.; крест. Андрей Вас. Кильчицкій, прав., дом. образ.; крест. Григ. Ив. Осташкевичъ, прав., дом. образ.; мѣщ. Ехіель Лейбов. Каплунъ, прав., дом. образ.

Быховскій уѣздный распорядительный комитетъ.

Предсѣдатель — уѣздный исправникъ.

Члены: уѣздный воинскій начальникъ, городской староста, податной инспекторъ, непремѣнный членъ уѣздной управы по дѣламъ земскаго хозяйства.

Акцизное Управленіе 6 округа.

(Для Быховскаго и Рогачевскаго уѣздовъ).

(г. Рогачевъ).

Помощники надзирателей: старшій — надв. сов. Валеріанъ Ксэтанов. Ржевусскій, прав., уѣзд. уч.; г. Быховъ; младшій — тит. сов. Ал-ндръ Никиф. Пославскій, прав., унив.; м. Журавичи.

Контролеры: старшіе — кол. сов. Карлъ Герм. Больманъ, ев.-лют., унив.; г. Быховъ; кол. секр. Владим. Георг. Тарнопольскій, прав., унив.; м. Пропойскъ; младшіе — кол. рег. Мих. Никол. Роскошный, прав., гимн.; им. Старая Рудня (почт. адр. — ст. Солтановка); н. ч. Павелъ Яковл. Мироненко, прав., реальн. уч.; м. Журавичи; н. ч. Валеріанъ Ант. Наркевичъ, прав., гимн.; им. Старая-Рудня (почт. адр. — ст. Солтановка); н. ч. Серг. Семен. Ковалевъ, прав., реальн. уч.; г. Быховъ.

Для сайта BOOK-OLDS.RU

Винныя лавки.

г. Быховъ.

№№ лавокъ.

40. Прод-ца — вдова кол. асс. Елизавета Васил. Блудова, прав., жен. гимн.
75. Прод-ца — дочь губ. секр. Елизавета Петр. Янчевская, прав., дом. образ.

Быховскій уѣздъ.

43. Прод-вецъ — крест. Борисъ Емел. Соколовъ, прав., дом. образ.; с. Долгій Мохъ.
53. Прод-вецъ — крест. Самсонъ Іосиф. Елино, прав., народ. уч.; с. Глухи.
59. Прод-вецъ — Николай Иван. Яранцовъ, прав., с. Чигиринка.
234. Прод-вецъ — крест. Сергѣй Кирил. Удотъ, прав., дом. образ.; д. Бычь.
51. Прод-вецъ — мѣщ. Василій Степан. Бобылевъ, прав., дом. образ.; с. Кузьковичи.
55. Прод-ца — мѣщ. Марія Устин. Лечицкая, прав., дом. образ.; с. Селецъ Болоновъ.
42. Прод-ца — вдова чиновника Екатерина Степан. Герватовская, прав., дом. образ.; с. Тайманово.
60. Прод-ца — мѣщ. Анастасія Карп. Сивакова, прав., дом. образ.; д. Збышинъ.
58. Прод-вецъ — крест. Василій Родіон. Столяровъ, прав., дом. образ.; с. Городецъ.
230. Про-ца — мѣщ. Антонина Иван. Янковская, прав., дом. образ.; д. Поповка.
228. Прод-вецъ — мѣщ. Порфирій Васил. Чаусовъ, прав., дом. образ.; м. Гейшинъ.
232. Прод-вецъ — крест. Андрей Савостьян. Ковалевъ, прав., дом. образ.; с. Большая Зимница-
50. Прод-ца — жена канцел. служ. Лидія Иван. Миллеръ, прав., дом. образ.; д. Сидоровичи.
77. Прод-ца — крест. Федора Сидор. Сысоева-Зинкевичъ, прав., дом. образ.; д. Вьюнъ.
229. Прод-вецъ — мѣщ. Федоръ Семен. Мартюшовъ, прав., дом. образ.; с. Кульшицы.
460. Прод-ца — дочь чиновника Ольга Никол. Василькова, прав., дом. образ.; м. Новый-Быховъ.
46. Прод-вецъ — мъщ. Николай Тимоф. Савостьяновъ, прав., дом. образ.; д. Дужевщина.
235. Прод-вецъ — крест. Семенъ Азаров. Гавриленко, прав., дом. образ.; с. Ректа.
461. Прод-ца — двор. Марія Антон. Дембская, прав., дом. образ.; м. Журавичи.
62. Прод-ца — жена свящ. Олимпіада Львовна Косцюшко, прав., дом. образ.; с. Городище.
48. Прод-вецъ — крест. Ал-сѣй Жуковъ, прав., народ. уч.; с. Кутня.
462. Прод-вецъ — крест. Василій Илларіон. Черноскій, прав., дом. образ.; д. Вѣть.
56. Прод-ца — мѣщ. Анастасія Троф. Поцейко, прав., дом. образ.; с. Баркалабово.

Для сайта BOOK-OLDS.RU

227. Прод-вецъ — мѣщ. Игнатій Федор. Врублевскій, прав., дом. образ.; м. Пропойскъ.
44. Прод-вецъ — мѣщ. Николай Андр. Савинъ, прав., прих. уч.; д. Трилѣсинъ.
54. Прод-вецъ — крест. Матвѣй Иван. Карповъ, прав., дом. образ.; д. Олень.
231. Прод-вецъ — пот. поч. гражд. Дмитрій Афанас. Копаневичъ, прав., дом. образ.; с. Бахань.
47. Прод-вецъ — крест. Юрій Иван. Ивановъ, прав., дом. образ.; д. Лопатичи.
236. Прод-ца — двор. Владислава Ипполит. Рачко, р.-кат.. дом. образ.; с. Хлѣвно.
52. Прод-ца — вд. діакона Ал-ндра Степан. Карелина, прав., дом. образ.; м. Дашковка.

Быховскій Комитетъ попечительства о народной трезвости.

Предсѣдатель — уѣздный предводитель дворянства.

Товарищъ предсѣдателя — уѣздный членъ окружнаго суда по Быховскому уѣзду.

Члены: Быховскій благочинный наблюдатель церковныхъ школъ, земскіе начальники 1, 2, 3 и 4 уч., уѣздный исправникъ, воинскій начальникъ, податной инспекторъ, учитель-инспекторъ городского училища, уѣздный врачъ, старшій помощникъ акцизнаго надзирателя, непремѣнный членъ уѣздной управы по дѣламъ земскаго хозяйства и городской староста.

Дѣлопроизводитель — н. ч. Ив. Ал-сѣев. Лагутинъ, прав., уѣзд. уч.

Закупленское кредитное т-во.

(почт. адр. — ст. Чечевичи, Могилевск. губ.).

Попечитель — полковникъ Димитрій Эдуард. Теннеръ, прав., артил. акад.; С.-ПБ.

Правленіе: предсѣдатель — свящ. Конст. Антон. Урбановичъ, прав., дух. семин.; с. Долгое, Игуменск. у., Минск. губ.

Члены: крест. Иванъ Иван. Кононовъ (онъ же казначей), прав., дом. образ.; д. Закупленье, Быховск. у.; крест. Герасимъ Кондрат. Бородичъ, прав., дом. образ.; с. Долгое, Игуменск. у., Минск. губ.

Совѣтъ: предсѣдатель — свящ. Игнатій Михайл. Куманскій, прав., дух. семин.; с. Збышинъ, Быховск. у.

Члены: крест. Иванъ Данил. Кравченко, прав., дом. образ.; д. Закупленье, Быховск. у.; крест. Иванъ Яковл. Морозовъ, прав., дом. образ.; с. Долгое, Игуменск. у.

Для сайта BOOK-OLDS.RU

Быховское ссудо-сберегательное т-во.

Правленіе: предсѣдатель — мѣщ. Азріель Ал-ндр. Ратнеръ, іуд., фельдш. шк.

Члены: мѣщ. Абрамъ Айзиков. Гинзбургъ, іуд., уѣзд. уч.; мѣщ. Довидъ Хаимов. Хавкинъ, іуд., дом. образ.; мѣщ. Мордухъ Ицелев. Арлазаровъ, іуд., дом. образ.; куп. сынъ Шапсій Залманов. Пеклеръ, іуд., уѣзд. уч.; кол. секр. Ал-ндръ Іосиф. Ланевскій-Волкъ, р.-кат., фельдш. шк.

Совѣтъ: предсѣдатель — мѣщ. Израиль Лейвиков. Цирульниковъ, іуд., уѣзд. уч.

Члены: мѣщ. Самуилъ Іосиф. Старобинецъ, іуд., уѣзд. уч.; мѣщ. Исакъ Іосиф. Штейнеръ, іуд., дом. образ.; мѣщ. Ходикъ Лейбов. Мадорскій, іуд., дом. образ.; мѣщ. Мордухъ Мовшев. Патъ, іуд., дом. образ.; мѣщ. Борухъ Гиршев. Плоткинъ, іуд., дом. образ.; мѣщ. Гирша Гамшеев. Кутиковъ, іуд., уѣзд. уч.

Журавичское ссудо-сберегательное т-во.

(м. Журавичи, Быховскаго уѣзда).

Правленіе: предсѣдатель правленіе — мѣщ. Эзра Берков. Слуцкій, іуд., дом. образ.

Члены: мѣщ. Вульфъ Мовшов. Бирулинъ, іуд., дом. образ.; мѣщ. Лейба Абрам. Парицкій, іуд., дом. образ.; мѣщ. Абрамъ-Лейба Янкелев. Каганъ, іуд., дом. образ.; мѣщ. Мовша-Аронъ Нотов. Гуревичъ, іуд., дом. образ.; мѣщ. Шая Нисонов. Короткинъ, іуд., дом. образ.

Кандидаты: мѣщ. Борухъ Абрамов. Малковъ, іуд., дом. образ.; мѣщ. Лейба Ицков. Марголинъ, іуд., дом. образ.

Счетоводъ — мѣщ. Вульфъ Мовшов. Бирулинъ, іуд., дом. образ.

Совѣтъ: предсѣдатель — мѣщ. Янкель Мовшов. Бѣлкинъ, іуд., дом. образ.

Члены: мѣщ. Берка Янкелев. Шегалъ, іуд., дом. образ.; мѣщ. Янкель Хаимов. Хасинъ, іуд., дом. образ.; мѣщ. Нисонъ Берков. Алтшулеръ, іуд., дом. образ.; мѣщ. Мендель Янкелев. Сафро, іуд., дом. образ.; мѣщ. Михель Шмаев. Кравчикъ, іуд., дом. образ.

Кандидаты: мѣщ. Гирша Айзиков. Марголинъ, іуд., дом. образ.; мѣщ. Есель Нохимов. Цирульниковъ, іуд., дом. образ.; мѣщ. Янкель Шліомов. Боградъ, іуд., дом. образ.

Попечитель — Берка Симонов. Каганъ, іуд., дом. образ.

М. Т. и П.

Фабричная инспекція.

Фабричный инспекторъ 2-го участка — кол. асс. Владим. Вас. Скрябинъ, прав., технолог. инст.; г. Гомель, Милліонная, д. Лагоріо.

Фабрики и заводы.

Лѣсопильный заводъ Э. І. Булгака; ст. Тощица, Р.-Орл. ж. д.

Лѣсопильный заводъ и мельница Х. І. Черненко; г. Быховъ.

Стекловаренный заводъ граф. А. Г. Толстой; им. Вѣтринка (почт. ст. с. Грудиновка).

2 изразцовыхъ завода Ив. Е. Ковалева (аренд. Ш. Мов. Янхинъ); м. Пропойскъ.

Для сайта BOOK-OLDS.RU

М. Ю.

Уѣздный членъ Могилевскаго окружнаго суда по Быховскому уѣзду.

Дѣйств. ст. сов. Конст. Антон. Литвинскій, прав., лѣсной и меж. инст.; г. Быховъ.

Почетные мировые судьи Быховскаго уѣзда.

Надв. сов. Евг. Никол. Стошъ, прав., кадет. корпусъ; тит. сов. Ал-ндръ Отмаров. Кучевскій, прав., инст. инжен. пут. сообщ.; им. Усушки, Быхов. уѣзда; двор. Мих. Андр. Ліоренцевичъ, прав., лѣсн. инст.; им. Михаилово, Быховск. уѣзда; надв. сов. Ал-ндръ Ал-ндров. Радкевичъ, прав., уч. правовѣдѣнія; С.-Петербургъ; отст. шт.-кап. Петръ Антон. Семковскій, прав., юнк. уч.; им. Тереспольe, Быховск. уѣзда; губ. секр. Іос. Климент. Крупеніо, прав., унив.; С.-Петербургъ.

Товарищъ прокурора.

Надв. сов. Аркадій Георг. Людковскій, прав., унив.; г. Могилевъ, Быховская, д. Гортынскаго.

Завѣдываетъ 1-мъ и 3-мъ слѣдственными участками Рогачевскаго уѣзда, предъявленіемъ заключеній въ Быховскомъ и Рогачевскомъ уѣздныхъ съѣздахъ и мѣстами заключенія Быховскаго и Рогачевскаго уѣздовъ.

Судебные слѣдователи.

1-й участокъ (Быховъ и волости Быховскаго уѣзда: Баханская, Ново-Быховская, Грудиновская, Городецкая, Городищенская, Глухская и Чигиринская) — надв. сов. Леонидъ Сергѣев. Новицкій, прав., унив.; г. Быховъ.

2-й участокъ (Волости Быховскаго уѣзда: Пропойская, Долгомохская и Бычанская; Чериковскего уѣзда волости: Старинская Ново-Ельнянская) — кол. асс. Николай Ал-ндров. Акулинъ, прав., лицей; м. Пропойскъ.

Судебный приставъ.

Н. ч. Казим. Никол. Ходкевичъ, р.-кат., дом. образ.; г. Быховъ.

Нотаріусъ.

Губ. секр. Людгардъ Деонисіев. Пелагейко, прав., уѣзд. уч.; г. Быховъ.

Дворянская опека.

(г. Могилевъ, Крутой пер., д. Граната).

Предсѣдатель — предводитель дворянства.

Засѣдатели: надв. сов. Владим. Дм. Короленко, прав., уѣзд. уч.; Струшня, д. Рецкой; тит. сов. Исидоръ Артомон. Дубровскій, прав., дом. образ.; Жандармская, с. д.

Протоколистъ — кол. рег. Петръ Ал-сѣев. Рославцевъ, прав., уѣзд. уч.; Виленская, д. Форштата.

Для сайта BOOK-OLDS.RU

Быховскій Сиротскій Судъ.

Предсѣдатель — городской староста кол. секр. Ник. Даніил. Кирьяновъ, прав., уѣзд. уч.

Члены: губ. секр. Петръ Станисл. Янчевскій, прав., уѣзд. двор. уч.; лич. поч. гражд. Федоръ Мих. Денисовъ, прав., дом. образ.

Быховское тюремное отдѣленіе.

Предсѣдатель — уѣздный предводитель дворянства, кол. сов. Евгеній Никол. Стошъ, прав., кадет. корп.

Директора: тит. сов. Андрей Васил. Стасевичъ, прав., унив.; м. Свѣтиловичи, Гомельск. у.; н. ч. Николай Ѳедор. Турцевичъ, прав., дом. образ.; уѣздный врачъ кол. сов. Иванъ Михайл. Пославскій, прав., унив.; городской староста кол. секр. Николай Данил. Кирьяновъ, прав., уѣзд. уч.; благочинный о. Іоаннъ Книжниковъ, прав., дух. семин.; уѣздный исправникъ; кол. сов. Ал-ндръ Иван. Журавлевъ, прав., уѣзд. уч.

Быховская тюрьма.

Начальникъ — н. ч. Владим. Іос. Геннингсонъ, прав., дом. образ.

М. Н. П.

Низшія учебныя заведенія вѣдомства дирекціи народныхъ училищъ.

Быховское городское училище.

Свѣдѣнія дирекціей къ 24 января 1910 г. не доставлены.

Пропойское городское училище.

(м. Пропойскъ, Быховскаго уѣзда).

Учитель-инспекторъ — н. ч. Маркелъ Васил. Сайкевичъ, прав., учит. инст.

Штатный учитель (и. д.) — кол. секр. Андрей Ѳом. Кушнеръ, прав.

Законоучитель — вакансія.

Быховское приходское училище.

Мужское.

Свѣдѣнія дирекціей къ 24 января 1910 г. не доставлены.

Женское.

Свѣдѣнія дирекціей къ 24 января 1910 г. не доставлены.

Для сайта BOOK-OLDS.RU

Пропойское еврейское народное училище.

Свѣдѣнія дирекціей къ 24 января 1910 г. не доставлены.

Низшая ремесленная школа.

Свѣдѣнія дирекціей къ 24 января 1910 г. не доставлены.

Народныя училища.

Свѣдѣнія дирекціей къ 24 января 1910 г. не доставлены.

Г. У. З. и З.

Быховская уѣздная землеустроительная комиссія.

Предсѣдатель — уѣздный предводитель дворянства.

Члены по должности: уѣздный членъ Могилевскаго окружнаго суда по 1-му уч. Могилевскаго уѣзда, уѣздный податной инспекторъ, земскіе начальники Быховскаго уѣзда 1, 2 и 3 участка.

Члены по выбору отъ землевладѣльцевъ: двор. Людвигъ Мартинов. Зубковскій-Рабцевичъ, р.-кат., дом. образ.; им. Яново, Ново-Быховск. вол.; лич. поч. гражд. Федоръ Степан. Ходоско, прав., землед. уч.; им. Грудиновка, Грудиновск. вол.; крест. Несторъ Никол. Красницкій, прав., нач. народн. уч.; с. Мокрое, Городецк. вол.

Отъ крестьянъ: Іеремія Яковл. Сыромолотовъ, прав., дом. образ.; д. Ядреная Слобода, Городищенск. вол.; Петръ Моис. Пыталевъ, прав., дом. образ.; д. Усушекъ, Долгомохск. вол.; Германъ Федор. Ивановъ, прав., дом. образ.; с. Бычъ, Бычанск. вол.

Непремѣнный членъ комиссіи — губ. секр. Михаилъ Васил. Налимовъ, прав., землемѣрн. уч.; г. Быховъ.

Секретарь комиссіи — н. ч. Георгій Иван. Жмуровскій, прав., дух. уч.

Завѣдывающіе лѣсничествами.

Лѣсничій Чериковскаго уѣзда — тит. сов. Никол. Эмил. Асмусъ, прав., лѣсн. инст. (д. Гиженка, въ казенномъ домѣ Пропойско-Городецкой дачи; Почтовый адресъ — м. Пропойскъ).

Помощникъ его — н. ч. Ив. Федот. Шаля, прав., низш. лѣсн. шк. (Коссель, Быховск. уѣзда, въ казенномъ домѣ Ректо-Бычанской дачи; адр. — м. Пропойскъ).

Лѣсничій Быховскаго лѣсничества — надв. сов. Никол. Мих. Пономаревъ, прав., лѣсн. инст. (д. Вьюнъ, въ казенномъ домѣ Друтской дачи. Почтовый адресъ — г. Быховъ).

Помощникъ его — н. ч. Матв. Матв. Ростовцевъ, прав., низш. лѣсн. шк. (д. Вьюнь. Почт. адресъ — г. Быховъ).

Для сайта BOOK-OLDS.RU

В. У. И. М.

Быховское уѣздное попечительство дѣтскихъ пріютовъ.

Предсѣдатель попечительства — предводитель дворянства, кол. сов. Евгеній Никол. Стошъ, прав., кадет. корпусъ.

Члены: уѣздный исправникъ кол. сов. Ал-ндръ Иван. Журавлевъ, прав., уѣзд. уч.; уѣздный врачъ кол. сов. Иванъ Михайл. Пославскій, прав., унив.; земскій начальникъ кол. секр. Николай Эдуард. Гойеръ, ев.-лют., реальн. уч.; земскій начальникъ кол. секр. Петръ Антон. Волковичъ, прав., унив.; земскій начальникъ кол. рег. Петръ Иван. Трусковскій, прав., гимн.; им. Иванищевичи; земскій начальникъ ст. сов. Густавъ Иван. Фреймаркъ, ев.-лют., строит. уч.; м. Пропойскъ; протоіерей о. Іоаннъ Книжниковъ, прав., дух. семин.; инспекторъ народныхъ училищъ кол. асс. Герасимъ Васил. Блешенковъ, прав., дух. акад.; г. Могилевъ.

Дѣлопроизводитель (и. д.) — н. ч. Иванъ Ал-сѣев. Лагутинъ, прав., уѣзд. уч.

Р. О-во Кр. Кр.

Быховскій мѣстный комитетъ Россійскаго общества Краснаго Креста.

Правленіе: предсѣдательница — супруга кол. сов. Екат. Ал-ндр. Стошъ, прав., инст.

Товарищъ ея — кол. сов. Евг. Никол. Стошъ, прав., кад. корп.

Члены: капит. Николай Георг. Проценко, прав., юнк. уч.; кол. секр. Николай Эдуард. Гойеръ, ев.-лют., реальн. уч.; кол. секр. Петръ Антон. Волковичъ, прав., унив.

Ревизіонная комиссія: кол. сов. Ал-ндръ Иван. Журавлевъ, прав., уѣзд. уч.; кол. рег. Николай Данил. Кирьяновъ, прав., уѣзд. уч.; надв. сов. Казимиръ Виктор. Эмме, р.-кат., унив.

Дѣлопроизводитель — н. ч. Иванъ Ал-сѣев. Лагутинъ, прав., уѣзд. уч.

Для сайта BOOK-OLDS.RU

Гомельскій уѣздъ.

М. В. Д.

Предводитель дворянства.

Отст. гвад. полковн. Борисъ Николаевичъ *Сорокинъ*,

прав., Александров. воен. уч.

Письмоводитель его канцеляріи — тит. сов. Матв. Игн. *Волкъ-Левоновичъ*, прав., уѣзд. уч.

Дворянское депутатское собраніе.

Членъ депутатъ Гомельскаго уѣзда — н. ч. баронъ Эдуардъ Станисл. фонъ-Нолькенъ, ев.-реф., кадет. корп.; им. Костюковка, ст. Костюковка Л.-Ром. ж. д.

Гомельскій уѣздный съѣздъ.

(Конная площадь, д. городск. управл.)

Предсѣдатель — уѣздный предводитель дворянства.

Члены: уѣздные члены Могилевскаго окружнаго суда, по Гомельскому уѣзду 1-го уч. и 2-го уч., городскіе судьи 1, 2 и 3 уч. г. Гомеля, почетные мировые судьи: д. ст. сов. Василій Васил. Роменскій, прав., унив.; мужск. гимназія; ст. сов. Иванъ Петров. Максимовъ, прав., унив.; Крушевская, с. д.; ст. сов. Евгеній Васил. Карповскій, прав., унив.; Милліонная, д. Лиссовскаго; ст. сов. Иванъ Владим. Гартонгъ, прав., Ник. кав. уч.; Полевая, д. Монастырской; ст. сов. Василій Саввичъ Бочковъ, прав., унив.; им. Рѣчки; ст. сов. Николай Доремид. Бардовскій, прав., унив.; Почтовая, с. д.; ст. сов. Иванъ Иван. Монтлевичъ, прав., унив.; Могилевская, д. Мигачева; ген.-м. Іосифъ Ал-ндр. Шендзиковскій, прав., воен.-юрид. ак.; им. Любны; двор. Владим. Конст. Кунаховичъ, прав., прогимн.; им. Ѳедоровка.

Земскіе начальники: 1 уч. кол. асс. Маркъ Марк. Галинъ, прав., унив.; Могилевская, д. Яцевича; 2 уч. кол. рег. Петръ Игнат. Пересвѣтъ-Солтанъ, р.-кат., унив.; им. Старая Бѣлица; 3 уч. надв. сов. баронъ Георг. Ив. Фитингофъ-Шель, прав., Ник. кав. уч.; им. Раднево; 4 уч. кол. секр. Сергѣй Иван. фонъ-Рихтеръ, прав., унив.; м. Вѣтка; 5 уч. кол. асс. Андрей Николаев. Дитмаръ, прав., паж. корпусъ; м. Носовичи; 6 уч. губ.

Для сайта BOOK-OLDS.RU

секр. Павелъ Петр. Шепель, прав., унив.; с. Добрушъ; 7 уч. надв. сов. Петръ Павл. Гусевъ, прав., кавал. уч.; им. Гордуны; 8 уч. тит. сов. Андрей Васил. Стасевичъ, прав., унив.; с. Свѣтиловичи.

Члены по должности: податные инспектора: 1 и 2 участковъ, уѣздный исправникъ, непремѣнный членъ уѣздной управы по дѣламъ земскаго хозяйства.

Секретарь — н. ч. Матвѣй Архип. Емельяновъ, прав., дом. образ.; Церковная площадь, 2.

Гомельское уѣздное по воинской повинности присутствіе.

Предсѣдатель — уѣздный предводитель дворянства.

Члены: уѣздный воинскій начальникъ, уѣздный исправникъ, непремѣнный членъ уѣздной управы по дѣламъ земскаго хозяйства.

Дѣлопроизводитель — кол. секр. Филиппъ Гавр. Щербо, прав., выдерж. испыт. на чинъ.

Полюбовное спеціальное межеваніе земель Гомельскаго уѣзда.

(г. Могилевъ, Б. Мѣщанская, д. Драпкина).

Посредникъ — тит. сов. Лаврент. Егор. Поповъ, дом. образ.; г. Могилевъ, Б. Мѣщанская, д. Драпкина.

Письмоводитель — кол. рег. Петръ Ал-сѣев. Мельниковъ, дом. образ.; г. Могилевъ, Б. Мѣщанская, д. Драпкина.

Гомельскій уѣздный комитетъ по дѣламъ земскаго хозяйства.

(Конная площадь, д. городской управы).

Предсѣдатель — уѣздный предводитель дворянства.

Члены: непремѣнный членъ уѣздной управы по дѣламъ земскаго хозяйства, наблюдатель церк.-прих. школъ, городовой врачъ, уѣздный ветеринаръ, уѣздный воинскій начальникъ, инспекторъ народныхъ училищъ, младшій лѣсной ревизоръ, податной инспекторъ, земскіе начальники уѣзда, уѣздный исправникъ, младшій инженеръ по дорожной части, городской голова.

Земскіе гласные по Гомельскому уѣзду.

Ст. сов. Василій Саввичъ Бочковъ, прав., унив.; м. Вѣтка, им. Рѣчки; двор. Карлъ Антон. Потаповичъ, р.-кат., политехн. инст.; с. Очесо-Рудня, Вылевск. вол.; двор. Владим. Конст. Кунаховичъ, прав., прогимн.; им. Ѳедоровка, Дятловичск. вол.; кол. асс. Николай Никол. Ладомирскій, прав., юнк. уч.; им. Прудовка, Руденецкой вол.; крест. Ефимъ Михеевъ Атрощенковъ, прав., дом. образ.; с. Хорошевка, Кормянск. вол.

Для сайта BOOK-OLDS.RU

Гомельская уѣздная управа по дѣламъ земскаго хозяйства.

(Конная площадь).

Предсѣдатель — уѣздный предводитель дворянства.

Непремѣнный членъ — кол. рег. Ал-ндръ Иванов. Бритовъ-Кожемяковъ, прав., учит. семин.; Почтовая, д. Цѣхановича.

Сельско-врачебные участки.

1-й участокъ.

Сельскій врачъ — тит. сов. Іос. Мих. Цѣхановичъ, р.-кат., воен.-мед. акад.; м. Уваровичи.

Фельдшера: н. ч. Берка Беніом. Ривинъ, іуд., фельш. шк.; м. Уваровичи; ротн. фельшеръ Никол. Дмитр. Сергѣевъ, прав., м. Уваровичи; ротн. фельдшеръ Ал-сѣй Федор. Кареповъ, прав., с. Чеботовичи; ротн. фельдшеръ Ал-ндръ Демьян. Ошмянецъ, прав., с. Телеши.

Повивальная бабка — Марія Вас. Иванова, прав., повив. шк.; м. Уваровичи.

2-й участокъ.

Сельскій врачъ — кол. асс. Мих. Ив. Голынецъ, прав., унив.; с. Тереховка.

Фельдшера: ротн. фельдш. Сем. Артем. Грецкій, прав.; с. Марковичи; с. Тереховка — вакансія; н. ч. Леонт. Степ. Наталевичъ, прав.; м. Носовичи; ротн. фельдш. Ив. Яков. Городниковъ, прав.; с. Поповка; ротн. фельдш. Вас. Матв. Брадовскій, прав.; с. Старые-Юрковичи; ротн. фельдш. Никол. Ильичъ Зайцевъ, прав.; с. Корма.

Повивальная бабка — Агаф. Данил. Шимковичъ, прав., повив. шк.; с. Тереховка.

3-й участокъ.

Сельскій врачъ — тит. сов. Ив. Герас. Бусловъ, прав., унив.; Могилевская, д. Корицынскаго.

Фельдшера: ротн. фельш. Левъ Ив. Снытко, прав.; Новая-Бѣлица; ротн фельдш. Кузьма Григ. Мироновъ, прав.; м. Вѣтка; ротн. фельдш. Вас. Захар. Жигаевъ, прав.; с. Дятловичи; ротн. фельдш. Давидъ Троф. Самохваловъ, прав.; с. Поколюбичи; ротн. фельдш. Феоф. Петр. Петровъ, прав.; с. Полѣсье.

Повивальная бабка — Евг. Франц. Пузыревская, прав., повив. шк.; Румянцевская, д. Ермоленко.

4-й участокъ.

Сельскій врачъ — н. ч. Пав. Капит. Редченковъ, прав., унив.; с. Свѣтиловичи.

Фельдшера: кол. рег. Мих. Никол. Жегальскій, прав., фельдш. шк.; с. Вылево; н. ч. Вас. Петр. Шелдуковъ, прав., фельдш. шк.; с. Свѣтиловичи; ротн. фельдш. Дм. Ив. Соловьевъ, прав., с. Рѣчки; с. Покоть — вакансія.

Повивальная бабка — Анаст. Петр. Пролинская, прав., повив. шк.; с. Свѣтиловичи.

Для сайта BOOK-OLDS.RU

Гомельская больница.

Врачъ — кол. сов. Дм. Тихон. Самойленко, прав., унив.; Аптечная, д. Голодца.

Фельдшеръ — н. ч. Евф. Кузьм. Василишкинъ, прав., фельдш. шк.; Генеральная, д. Стасенкова.

Ветеринарная часть.

Уѣздный ветеринарный врачъ — надв. сов. Конст. Серг. Тюфяевъ, прав., ветерин. истит.; Могилевская, д. Тюфяевой.

Фельдшера: н. ч. Кириллъ Семен. Лукашенко, прав., Николаевская, д. Лопухова; н. ч. Иванъ Терент. Новиковъ, прав., с. Тереховка.

Административно-врачебная часть.

Уѣздный врачъ (и. д.) — кол. сов. Никол. Дорим. Бардовскій, прав., унив.; г. Гомель.

Уѣздный фельдшеръ (и. об.) — ротн. фельдш. Петръ Ив. Шелдуковъ, прав.; г. Гомель.

Уѣздная повивальная бабка (и. д.) — Марія Андр. Живописцева, прав.; г. Гомель.

Городовой врачъ — кол. сов. Ив.-Стан. Адам. Залѣсскій, р.-кат., мед.-хир. акад., г. Гомель.

Пунктовый ветеринарный врачъ — кол. ас. Петръ Никол. Курганскій, унив.; г. Гомель.

Гомельскій отдѣлъ о-ва повсемѣстной помощи пострадавшимъ на войнѣ солдатамъ и ихъ семьямъ.

Свѣдѣнія до 28 января 1910 г. не доставлены.

Гомельская городская дума.

Свѣдѣнія до 28 января 1910 г. не получены.

Гомельская городская управа.

Свѣдѣнія до 28 января 1910 г. не получены.

Мѣщанскія управленія.

Свѣтиловичское. Староста — мѣщ. Михаилъ Максим. Курекъ, прав., дом. образ.; пос. Святскъ Черниг. губ.

Желѣзницкое. Староста — мѣщ. Григорій Фомин. Гатальскій, прав., дом. образ.; м. Вѣтка.

Вѣтковское. Староста — мѣщ. Федоръ Андр. Зѣнькевичъ, прав., дом. образ.; м. Вѣтка.

Хальчанское. Староста — мѣщ. Шліома Іоселев. Егуткинъ, іуд., дом. образ.; м. Вѣтка.

Для сайта BOOK-OLDS.RU

Шерстинское. Староста — мѣщ. Мендель Вульф. Самуйлинъ, іуд., дом. образ.; м. Вѣтка.

Громыкское. Староста — мѣщ. Стефанъ Устинов. Громыко, прав., дом. образ.; м. Вѣтка.

Хизовское. Староста — мѣщ. Николай Андр. Концевичъ, прав., дом. образ. м. Вѣтка.

Посовичское. Староста — мѣщ. Борухъ Мордух. Прибытковскій, іуд., дом. образ.; м. Носовичи.

Терешковичское. Староста — мѣщ. Павелъ Петр. Климовичъ, прав., дом. образ.; м. Носовичи.

Севрюковское. Староста — мѣщ. Андрей Лукьян. Фурсевъ, прав., дом. образ.; м. Носовичи.

Хуторское. Староста — мѣщ. Демьянъ Леонов. Попковъ, прав., дом. образ.; г. Гомель.

Плесское. Староста — мѣщ. Францъ Іосиф. Плесскій, р.-кат., неграм., г. Гомель.

Поддобрянское. Староста — мѣщ. Самуилъ Залман. Шнейдманъ, іуд., дом. образ.; пос. Добрянка, Черниг. губ.

Огородне-Гомельское. Староста — мѣщ. Петръ Григор. Бѣловъ, старообр., дом. образ.; ст. Огородня-Гомельская.

Уваровичское. Староста — мѣщ. Изроиль Лазарев. Фиглинъ, іуд., дом. образ.; м. Уваровичи.

Лапичское. Староста — мѣщ. Иванъ Петр. Лапицкій, прав., дом. образ.; м. Уваровичи.

Гомельское городское полицейское управленіе.

(Боярская ул., д. Незабытовскаго).

Полиціймейстеръ — тит. сов. Николай Феликс. Ордо, прав., счетов. курсы; Боярская, д. Незабытовскаго.

Помощн. полиційм. — кол. секр. Михаилъ Діонис. Линдманъ, прав., выд. исп. на чинъ; Боярская, д. Незабытовскаго.

Секретарь — н. ч. Іос. Никит. Игнатьевъ, прав., город. уч.; Спасская, д. Стульгинскаго.

1-я полицейская часть.

(Кладбищенская, д. Каушмана).

Приставъ 1-й части — губ. секр. Евгеній Васил. Жбанковъ, прав., уѣзд. уч.; Кладбищенскій пер., д. Каушмана.

Помощники пристава: н. ч. Петръ Афанасьевичъ Медвѣдевъ, прав., дух. уч.; кол. рег. Николай Макар. Ульскій, прав., учит. семин.; Кавказская, д. Чернова.

2-я полицейская часть.

(Кавказъ, д. Бермана).

Приставъ 2-й части — н. ч. Евгеній Григ. Григорьевъ, прав., уѣзд. уч.; Кавказъ, д. Бермана.

Помощникъ пристава — н. ч. Ал-сѣй Захар. Чернышевъ, прав., дом. образ.; Миліонная пл., д. Быховскаго.

Для сайта BOOK-OLDS.RU

Околоточные надзиратели: н. ч. Иванъ Ефимов. Нестеровъ, прав., народ. уч.; предм. Гомеля Бѣлица, Кореневская, д. Чистякова; н. ч. Косьма Филип. Коцъ, прав., дом. обр.; Вѣтреная д. Бѣляева; н. ч. Трофимъ Владим. Черноусовъ, прав., народ. уч.; Рогачевская, д. Чернова; н. ч. Сергѣй Иван. Дудкинъ, прав., народ. уч.; уг. Могилевской и Троицкой, д. Добкина; н. ч. Евгеній Филип. Ивлевъ, прав., 4-хъ клас. город. уч.; Госпитальная, д. Чернова.

Гомельское уѣздное полицейское управленіе.

(Ул. Князя Паскевича).

Уѣздный исправникъ — кол. секр. Стефанъ Венедиктов. Мизгайло, прав., уѣзд. уч.; ул. Князя Паскевича, 18.

Помощникъ исправника — кол. асс. Петръ Иван. Смирновъ, прав., уѣзд. уч.; ул. Кн. Паскевича, 31.

Секретарь — н. ч. Лука Филип. Федоровъ, прав., дом. образ.; ул. кн. Паскевича, 52.

Столоначальники: н. ч. Ал-ндръ Герасим. Хомяковъ, прав., город. уч.; ул. Кн. Паскевича, 18; н. ч. Мина Филип. Федоровъ, прав., народ. уч.; ул. Кн. Паскевича, 52.

Регистраторъ — кол. секр. Ал-ндръ Яковлев. Шавельсній, прав., дух. уч.; ул. Кн. Паскевича, 18.

Пристава:

1-го стана — кол. асс. Иванъ Васил. Бабичевъ, прав., город. уч.; с. Свѣтиловичи (Почт. адр. — пос. Святскъ, Черниг. губ.).

2-го стана — кол. рег. Николай Демент. Осмоловскій, прав., уѣзд. уч.; м. Вѣтка.

3-го стана — кол. секр. Іосифъ Васил. Гривачевскій, прав., учит. семин.; м. Уваровичи.

4-го стана — губ. секр. Михаилъ Іосиф. Рославцевъ, прав., уѣзд. уч.; м. Носовичи.

5-го стана (и. д.) — кол. рег. Михаилъ Григор. Шлопакъ, прав., уѣзд. уч.; ст. Тереховка, Л.-Ром. ж. д.

Губернское жандармское управленіе.

Помощникъ начальника по Гомельскому уѣзду — ротм. Вас. Мих. Кутневичъ, прав., пѣх. юнк. уч.; г. Гомель.

Виленское жандармское полицейское управленіе ж. д.

Начальникъ Бобруйскаго отдѣленія — подполк. Валерьянъ Ал-ндр. Марченко, прав., гимн. и юнк. уч.; г. Бобруйскъ, Минской губ.

Начальникъ Гомельскаго отдѣленія — подполк. Владиміръ Скарлатов. Сувака, прав., реальн. уч. и юнк. уч.; г. Гомель, Николаевская, 27.

Начальникъ Мозырскаго отдѣленія — ротмистръ. Ал-ндръ Ал-ндр. Молчановъ, прав., кад. корпусъ и Ник. кав. уч.; г, Гомель, Замковая, д. Домбровскаго.

Для сайта BOOK-OLDS.RU

Полицейская стража Гомельскаго уѣзда.

Завѣдывающій 2 конным̈ъ отдѣломъ — шт.-ротм. Эмиль Эмил. Данишевскій-Лустъ, ев.-лют., кав. юнк. уч.; г. Гомель.

Завѣдывающій 2-мъ пѣшимъ отдѣломъ — кап. Ал-сѣй Максим. Бакко, прав., юнк. уч.; г. Могилевъ, Московск. предм., с. д.

Гомельская городская пожарная команда.

Брандмейстеръ — крест. Тихонъ Владим. Романченко, прав., дом. образ.; г. Гомель, д. пожарной команды.

Гомельское пожарное о-во.

(г. Гомель, Военный пер., д. пожарнаго об-ва).

Правленіе: предсѣдатель — ст. сов. Иванъ Петр. Максимовъ, прав., унив.; Крушевская, с. д.

Члены: тит. сов. Вильгельмъ Евген. Блокъ, ев.-лют., унив.; Румянцевская, д. Строгаго; инженеръ Іосифъ Исаак. Агроскинъ, іуд., технол. инст.; Рогачевская, с. д.; губ. секр. Конст. Иван. Зиновьевъ, прав., учит. семин.; Жандармская, д. Шведова; двор. Михаилъ Антон. Ивицкій, прав., гимн.; Румянцевская, с. д.; купецъ Карлъ Исаев. Крамфусъ, ев.-лют., гимн.; Румянцевская, д. соед. банка; купецъ Иванъ Апол. Писанецкій, р.-кат., дом. образ.; Золотовская, д. Новицкаго; тит. сов. Николай Феликс. Ордо, прав., счетоводн. курсы; Боярская, д. Грошикова; ст. сов. Владим. Конст. Соколовъ, прав., ист.-фил. инст.; Гимназическая, д. гимназіи; мѣщ. Ал-ндръ Август. Цѣхановичъ, р.-кат., дом. образ.; Новиковская, д. Баньковскаго.

Начальникъ команды — двор. Ал-ндръ Петр. Рыминскій, р.-кат,, прогим.; Садовая, с. д.

Помощникъ его — мѣщ. Иванъ Васильев. Румянцевъ, прав., электротехнич. уч.; Милліон. площ., д. кн. Паскевича.

Двор. Витольдъ Владисл. Корыцинскій, р.-кат., земл. уч.; Луговая, с. д.

Цейхмейстеръ — двор. Адольфъ Мих. Рудзѣевскій, р.-кат., прогим.; Боярская, д. Шевяковскаго.

Врачъ — докторъ-медицины Конст. Петров. Сапожковъ, прав., унив.; ул. Барона Нолькена, д. Хорошунова.

Фельдшеръ — почет. гражд. Самуилъ Борис. Рубинъ, іуд., фельдш. шк.; ул. Барона Нолькена, городск. д.

Начальники отрядовъ: тит. сов. Сергѣй Адам. Горбикъ, прав., унив.; Вокзальная, д. Иткина; сынъ купца Яковъ Солом. Маянцъ, іуд., дом. образ.; Могилевская, с. д.; купецъ Соломонъ Яковл. Марголинъ, іуд., дом. образ.; Ирининская, д. Рабиновича; мѣщ. Артуръ Солом. Миляевъ, іуд., дом. образ.; Ирининская д. Новаковскаго.

Секретарь и пом. цейхмейстера — мѣщ. Артуръ Марков. Месинъ-Поляковъ, іуд., уѣздн. уч.; Крушевская, д. Максимова.

Бѣлицкое отдѣленіе Гомельскаго пожарнаго о-ва

(Предмѣстье г. Гомеля, Бѣлица).

Предсѣдатель — мѣщ. Мих. Прокоп. Поляковъ, старообр., дом. образ.

Начальникъ команды — мѣщ. Эдуардъ Иван. Миколаюносъ, р.-кат., город. уч.

Для сайта BOOK-OLDS.RU

Помощникъ его — двор. Іосиф. Игнат. Рынвидъ-Мицкевичъ, р.-кат., дом. образ.

Начальникъ отряда лазальщиковъ — крест. Ал-ндръ Тимоф. Митуновъ. прав., город. уч.

Начальникъ отряда трубниковъ — мѣщ. Абрамъ Моис. Бабушкинъ, іуд., город. уч.

Вѣтковское вольно-пожарное о-во.

(м. Вѣтка, Гомельскаго у.).

Правленіе: предсѣдатель — свящ. Ал-ндръ Никол. Гашкевичъ, прав., дух. семин.

Члены: мѣщ. Тимоф. Павл. Грошиковъ, старообр., дом. образ.; мѣщ. Лазарь Нисонов. Горнъ, іуд., фельдш. шк.; мѣщ. Павелъ Никиф. Тепляковъ, старообр., дом. образ.; провизоръ Цемахъ Мовшев. Мудъ, (онъ же секретарь и казначей), іуд.

Начальникъ охотниковъ — кол. рег. Никол. Дементъ. Осмоловскій, прав., уѣзд. уч.

Завѣдывающій имуществомъ — мѣщ. Иванъ Андреев. Фонтаревъ, старообр., дом. образ.

Члены ревизіонной комиссіи: надв. сов. Иван. Леонт. Патѣевъ, прав., уѣзд. уч.; купецъ Савва Федор. Заворотный, старообр., дом. образ.; мѣщ. Иванъ Павл. Грошиковъ, старообр. дом. образ.; мѣщ. Гилель Самойл. Гринблатъ, іуд., дом. образ.

Добрушское вольно-пожарное о-во.

(с. Добрушъ, Гомельскаго у.).

Предсѣдатель — инж. техн. Антонъ Игнат. Стульгинскій, р.-кат., технол. инст.

Члены правленія: мѣщ. Тихон. Петр. Короткинъ, прав., гимн.; двор. Сигизмундъ Виктор. Слюсарскій, р.-кат., политехн. инст.

Члены ревизіонной комиссіи: инж.-техн. Генрихъ Антон. Стульгинскій, р.-кат., технол. инст.; свящ. Николай Васил. Романкевичъ, прав., дух. семин.

Начальникъ команды: двор. Фаддѣй Эдмунд. Фрикъ, р.-кат., политехн. инст.

Помощникъ его — двор. Болеслав. Іосиф. Горецкій, р.-кат., политехн. инст.

Завѣдывающій имуществомъ — двор. Михаилъ Августин. Цѣхановичъ, р.-кат., дом. образ.

Гомельское городское страховое о-во.

(г. Гомель, Румянцевская ул., д. 2).

Правленіе: предсѣдатель — ст. сов. Ал-сѣй Никит. Боборыкинъ, прав., унив.; Фельдмаршальская, с. д.

Члены: казакъ Аверкій Иван. Бассъ, прав., дом. образ.; Артиллерійская, с. д.; мѣщ. Станисл. Никол. Макосѣвскій, прав., дом. образ.; Андреевская, с. д.

Бухгалтеръ — двор. Аристархъ Кузьм. Ганкевичъ, прав., уѣзд. уч.; Луговая, д. Басса.

Для сайта BOOK-OLDS.RU

Агенты страховыхъ и транспортныхъ о-въ.

г. Гомель.

Могилевское губернское взаимное отъ огня страхованіе. Агентъ по Гомельскому уѣзду — отст. полк. Петръ Ерем. Ивановъ, прав., воен. уч.; кол. сов. Афан. Мих. Шебеко, прав., дух. уч.

Страховое об-во «Россія». Агентъ — мѣщ. Ал-ндрт. Августин. Цѣхановичъ, р.-кат., дом. образ.; Новиковская, с. д.

«Сѣверное страховое об-во». Агентъ — мѣщ. Мендель Герцев. Финкельштейнъ, іуд., дом. образ.; Аптечная, д. Симина.

«1-е россійское страховое об-во». Агентъ — мѣщ. Гейзеръ Мовшев. Харланъ, іуд., дом. образ.; Троицкая, д. Рубцова.

Страховое об-во «Саламандра». Главный агентъ — кол. сов. Федоръ Матв. фонъ-Раевскій, прав., уѣзд. уч.; Аптечная, с. д.

Страховое об-во «Якорь». Агентъ — двор. Ал-ндръ Петр. Рыминскій, р.-кат., дом. образ.; Аптечная, с. д.

Страховое об-во «Волга». Агентъ — купецъ Кусіель Іоселев. Гейликманъ, іуд., дом. образ.; Липовая, д. Солтана.

«Варшавское страховое об-во». Агентъ — купецъ Евзеръ Ельев. Шацовъ, іуд., дом. образ.; Аптечная, с. д.

«Страховое об-во взаимнаго страхованія жизни». Агентъ — купецъ Изроиль Нахманов. Уфляндъ, іуд., дом. образ.; Румянцевская, д. Цейтлиныхъ.

«Московское страховое отъ огня об-во». Агентъ — банкирскій домъ бр. Певзнеръ, іуд., дом. образ.; Румянцевская, д. Выгодскаго.

«2-е россійское страховое об-во». Агентъ — купецъ Хаимъ Аронов. Трайнинъ, іуд., дом. образ.; Базарная, с. д.

Страховое об-во «Саламандра». Агентъ — мѣщ. Цодикъ Гиршев. Ханинъ, іуд., дом. образ.; пред. Нов. Бѣлица, Шоссейная, с. д.

Транспортная контора. Управляющій — купецъ Симонъ Лейбов. Выгодскій, іуд., дом. образ.; Румянцевская, д. Гинзбурга.

м. Вѣтка.

«Варшавское страховое об-во» и об-во «Якорь». Агентъ — мѣщ. Лейба Янкелев. Пейсаховъ Браунъ, іуд., дом. образ.

Страховое об-во «Россія». Агентъ — мѣщ. Аронъ-Лейба Янкелев, Браунъ, іуд.

Страховое об-во «Саламандра». Агентъ — мѣщ. Хаимъ-Ицка Довидов. Обрантъ, іуд., дом. образ.

Почта и телеграфъ.

Гомельская почтово-телеграфная контора.

(Румянцевская ул., д. Шановича).

Начальникъ — надв. сов. Степанъ Кузм. Козловъ, прав., уѣзд. уч.; Румянцевская, д. Шановича.

Помощникъ его — кол. сов. Григ. Павл. Москвичевъ, прав., прогимн.; Аптечная, д. Москвичева.

Гомельскій уѣздъ.

Для сайта BOOK-OLDS.RU

Почтово-телеграфные чиновники:

1 разр.: тит. сов. Никол. Петр. Шабловскій, прав., дух. семин., Румянцевская, станц. д.

2 разр.: кол. асс. Ефимъ Мартын. Скобаревъ, прав., выд. исп. на чинъ; Волотовская, д. Гуревича; тит. сов. Мих. Вас. Амалицкій, прав., город. уч.; Кондукторскій пер., д. Попкова; кол. секр. Гавр. Филим. Покладъ, прав., выд. исп. на чинъ; Румянцевская, станц. д.

3 разр.: кол. асс. Андр. Андр. Щекотуровъ, прав., прогимн.; Вѣтреная, с. д.; кол, асс. Пав. Мироя. Прищепенковъ, прав., уѣзд. уч.; Жандармская, д. Лысова; кол. асс. Адамъ Петр. Шебяковскій, прав., дом. образ.; Боярская, с. д.; тит. сов. Игн. Никол. Древицкій, прав., уѣзд. уч.; Крушевская, д. Максимова; губ. секр. Ал-ндръ Ал-ндр. Ѳедоровъ, прав., город. уч.; Рогачевская, д. Хохова; кол. рег. Димитрій Никол. Кучинскій, прав., уѣзд. уч.; Кавказская, д. Малкина.

4 разр.: кол. асс. Мих. Іоаким. Бѣлецкій, прав., уѣзд. уч.; Аптечная, д. Ковзана; кол. асс. Григ. Яким. Ерчиковскій, прав., уѣзд. уч.; Аптечная, д. Дроздова; кол. асс. Ѳеодосій Иван. Куксинъ, прав., уѣзд. уч.; Техническій пер., д. Шкетина; кол. асс. Ѳеодосій Яков. Бубликъ, прав., выд. исп. на чинъ; Генеральская, д. Лукина; тит. сов. Мих. Петр. Романюкъ, прав., выд. исп. на чинъ; Могилевская, д. Гучева; тит. сов. Мих. Григ. Ходоско, прав., выд. исп. на чинъ; Полѣсская, с. д.; тит. сов. Ал-ндръ Григ. Красневскій, прав., выд. исп. на чинъ; Генеральская, д. Керножицкаго; кол. рег. Конст. Васил. Чурабо, прав., уѣзд. уч.; Липовая, д. Стасенкова; кол. рег. Никол. Адам. Мацкевичъ, прав., уѣзд. уч.; Александровская, д. Купрѣева; кол. рег. Ив.-Густ.-Эд. Иван. Кальнингъ, ев.-лют., уѣзд. уч.; Жандармская, д. Телешевскаго; кол. рег. Аркадій Васил. Купцовъ, прав., уѣзд. уч.; Могилевская, д. Лившица.

Телефонная сѣть.

Свѣдѣнія къ 30 января 1910 г. не доставлены.

Вѣтковская почтово-телеграфная контора.

(м. Вѣтка, Гомельск. у.).

Начальникъ — надв. сов. Ив. Леон. Патѣевъ, прав., уѣзд. уч.

Почтово-телеграфныя отдѣленія.

Добрушское. Начальникъ — кол. рег. Никол. Ив. Бейня, прав., учит. семин.

Носовичское. Начальникъ (и. д.) — н. ч. Сем. Демьян. Снѣжко, прав., народ. уч.

Почтовыя отдѣленія.

Уваровичское. Начальникъ — кол. рег. Никиф. Ив. Ковалевъ, прав., выд. исп. на чинъ.

Огородне-Гомельское. Начальникъ — кол. секр. Вас. Григ. Хондого, прав., уѣзд. уч.

Повивальная школа врачей Захарина и Хейфеца.

(Румянцевская, д. Нѣмченко).

Завѣдывающіе: врачъ Довидъ Евс. Захаринъ, іуд., унив.; г. Гомель и врачъ Іос. Борух. Хейфецъ, іуд., унив.

Для сайта BOOK-OLDS.RU

Гомельское о-во вспомоществованія бѣднымъ учащимся.

(Замокъ Кн. Паскевича).

Предсѣдательница — свѣтлѣйшая княгиня Ирина Ив. Паскевичъ-Эриванская, прав., дом. образ.; замокъ кн. Паскевича.

Члены правленія: ст. сов. Влад. Конст. Соколовъ, прав., ист.-фил. инст.; классическая гимназія; ст. сов. Ив. Петр. Максимовъ (онъ-же секретарь) прав., унив.; Крушевская, с. д.; надв. сов. Мих. Станисл. Бочковскій, р.-кат.; унив.; контора Кн. Паскевичъ; кол. асс. Артуръ Ив. Гутманъ (онъ-же кассиръ), ев.-лют., лѣсн. инст.; ул. Кн. Паскевича, 29; двор. Венедиктъ Людвиг. Городецкій, р.-кат., инст. сельск. хозяйства и лѣсов.; базаръ, д. Кн. Паскевича; двор. Ал-ндръ Ив. Лиссовскій, р.-кат., инст. сельск.-хоз. и лѣсоводства; Милліонная, с. д.; кол. асс. Петръ Степан. Харченко, прав., технич. уч.; д. технич. ж.-д. уч.

Гомельское еврейское о-во пособія бѣднымъ.

(Замковая, 54).

Правленіе: предсѣдатель — врачъ Наумъ Ильичъ Александровъ, іуд., унив.; Ириненская, с. д.

Товарищи его: купецъ Яковъ Іосиф. Цейтлинъ, іуд., дом. образ.; Румянцевская, с. д.; мѣщ. Миронъ Соломон. Скутельскій, іуд., учит. инст.; Волотовская, с. д.

Секретари: пот. поч. гражд. Евгеній Соломон. Фридманъ, іуд., учит. инст.; Крушевская, д. Лифшица; купецъ Евзеръ Ельев. Шацовъ, іуд., дом. образ.; Аптечная, с. д.

Казначей — купецъ Іосифъ Львов. Утевскій, іуд., дом. образ.; Боярская, д. Лискевича.

Гомельское римско-католическое о-во просвѣщенія и благотворительности.

Правленіе: предсѣдатель — купецъ Иванъ Аполлонов. Писанецкій, р.-кат., частн. пансіонъ; Волотовская, 7.

Товарищъ его — ксендзъ Антоній Ячейко, р.-кат., семинар.; Замковая, костельный д.

Секретарь — Викентій Ѳаддѣев Хацкевичъ, р.-кат., город. уч.; Генеральская, с. д.

Казначей — двор. Венедиктъ Людвиг. Городецкій, р.-кат., землед. инст.; у сквера, д. княгини Паскевичъ.

Члены: двор. Якубъ Домиников. Шикеръ, р.-кат., унив.; Жандармская, д. Плахова; отставной полк. Иванъ Петров. Липинскій, р.-кат., воен. акад.; м. Уваровичи, Гомельск. у.; двор. Марія Иван. Холево, р.-кат., гимн.; Гусевская, д. Зубрицкаго; двор. Иванъ Виктор. Красницкій, р.-кат., дом. образ.; Гусевская, д. Мандрикина; двор. Ал-ндръ Иван. Лиссовскій, р.-кат., землед. инст.; Милліонная, с. д.; мѣщ. Николай Яковлев.

Для сайта BOOK-OLDS.RU

Юхневичъ, р.-кат., уѣзд. уч.; ст. Гомель, Полѣс. ж. д. № 8; мѣщ. Романъ Себастьянов. Миляновскій, р.-кат., 3-хъ клас. уч.; Никольская, с. д.; двор. Романъ Андр. Пржиборо, р.-кат., мед.-хир. акад.; Крушевская, с. д.; мѣщ. Янъ Готфрид. Шаперко, р.-кат., технолог. уч.; ст. Гомель; двор. Констанція Эдуард. Яскульская, р.-кат., частн. пансіонъ; Румянцевская, с. д.; мѣщ. Ал-ндръ Августин. Цѣхановичъ, р.-кат., дом. образ.; Новиковская, д. Сердюковой.

Вѣтковское еврейское о-во пособія бѣднымъ.

Правленіе: предсѣдатель и казначей — мѣщ. Мотель Гилелевъ Мебель, іуд., дом. образ.

Товарищъ его и секретарь — мѣщ. Абрамъ Гиршевъ Азбель, іуд., дом. образ.

Члены: мѣщ. Гилель Самсон. Гринблатъ, іуд., дом. образ.; мѣщ. Залманъ Лейбов. Кенинъ, іуд., дом. образ.; мѣщ. Генахъ Менделев. Дворкинъ, іуд., дом. образ.; мѣщ. Берка Нотов. Самохваловъ, іуд., дом. образ.; мѣщ. Израиль Гиршов. Ароновъ, іуд., дом. образ.; мѣщ. Абрамъ Ицков. Лейбинъ, іуд., дом. образ.; мѣщ. Хацкель Абрамов. Певзнеръ, іуд., дом. образ.; мѣщ. Мовша Лейбов. Іодицкій, іуд., дом. образ.

Ревизіонная комиссія: мѣщ. Даніилъ Берков. Марковичъ, іуд., дом. образ.; мѣщ. Абрамъ Берков. Ривкинъ, іуд., дом. образ.; мѣщ. Шмая Айзик. Бунинъ, іуд., дом. образ.

Гомельское сельско-хозяйственное о-во.

Свѣдѣнія къ 30 января 1910 г. не доставлены.

Гомельское городское о-во потребителей.

(Румянцевская, д. городского банка).

Правленіе: предсѣдатель — Гансъ Гансов. Кокне, ев.-лют., гимн.

Члены: Ал-ндръ Август. Цѣхоновичъ, р.-кат., гимн.; Ѳедоръ Дмитр. Бѣляцкій, прав., уѣзд. уч.; Антонъ Леонт. Воронцевъ, прав., дом. образ.

Гомельское о-во охоты.

(Румянцевская ул., д. Цейтлина).

Правленіе: предсѣдатель — ст. сов. Иванъ Петр. Максимовъ, прав., унив.; Крушевская, с. д.

Члены: двор. Михаилъ Антон. Ивицкій, прав., гимн.; Румянцевская, с. д.; подполк. Иванъ Конст. Ерошевичъ, прав., воен. уч.; Абхазск. полкъ; капит. Павелъ Никол. Щербаковичъ, прав., воен. уч.; Абхазскій полкъ; мѣщ. Гансъ Гансов. Кокке, ев.-лют., дом. образ.; Апта, д. Раевскаго; тит. сов. Влад. Вас. Скрябинъ, прав., технол. инст.; Милліонная, д. Лагоріо.

Союзъ русскаго народа.

Гомельскій отдѣлъ.

(г. Гомель).

Совѣтъ: предсѣдатель — мѣщ. Акимъ Харлампп. Давыдовъ, старообр., дом. образ.; Алексѣевская, с. д.

Казначей — кол. асс. Николай Павлов. Адамовъ, прав., гимн.; Румянцевская, д. Голубова.

Для сайта BOOK-OLDS.RU

Секретарь — крест. Иванъ Касперов. Якушовъ, прав., дом. образ.; за Маховымъ переѣздомъ, д. Держалковскаго.

Члены: двор. Евгеній Ал-ндр. Бринкенъ, прав., унив.; Спасская, д. Дубровскаго; прот. Ал-ндръ Иван. Свидерскій, прав., дух. уч.; Новиковская, с. д.; свящ. Павелъ Филипп. Шелепинъ, прав., дух. уч.; Артиллерійская, д. 44; кол. секр. Степанъ Михайл. Вороновичъ, прав., дух. уч.; Гусевская, 19; крест. Митрофанъ Ануфр. Ворывода, прав., церк.-прих. пк.; Московская, 6; двор. Павелъ Васил. Степановъ, прав., уѣзд. уч.; Жандармская, с. д.; крест. Никифоръ Марк. Кочановъ, прав., дом. образ.; Одесская, 10; мѣщ. Григорій Нудновъ, старообр., дом. образ.; Кузнечная, с. д.; мѣщ. Потапъ Демьян. Шведовъ, старообр., дом. образ.; Песочная, с. д.; ст. сов. Ал-сѣй Никит. Боборыкинъ, прав., унив.; Свѣчная, с. д.; двор. Иванъ Михайл. Васильевъ, прав., юнк. уч.; Вокзальная, д. 14; двор. Сергѣй Платон. Ляховъ, прав., юнк. уч.; Гусевская, с. д.

Вѣтковскій отдѣлъ.

(м. Вѣтка, Гомельскаго у.).

Предсѣдатель — крест. Филиппъ Федотов. Сыпковъ, прав., дом. образ.; Товарищъ его — крест. Василій Иванов. Зельченко, прав., дом. образ.; Секретарь — поч. гражд. Феофанъ Никол. Гашкевичъ, прав., дух. уч.

Гомельское общественное собраніе.

Старшины: ст. сов. Ив. Петр. Максимовъ, прав., унив.; Крушевская, с. д.; ст. сов. Владим. Конст. Соколовъ, прав. унив.; д. мужк. гимн.; кол. асс. Владим. Васил. Скрябинъ, прав., технолог. инст.; Милліонная, д. Лагоріо; кол. секр. Конст. Иван. Зиновьевъ, прав., гимн., Жандармская, д. Шведова; кол. ас. Ал-сѣй Всеволод. Игнатьевъ, прав., унив.; Почтовая, д. Барановской; двор. Викторъ Максим. Плаховъ, прав., унив.; Жандармская, с. д.; купецъ Иванъ Аполлон. Писанецкій, р.-кат., частн. пансіонъ; Волотовская, д. Хорошуновой.

Гомельское второе русское общественное собраніе.

Свѣдѣнія къ 30 января 1910 г. не доставлены.

Библіотеки.

Владѣлецъ — мѣщ. Шендеръ Михелев. Захаринъ, іуд., дом. образ.; Румянцевская, д. Шановича.

Аптеки.

г. Гомель.

Городская. Содержатель — провизоръ Шоломъ Гиршев. Каганъ, іуд., Базарная, д. Школьникова.

Содержатель — провизоръ Мееръ Исааков. Цукеръ, Милліонная, д. Шляка.

Для сайта BOOK-OLDS.RU

Каньковскаго. Владѣлецъ — провизоръ Хаимъ Шлемов. Единовичъ, іуд.; уг. Румянцевской и Троицкой, д. Каньковскаго; помощникъ его — помощ. провизора Мовша Хаимов. Мунвезъ, іуд.; уг. Румянцевской и Троицкой, д. Коньковскаго.

Аптека Эфрота. Владѣлецъ — провизоръ Моисей Акимов. Эфротъ, іуд.; уг. Троицкой и Замковой д. Брауфмана.

Содержатель — провизоръ лич. поч. гражд. Абрамъ Исааков. Каганъ, іуд.; Могилевская, с. д.

м. Вѣтка.

Содержатель — мѣщ. Самуилъ Борисов. Рубинъ, іуд., еврейск. уч.

м. Уваровичи.

Управляющій — провизоръ Цемахъ Мовшев. Мудъ, іуд.

Содержатель — аптекарскій помощникъ мѣщ. Вигдоръ Изроилев.-Берков. Блюминъ, іуд., город. уч.

Аптекарскіе магазины.

г. Гомель.

Владѣлецъ — мѣщ. Хаимъ Ельев. Шапиро, іуд., част. уч.; Румянцевская, д. Цубина.

Владѣльцы — мѣщ. Лейвикъ Лейбов. Энтинъ и мѣщ. Берка Ехіелев. Дубновъ, іуд., дом. образ.; Румянцевская, д. Домбровскаго.

Владѣльцы — мѣщ. Нохимъ Берков. Лившицъ и мѣщ. Герцель Ицков. Волъ, іуд., дом. образ.; Минская, д. Бетановъ.

Содержатель — мѣщ. Зеликъ Ицков. Федельильцъ, іуд., дом. образ.; Базарная, д. Рыбникова.

Содержатель — мѣщ. Зеликъ Ароновъ Эпштейнъ, іуд., дом. образ.; Румянцевская, д. Коробочкина.

Больницы.

При Добрушской писче-бумажной фабрикѣ кн. Паскевича.

(с. Добрушъ, Гомельск. у.).

Врачъ — вакансія.

Фельшера: лекарскій помощникъ кол. рег. Станисл. Ив. Коханъ, прав., фельдш. шк.; лекарскій помощникъ кол. рег. Влад. Конст. Басъ, прав., фельдш. шк.;

Повивальная бабка 1 разряда — Софія Адам. Коханъ, р.-кат., повив. шк.

Въ им. „Островки“ кн. Паскевича.

(им. Островки, Дятловичск. вол., Гомельск. у.).

Фельдшеръ — кол. рег. Даніилъ Иван. Тышкевичъ, р.-кат. фельдш. шк.

Акушерка — жена кол. рег. Дарія Ал-ндр. Тышкевичъ, прав., акуш. курсы.

Для сайта BOOK-OLDS.RU

Пріюты.

Федоровскій дѣтскій пріютъ князя Паскевича.

Свѣдѣнія къ 30 января 1910 г. не получены.

Дѣтскій пріютъ общества пособія бѣднымъ.

Свѣдѣнія къ 30 января 1910 г. не получены.

Дѣтскій садъ въ г. Гомелѣ.

Свѣдѣнія къ 30 января 1910 г. не получены.

Типо-литографіи.

г. Гомель.

Ш. А. Фридландъ. Управляющій — мѣщ. Хаимъ - Довидъ Лейбов. Гельдбергъ, іуд., дом. образ.; Александровская, 3.

Типографіи.

г. Гомель.

Владѣлецъ — мѣщ. Лейвикъ Довидов. Захаринъ, іуд., дом. образ.; Могилевская, д. Циркина.

Владѣлецъ — мѣщ. Гирша Шоломов. Подземскій, іуд., дом. образ.; ул. барона Нолькена, д. Ковалева.

Владѣлецъ — мѣщ. Герцъ Миров. Бриль, іуд., дом. образ.; Румянцевская, д. Ловьянова.

Владѣлецъ — сынъ купца Артуръ Соломон. Миляевъ, іуд., дом. образ.; Замковая, с. д.

Владѣлецъ — мѣщ. Залмана Гиршев. Казовскаго, іуд., дом. образ.; Румянцевская, д. Цейтлина.

Владѣлецъ — Антонъ Францев. Беняшъ-Крживецъ, р.-кат., дом. образ.; уг. Замковой и Минской.

Книжные магазины:

г. Гомель.

Владѣлецъ — Инж.-механ. Нафтолія Яковлев. Сыркинъ, іуд., политехнич. уч.; Румянцевская, д. Кузнечузовой.

Еврейскихъ книгъ. Владѣлецъ — мѣщ. Гирша Кивов. Румановскій, іуд., дом. образ.; Базарная, д. Гринберга.

Владѣлецъ — мѣщ. Довидъ Аронов. Лозинскій, іуд., дом. образ.; Аптечная, д. Циркина.

Еврейскихъ книгъ. Владѣлецъ — мѣщ. Аронъ Еселев. Епштейнъ, іуд., дом. образ.; Замковая, д. Шапиро.

м. Вѣтка.

Владѣлецъ — мѣщ. Пейсахъ-Аронъ Янкелев. Браунъ, іуд., дом. образ.

Гомельскій уѣздъ.

Для сайта BOOK-OLDS.RU

Рѣзчикъ печатей.

Мѣщ. Залманъ Гиршевъ Казовскій, іуд., дом. образ.; Румянцевская, д. Цейтлина.

Конторы.

г. Гомель,

Дележансная. Управляющій — купецъ Захарій Соломон. Красильщиковъ, іуд., дом. образ.; Румянцевская, с. д.

Кожевенной промышленности. Владѣлецъ — купецъ Бенціанъ Соломон. Гримблатъ, іуд., дом. образ.; Замковая, д. Миляковой.

Коммиссіонная. Владѣлецъ — купецъ Янкель Юдов. Шапиро, іуд., дом. образ.; Троицкая, д. Гинзбурга.

Коммиссіонный домъ. Владѣлецъ — купецъ Гиршъ Мордухов. Шапиро, іуд., дом. образ.; Милліонная, д. Шевелева.

Об-ва «Мазутъ», Управляющая — мѣщ. Хая-Зана Вигдоров. Сапер-штейнъ, іуд., дом. образ.; Замковая, д. Садовской.

Электро-техническая и заводо-строительная. Владѣлецъ — мѣщ. Іосифъ Людвиг. Чаманскій, р.-кат., загр. горный инст.; Троицкая, д. Рубцова.

Электро-театры.

г. Гомель.

«Иллюзіонъ» Штремера. Владѣлецъ — отст. капит. Николай Аѳанас. Спаскаревъ, прав., воен. уч.; Румянцевская, д. Цирлина.

Т-во театровъ «Експресъ-Біо». Управляющій — кол. рег. Андрей Дмитр. Нечай, прав., реальн. уч.; Румянцевская, д. Перцовскаго.

Городская скотобойня.

Свѣдѣнія къ 30 января 1910 г. не получены.

Гомельская микроскопическая станція.

Завѣдывающій — н. ч. Николай Антон. Буяковскій, прав., ветер. инст.

Блочная электрическая станція.

Владѣлецъ — крест. Рудольфъ Юрьев. Битте, прав., технич. уч.; г. Гомель, Троицкая, д Иванова.

Арестный домъ.

Свѣдѣнія къ 30 января 1910 г. не получены.

Для сайта BOOK-OLDS.RU

В. П. И.

Гомельское уѣздное отдѣленіе Могилевскаго епархіальнаго училищнаго Совѣта. *)

Предсѣдатель — прот. А. Я. Зыковъ, дух. акад.

Члены: уѣздн. предв. двор. Б. Н. Сорокинъ; директоръ гимназіи д. ст. сов. В. В. Роменскій; смотритель дух. учил. прот. В. В. Зубаревъ, дух. акад.; свящ. Ѳ. А. Жудро, дух. акад.; свящ. Ѳ. А. Страдомскій, дух. семин.; уѣздн. испр. С. В. Мизгайло; уѣздн. казначей М. Д. Климовъ; инспекторъ гор. учил. И. А. Рышкевичъ, А. И. Бритовъ - Кожемякинъ, К. А. Жабко - Потаповичъ и членъ дѣлопр. свящ. Е. А. Шафрановскій, дух. семин.

Члены по должности: уѣздный наблюдатель церк.-прих. школъ, инспекторъ народныхъ училищъ, благочинные 1, 2, 3, 4, 5 и 6 округовъ Гомельскаго уѣзда и земскіе начальники 1, 2, 3, 4, 5, 6, 7 и 8 участковъ.

Инспекція церковно-приходскихъ школъ епархіи.

Уѣздный наблюдатель церк.-прих. школъ Гомельскаго уѣзда — свящ. Андр. Андр. Курневичъ, дух. семин.

Гомельское духовное училище.

Свѣдѣнія къ 30 января 1910 г. не доставлены.

Церковно-приходскія школы Гомельскаго уѣзда.

Двухклассныя школы.

г. Гомель.

Гомельская мужская (на ст. Либ.-Ром. жел. дор.)

Свѣдѣнія къ 30 января 1910 г. не получены.

Гомельская (на ст. Полѣсскихъ жел. дор.) — Іос. Сухой, учит. семин.; Авкс. Козловскій, учит. семин.; А. М. Ивановъ; В. Филипповичъ, учит. семин.; Ольга Гридина, жен. гимн.; Антонина Криппендорфъ, жен. инст.; Анна Хмѣлевская; Марія Сухая, второкл. шк.

Гомельская женская — Марія Киріатская, жен. дух. уч.; Капит. Вороновичъ, жен. дух. уч.; Марія Касаткина, жен. дух. уч. Вѣра Московенко, гимн.; Ал-сѣй Мигай, прогим.; А. И. Мамонтова, жен. гимн.; Вѣра Шпаковская, рукодѣльн. классы; Якимъ Лювчеко, пѣвческ. классы.

Гомельская женская (на ст. Либ.-Ром. жел. д.).

Свѣдѣнія къ 30 января 1910 г. не получены.

Одноклассныя школы.

Гомельская женская — Ольга Касаткина, жен. дух. уч., Нина Киріатская, жен. дух. уч. (г. Гомель).

Гомельская на Слободѣ — Петръ Касаткинъ, дух. семин. (г. Гомель).

Акшимская — Ив. Афанасенковъ, ц.-пр. шк. съ учит. клас. (ст. Вѣтка. чрезъ свящ. Рѣчковской церкви).

---

*) Болѣе подробныхъ свѣдѣній, не смотря на просьбу, не получено.

Для сайта BOOK-OLDS.RU

Антоновская — Анна Руднева, жен. гимн. (ст. Носовичи).
Бартоломѣевская — Людмила Боуфалъ, гимн. (ст. Вѣтка).
Бесѣдская — Прокофій Порошинъ ц.-пр. шк. (ст. Вѣтка).
Барщевская 1 окр. — Андрей Мекченковъ, ц.-пр. шк. съ учит. кл. (ст, Уваровичи).
Аббакумовская — Аггей Никифоровъ.
Будянская — Вѣра Слабко.
Галѣевская — Людмила Стратоновичъ, втор. шк. (ст. Уваровичи).
Каменская — Ѳеодоръ Климанскій, (ст. Чечерскъ).
Карповская — Антоній Аксеновъ, (г. Гомель).
Особинская — вакансія.
Барщевская 3 окр. — Петръ Бѣляковъ; помощн. уч-ля — Георгій Лакинъ, ц.-пр. шк. съ учит. клас., (ст. Носовичи).
Васильевская — Елена Шафрановская, жен. дух. уч.; помощ.; уч-цы — Анна Дубровская, втор. шк. (ст. Носовичи).
Веселовская — Ѳеодоръ Мартиновичъ, ц.-пр. шк. съ учит. кл. (ст. Носовичи, чрезъ свящ. Круговецкой церкви).
Глубоцкая — Даніилъ Коваленко, ц.-пр. шк. съ учит. кл. (ст. Добрянка, Черниговск. губ.).
Глуховская — Евстафій Ходоновичъ, втор. шк. (ст. Святскъ, Черниговск. губ., чрезъ свящ. Нѣмковской церкви Гомельск. у.).
Гордуновская — Георгій Кричевцовъ, ц.-пр. шк. съ учит. кл. (ст. Носовичи).
Демьянковская — Иванъ Сударчиковъ, (ст. Вѣтка).
Дубово-Логская — Лука Авраменковъ, (ст. Вѣтка).
Дубровская — Ив. Кирющенко, ц.-пр. шк. съ учит. кл. (ст. Носовичи).
Жгунско-Будская — Евдокія Барсукова, втор. шк. (ст. Носовичи).
Жеребнянская — Дмитрій Котяговъ, втор. шк. (г. Гомель, чрезъ свящ. Скитковской церкви).
Желѣзниковская — Романъ Сидоракинъ, втор. шк. (ст. Вѣтка).
Завидовская женская — Анастасія Скрылькова, втор. шк. (ст. Носовичи).
Залѣсская — Никол. Новиковъ, втор. шк. (ст. Чечерскъ).
Закружская — Марія Ремболовичъ, жен. гимн. (ст. Святскъ, Черниговск. губ.
Зябровская — Людм. Шафрановская, жен. дух. уч.; помощн. уч-цы — Елена Яновская, втер. шк. (ст. Носовичи).
Ивакская — свящ. Мих. Страдомскій, дух. сем.; помощн. уч-ля — Иванъ Минкинъ, втор. шк. (ст. Носовичи).
Климовская — Макарій Синяковъ, втор. шк. (ст. Носовичи).
Кожановская — Адамъ Климковъ, втор. шк. (ст. Чуровичи, Черниговск. губ., чрезъ свящ. Сѣровской церкви Гомельск. у.).
Костюковская — Петръ Зубковъ, втор. шк. (г. Гомель).
Колбовская — Трофимъ Яночкинъ, ц.-пр. шк. съ учит. клас. (ст. Святскъ, Черниговск. губ.).
Красно-Будская — Дан. Хроменковъ, ц.-пр. шк. съ учит. клас. (ст. Носовичи).
Кривская — Терентій Порошинъ, ц.-пр. шк. съ учит. клас. (ст. Уваровичи).
Кунторовская — Тихонъ Порошинъ, ц.-пр. шк. съ учит. кл. (ст. Вѣтка).
Купреевская — Ѳедоръ Бородинъ, ц.-пр. шк. съ учит. кл. (ст. Вѣтка).

Для сайта BOOK-OLDS.RU

Кравцовская — Евдокія Боборыкина, втор. шк. (ст. Добрянка, Черниговск. губ.).
Круговецкая женская — М. Бекаревичъ, дух. уч. (ст. Носовичи).
Кузьминичская мужская — Евфр. Дударева, втор. шк. (ст. Огородня-Гомельская, с. Кузьминичи).
Кузьминичская женская — Евфр. Чернякова, втор. шк. (ст. Огородня-Гомельская, с. Кузьминичи).
Лапичская — Лидія Мигай, жен. дух. уч. (ст. Уваровичи); помощн. уч-ца Пелагія Зенькевичъ, втор. шк.
Ларищенская — Елена Барщевская, втор. шк. (г. Гомель).
Лопатинская — Михаилъ Шумовъ, ц.-пр. шк съ учит. клас. (г. Гомель).
Марьинская — Калин. Алексѣевъ, ц.-пр. шк. съ учит. кл. (ст. Добрушъ).
Нивская — Марія Шпаковская, втор. шк. (ст. Носовичи).
Подосовская — Марѳа Моисеенко.
Пыханьская — Дим. Аночкинъ, (Вѣтка).
Хизово-Гутская — вакансія.
Хоухлевская — вакансія.
Юрковичская (Шерстинск. прих.) — Борисъ Краснопольскій, (Вѣтка).
Ново-Закружская — Е. Вержеховская, жен. дух. уч. (ст. Святскъ, Черниг. губ.).
Новиловская — Иллар. Климовичъ, (ст. Чечерскъ).
Николаевская — Діаконъ Бор. Голубевъ, ц.-пр. шк. съ учит. кл. (ст. Носовичи).
Носовичская женская — Юлія Гаманкова, втор. шк. (ст. Носовичи).
Ново-Юрковичская — Вѣра Глинская, жен. дух. уч. (ст. Чуровичи, Черниговск. губ.).
Новосельская — Елена Дембская, жен. гимн. (ст. Вѣтка).
Песочно-Будская — Георгій Христинъ, втор. шк. (ст. Носовичи).
Поповская — Наталія Екимова, жен. гимн. (г. Гомель, чрезъ Дятловск. вол. правл.).
Поповская женская — Марія Соловьева, втор. шк. (ст. Носовичи).
Прудковская — Андрей Голубевъ, втор. шк. (г. Гомель).
Роговская — Марія Артемьева, втор. шк. (ст. Уваровичи).
Романовичская — Ольга Зыкова, жен. дух. уч. (г. Гомель).
Радугская — Георгій Новиковъ, двухклас. ц.-пр. шк. съ учит. кл. (ст. Вѣтка).
Рудне-Споничская — Феоф. Гашкевичъ, (ст. Вѣтка).
Семеновская мужская — Марія Бодунова, втор. шк. (ст. Уваровичи, д. Семеновка).
Семеновская женская — Надежда Величко, жен. дух. уч. ст. Уваровичи, д. Семеновка).
Свѣтиловичская — Зах. Ганжинъ, втор. шк. (ст. Святскъ, Черниговск. губ.).
Сивинская — Агафія Закревская, (ст. Вѣтка).
Тарасовская — Марія Сорокко, жен. дух. уч. (ст. Вѣтка).
Сосновская — Никифоръ Мельниковъ, (г. Гомель).
Старо-Мильчанская — Ив. Куликовъ, ц.-пр. шк. съ учит. кл. (г. Гомель).
Терюхская — Елисав. Цитовичъ, жен. дух. уч. (г. Гомель).
Уваровичская — Мих. Хрулькевичъ, учит. шк. (ст. Уваровичи).
Усохская — діаконъ Ал-сѣй Ларковъ, ц.-пр. шк. съ учит. кл. (ст. Носовичи).

Гомельскій уѣздъ.

Для сайта BOOK-OLDS.RU

Усохско-Будская — Ант. Бѣляева, (ст. Носовичи).
Утевская — Федоръ Прокопеня, уч. семин.; помощн. уч-ля — Сисой Абушенко, втор. шк. (ст. Носовичи).
Хизовская — Василій Хайковъ, втор. шк. (ст. Вѣтка).
Хорошевская — Антонина Вороновичъ, жен. дух. уч. (ст. Огородня-Гомельская).
Хальчанская — Діон. Перниковъ, втор. шк.; помощн. уч-ля — Ѳома Борсуковъ втор. шк. (ст. Вѣтка).
Ченская — Марія Поцѣйко, жен. гимн. (г. Гомель).
Чисто-Лужская — Дмитрій Раковъ, ц.-пр. шк. съ учит. кл. (ст. Вѣтка).
Чернянская — Валентина Жукова, прогим. (ст. Уваровичи).

Православные приходы.

г. Гомель.

Соборная Петро-Павловская церковь — настоятель прот. Ал-ндръ Яковл. Зыковъ (онъ же благочинный городскихъ церквей), прав., дух. акад.; прот. Ал-ндръ Михайл. Свидерскій, прав., дух. семин.

Троицкая — свящ. Ѳедоръ Андр. Страдомскій, прав., дух. семин.; свящ. Андрей Іоанн. Трусевичъ, прав., дух. семин.

Преображенская — свящ. Павелъ Никол. Левашевъ, прав., дух. семин.

Николаевская ж. д. — свящ. Даніилъ Ѳедот. Окиншевичъ, прав., дух. семин.; свящ. Владимиръ Петр. Бутомо, прав., дух. семин.

Ильинская единовѣрческая — свящ. Іоаннъ Никол. Мамонтовъ, прав., дух. семин.

Александро-Невская тюремная — свящ. Павелъ Филип. Шелепинъ, прав., дух. уч.

Александро-Невская гимназическая — свящ. Ѳеодоръ Жудро, прав., дух. акад.

Заштатный гор. Бѣлица.

Александро-Невская церковь — прот. Владимиръ Ѳеофан. Потаповичъ, прав., дух. семин.

(г. Гомель и Ново Бѣлица принадлежатъ къ городскому Гомельскому благочинію).

Гомельскій уѣздъ.

1-й округъ.

с. Бобовичи. Успенская церковь — прот. Петръ Іоан. Кучинскій (онъ же благочинный 1 округа), прав., дух. семин. (адр. — г. Гомель).

с. Барщево. Николаевская — свящ. Георгій Дорименд. Бардовскій, прав., дух. семин. (адр. — г. Гомель).

с. Волковичскій Крупецъ. Рождество-Богородицкая — свящ. Владимиръ Димитр. Андруцкій, прав., дух. семин. (адр. — м. Уваровичи).

с. Дятловичи. Троицкая — свящ. Василій Бутомо, прав., дух. семин. (адр. — г. Гомель).

с. Иволь. Преображенская — свящ. Михаилъ Ѳедор. Трусевичъ, прав., дух. семин. (адр. — ст. Уваровичи).

с. Красное. Успенская — свящ. Іоаннъ Григор. Терентіенко, прав., дух. семин. (адр. — г. Гомель).

Для сайта BOOK-OLDS.RU

с. Руденецъ. Успенская — свящ. Павелъ Григор. Волотовскій, прав., дух. семин.; свящ. Петръ Іоанн. Петрашень, прав., дух. семин. (адр. — ст. Уваровичи).

с. Скитки. Рождество-Богородицкая — свящ. Стефанъ Стефан. Шафрановскій, прав., дух. семин. (адр. — г. Гомель).

с. Старо-Бѣлица. Николаевская — свящ. Петръ Ѳедоровичъ Цитовичъ, прав., дух. семин. (адр. — ст. Уваровичи).

с. Телеши. Покровская — свящ. Іоаннъ Ермол. Слайчевскій, прав. дух. семин. (адр. — ст. Уваровичи).

м. Уваровичи. Рождество-Богородицкая — свящ. Конст. Васил. Сороколѣтовъ, прав., дух. семин. (адр. — ст. Уваровичи).

с. Хоминскъ. Георгіевская — свящ. Ал-ндръ Іоан. Кошевицкій, прав., дух. семин. (адр. — г. Гомель).

с. Чеботовичи. Рождество-Богородицкая — свящ. Софроній Ал-сѣев. Бекаревичъ, прав., дух. семин. (адр. — ст. Уваровичи).

с. Чернянка. Покровская — свящ. Іосифъ Васил. Коржевскій, прав., дух. уч. (адр. — г. Рѣчица, Минск. губ.)

2-й округъ.

м. Вѣтка. Преображенская — свящ. Ал-ндръ Николаев. Гашкевичъ, прав., дух. семин. (адр. — м. Вѣтка).

с. Вылево. Михайловская — прот. Іоаннъ Ал-ндров. Шебеко, прав., дух. семин. (адр. — ст. Добрушъ).

с. Даниловичи. Николаевская — свящ. Ал-ндръ Герман. Трусевичъ, прав., дух. семин. (адр. — г. Гомель, чрезъ Поколюбичск. вол. правленіе).

с. Еремино. Покровская — свящ. Георгій Никол. Бѣлобржецкій, прав., дух. семин. (адр. — м. Костюковка).

с. Закружье. Николаевская — свящ. Сергій Конст. Сорокко, прав., дух. семин. (адр. — ст. Святская, Черн. губ.).

с. Новоселье. Петро-Павловская — свящ. Макарій Никол. Полубинскій, прав., дух. семин. (адр. — м. Вѣтка).

с. Очесо-Рудня. Успенская — свящ. Николай Дмитр. Чеботкевичъ, прав., дух. семин. (адр. — ст. Святская Черниговск. губ.)

с. Поколюбичи. Никитинская — свящ. Платонъ Николаев. Гашкевичъ, прав., дух. семин. (адр. — г. Гомель).

с. Радуга. Успенская — свящ. Павелъ Васил. Медвѣдковъ, (онъ же благочинный 2 округа), прав., дух. семин. (адр. — м. Вѣтка).

с. Староселье. Николаевская — свящ. Ал-сѣй Львов. Пясковскій, прав., дух. семин. (адр. — м. Вѣтка).

м. Хальчъ. Архистратиго-Михаиловская — свящ. Алексій Ал-ндр. Поповъ, прав., дух. уч. (адр. — м. Вѣтка).

3-й округъ.

с. Васильево. Рождество-Богородицкая — свящ. Николай Іустин. Горючко, дух. семин. (адр. — ст. Огородня-Гомельская).

с. Добрушъ. Николаевская — свящ. Николай Васил. Романкевичъ, (онъ же благочинный), прав. дух. семин. (адр. — ст. Добрушъ).

Гомельскій уѣздъ.

Для сайта BOOK-OLDS.RU

с. Жгунъ. Успенская — свящ. Владимиръ Захар. Черкасовъ, прав., дух. семин. (адр. — ст. Добрушъ).

с. Корма. Покровская — свящ. Ал-сій Стефан. Ржевусскій, прав., дух. семин., (адр. — ст. Огородня-Гомельская).

с. Красная-Буда. Покровская — свящ. вакансія. (адр. — ст. Носовичи).

с. Огородня-Николаевская — свящ. Іоаннъ Іоан. Гашкевичъ, прав., дух. семин. (адр. — ст. Огородня-Гомельская).

с. Старый-Крупецъ. Троицкая — свящ. Маркъ Шиловъ, прав., дом. образ. (адр. — ст. Носовичи).

с. Тереховка. Архистратиго-Михайловская — свящ. Аркадій Соколовъ, прав., дух. семин. (адр. — ст. Носовичи).

с. Усохская-Буда. Николаевская — свящ. вакансія. (адр. — ст. Носовичи).

с. Хорошевка. Архистратиго-Михайловская — свящ. Николай Іоан. Бедрицкій, прав., дух. семин. (адр. — ст. Огородня-Гомельская).

4-й округъ.

с. Антоновка. Рождество-Богородицкая — свящ. вакансія. (адр. — ст. Носовичи).

с. Гордуны. Свято-Троицкая — свящ. Ал-ндръ Стефан. Шафрановскій, прав., дух. семин. (адр. — ст. Носовичи).

с. Головиничи. Покровская — свящ. Василій Никодим. Волотовскій, прав., дух. семин. (адр. — г. Гомель).

с. Грабово. Вознесенская — свящ. Іоаннъ Михайл. Васильевъ, прав., дух. уч., (адр. — ст. Носовичи).

с. Глубоцкое. Рождество-Богородицкая — свящ. Николай Павл. Воскресенскій, прав., дух. семин. (адр. — ст. Добрянка, Черниговск. губ.).

с. Иваки. Тихоновская — свящ. Михаилъ Михайл. Страдомскій, прав., дух. семин. (адр. — ст. Носовичи).

с. Кравцово. Троицкая — свящ. Ал-ндръ Никол. Чесскій, прав., дух. семин. (адр. — ст. Добрянка, Черниг. губ.).

с. Марковичи. Архистратиго-Михайловская — свящ. Іаковъ Фокинъ Колосовъ, прав., дух. семин. (адр. — ст. Добрянка, Черниговск. губ.).

с. Марковичи. Екатериненская — свящ. Стефанъ Ѳеодот. Черноусовъ, прав., второклас. шк. (адр. — ст. Добрянка, Черниговск. губ.).

с. Нивскъ. Александро-Невская — свящ. Михаилъ Ермол. Семеновъ, прав., дух. семин. (адр. — ст. Носовичи).

м. Носовичи. Николаевская — свящ. Ал-ндръ Іоан. Бедрицкій, прав., дух. семин., (адр. — ст. Носовичи).

с. Перерость. Рождество-Богородицкая — свящ. Ал-ндръ Петр. Чулицкій, прав., дух. семин. (адр. — ст. Огородня-Гомельская).

с. Прибытки. Рождество-Богородицкая — свящ. Владимиръ Андр. Шафрановскій, (онъ же благочинный), прав. дух. семин. (адр. — ст. Носовичи).

с. Романово. Николаевская — свящ. Петръ Филип. Клиндуховъ, прав., дух. семин., (адр. — г. Гомель).

с. Терюхи. Георгіевская — свящ. Николай Михайл. Леплинскій, прав., дух. семин. (адр. — г. Гомель).

с. Утево. Николаевская — свящ. Николай Леонид. Пясковскій, прав., дух. семин. (адр. — ст. Носовичи).

с. Черетянка. Успенская — свящ. Михаилъ Никол. Гашкевичъ, прав., дух. семин. (адр. — ст. Добрянка, Черниговск. губ.).

Для сайта BOOK-OLDS.RU

5-й округъ.

с. Бартоломѣево. Николаевская — свящ. Василій Павл. Чулковъ, прав., город. уч. (адр. — м. Вѣтка).

с. Громыки. Рождество-Богородицкая — свящ. Василій Гавріил. Волотовскій, прав., дух. уч. (адр. — ст. Святскъ, Черниговск. губ).

окол. Желѣзники. Николаевская — свящ. Стефанъ Никол. Барташевичъ, прав., дух. уч. (адр. — м. Вѣтка).

с. Залѣсье. Васильевская — свящ. Петръ Васил. Шафрановскій (онъ же и. д. благочиннаго), прав., дух. семин. (адр. — м. Чечерскъ).

с. Нисимковичи. Георгіевская — свящ. Михаилъ Ѳеодор. Рацевичъ, прав., дух. семин. (адр. — м. Чечерскъ).

с. Нѣмки. Покровская — свящ. Василій Филипп. Клиндуховъ, прав., дух. семин. (адр. — ст. Святскъ, Черниговск. губ.).

с. Перелѣевка. Успенская — свящ. Іоаннъ Захар. Ткачевъ, прав., двухклас. уч. (адр. — ст. Святскъ, Черниговск. губ.).

с. Полѣсье. Николаевская — свящ. Василій Львов. Ганкевичъ, прав., дух. семин. (адр. — ст. Выдренка).

с. Рѣчковка. Михайловская — свящ. Іоаннъ Лукинъ Тюфяевъ, прав., дух. семин. (адр. — м. Вѣтка).

с. Свѣтиловичи. Рождество-Богородицкая — свящ. Леонтій Михайл. Соколовъ, прав., дух. уч. (адр. — ст. Святскъ, Черниговск. губ.).

с. Столбуны. Николаевская — свящ. Іоаннъ Іоанн. Керножицкій, прав., дух. семин. (адр. — ст. Святскъ, Черниговск. губ.).

м. Шерстинъ. Рождество-Богородицкая — свящ. Ѳеодоръ Андр. Рафановичъ, прав., дух. семин. (адр. — м. Вѣтка).

с. Ѳедоровка. Свято-Духовская — свящ. Григорій Семен. Меньковичъ, прав., дух. семин. (адр. — м. Чечерскъ).

с. Колюды. Рождественская — свящ. Петръ Павлов. Павловъ, прав., кондукт. уч. (адр. — ст. Выдренка).

6-й округъ.

с. Азаричи. Николаевская — свящ. Павелъ Игнат. Канарскій, прав., дух. уч. (адр. — ст. Чуровичи, Черниговск. губ.).

с. Барщево. Архистратиго-Михаиловская — свящ. Петръ Іоан. Поспавскій, прав., дух. уч. (адр. — ст. Носовичи).

с. Завидовка. Успенская — свящ. Іоаннъ Артем. Полторацкій, прав., второкл. шк. (адр. — ст. Носовичи).

с. Кузьминичи. Рождество-Богородицкая — свящ. Алексій Матѳіев. Дубянскій, прав., дух. семин. (адр. — ст. Огородня-Гомельская).

с. Круговецъ. Троицкая — свящ. Ал-ндръ Іоан. Ксендзовъ, прав., дух. семин. (адр. — ст. Носовичи).

с. Новыя-Юрковичи. Троицкая — свящ. Леонтій Андр. Глинскій, прав., дух. семин. (адр. — ст. Чуровичи, — Черниговск. губ.).

с. Плутовка. Рождество-Богородицкая — свящ. Ѳеоктистъ Петр. Шафрановскій, прав., учит. семин. (адр. — ст. Огородня-Гомельская).

с. Поповка. Николаевская — прот. Петръ Іоан. Садовскій, прав., дух. семин. (адр. — ст. Носовичи).

с. Сѣровка. Архистратиго-Михаиловская — свящ. Тихонъ Григор.

Гомельскій уѣздъ

Для сайта BOOK-OLDS.RU

Чамовъ (онъ же благочинный), прав., дух. семин. (адр. — ст. Чуравичи, Черниговск. губ.).

с. Старыя-Юрковичи. Рождество-Богородицкая — свящ. Василій Павл. Волотовскій, прав., дух. семин. (адр. — ст. Чуровичи, Черниговск. губ.).

Монастырь.

Женскій.

Чонско-Макарьевъ — игуменія Валерія, прав., част. пансіонъ (адр. — г. Гомель).

Гомельское отдѣленіе Могилевскаго церковно-православнаго Богоявленскаго братства.

Свѣдѣнія къ 5 февраля 1910 г. не доставлены.

В. И. И.

Римско-католическое духовенство.

Гомельскій костелъ. Настоятель — ксендзъ Францискъ Піотровскій (онъ же Гомельскій деканъ), р.-кат., р.-к. дух. акад.; г. Гомель.

Викарные: ксендзъ Антоній Ячейко, р.-кат., р.-к. дух. семин.; г. Гомель; ксендзъ Михаилъ Цакуль, р.-кат., р.-к. дух. семин.; г. Гомель.

Евангелическо-лютеранское духовенство.

Пасторъ — вакансія (г. Могилевъ).

Іудейское духовенство.

г. Гомель. Общественный раввинъ — мѣщ. Мееръ Мазьев. Маянцъ, іуд., унив.; Милліонная, д. Безикко.

м. Вѣтка. Общественный раввинъ — вакансія.

В. В.

2-я бригада 40-й пѣхотной дивизіи.

Командиръ бригады — ген.-маіоръ Оскаръ Ал-ндр. фонъ-Геннингсъ, ев.-лют., воен. уч.; Гимназическая, д. Доріа-Дерналовича.

160 пѣх. Абхазскій полкъ.

Свѣдѣнія къ 5 февраля 1910 г. не получены.

Управленіе Гомельскаго уѣзднаго воинскаго начальника.

(Волотовская, 28).

Воинскій начальникъ — полк. Василій Иван. Степановъ, прав., юнк. уч.; Вѣтренная, 10.

Дѣлопроизводитель — над. сов. Ѳедоръ Яковл. Ескевичъ, прав., выдерж. экз. на чинъ; Волотовская, д. гор. управы.

Завѣдывающій пересыльною частью управленія — поруч. Евгеній Іос. Петровъ, прав., юнк. уч.; Слесарный пер., д. Череухина.

Для сайта BOOK-OLDS.RU

М. Ф.

Податная инспекція.

Податной инспекторъ 1-го уч. (1 и 2 полиц. части г. Гомеля и волости: Гомельская, Дятловичская, Носовичская, Марковичская, Вылевская, Кормянская, Красно-Будская, Поповская, Старо-Юрковичская) — ст. сов. Іос. Ив. Каминскій, прав., унив.; г. Гомель, Госпитальая, 1.

2-го уч. (3 и 4 полиц. части г. Гомеля и волости: Вѣтковская, Покотская, Полѣсская, Пеколюбичская, Руденецкая, Рѣчковская, Столбунская и Чеботовичская) — ст. сов. Іос. Льв. Медвѣдевъ, прав., унив.; г. Гомель.

Гомельское Казначейство.

Казначей — надв. сов. Мартіанъ Данил. Климовъ, прав., город. уч.; Румянцевская, д. Голубева.

Старшій бухгалтеръ — над. сов. Дмитрій Яковл. Яковлевъ, прав., фельд. шк.; Гусевская, д. Зубрицкаго.

Бухгалтеры I разряда: кол. асс. Прокофій Адам. Свадковскій, прав., уѣзд. уч.; Троицкая, д. Домбровскаго; надв. сов. Николай Яковл. Пора-Леоновичъ, прав., дом. образ.; Спасская, 9.

Бухгалтеры II разряда: губ. секр. Михаилъ Яковл. Потаповичъ, прав., уѣзд. уч.; Замковая, 100; кол. секр. Ал-ндръ Ефим. Череповичъ, прав., уѣзд. уч.; Рогачевская, 16; кол. рег. Андрей Владим. Максимовъ, прав., город. уч.; г. Орша.

Старшій кассиръ — кол. асс. Ѳеодоръ Дмитр. Бѣляцкій, прав., уѣзд. уч.; Луговая, 12.

Кассиры I разряда: надв. сов. Николай Павл. Адамовъ, прав., воен. прогимн.; Румянцевская, д. Голубева; надв. сов. Иванъ Ив. Янковскій, прав., прогимн.; Генеральская, 37.

Кассиры II разряда: кол. асс. Михаилъ Андр. Головко-Улазовскій, прав., уѣзд. уч.; Милліонная, с д.; н. ч. Ѳедоръ Григор. Малишевскій, прав., дух. уч.; Жандармская, 20.

Счетные чиновники: кол. рег. Конст. Никол. Яроцкій-Бубель, прав., уѣзд. уч.; Гусевская, 6; кол. рег. Дмитрій Лаврент. Никифоровъ, прав., уѣздн. уч.; Болотная, 28; кол. рег. Петръ Павл. Раумъ, прав., дух. уч.; Румянцевская, 47.

Гомельское 1-е городское по квартирному налогу присутствіе.

Свѣдѣнія до 3 февраля не доставлены.

Гомельское 2-е городское по квартирному налогу присутствіе.

Предсѣдатель присутствія — податной инспекторъ 2 участка Гомельскаго уѣзда ст. сов. Іосифъ Львов. Медвѣдевъ, прав., унив.; г. Гомель, Волотовская, д. Медвѣдевой.

Члены: кол. асс. Ник. Яковл. Пора-Леоновичъ, прав., гимн.; Спасская, с. д.; крест. Левъ Яков. Борисенковъ, прав., дом. образ.; Троицкая, с. д.;

Для сайта BOOK-OLDS.RU

мѣщ. Мих. Прокоф. Поляковъ, старообр., дом. образ.; предмѣстье г. Гомеля, Ново-Бѣлица, с. д.; мѣщ. Ѳедотъ Ив. Ковалевъ, старообр., дом. образ.; гор. Гомель, Фельдмаршалская, с. д.; Федотъ Андр. Кравцовъ, прав., дом. образ.; Андреевская, с. д.; купецъ Берка Файвелев. Каданеръ, іуд., дом. образ.; Вѣтряная, с. д.

Вѣтковское городское по квартирному налогу присутствіе.

(м. Вѣтка, Гомельск. у.).

Предсѣдатель присутствія — податной инспекторъ 2 участка Гомельскаго уѣзда ст. сов. Іосифъ Львов. Медвѣдевъ, прав., унив.; г. Гомель; Волотовская, д. Медвѣдевой.

Члены: мѣщ. Серг. Ник. Малашевичъ, прав., прогимн.; мѣщ. Ник. Петр. Кушнеровъ, старообр., дом. образ.; мѣщ. Лазарь Нисонов. Горнъ, іуд., дом. образ.; мѣщ. Діонисій Данил. Адамчиковъ, прав., дом. образ.; мѣщ. Павелъ Никиф. Тепляковъ, старообр. дом. образ.; мѣщ. Вульфъ Мееров. Миниковъ, іуд., дом. образ.

Уѣздный распорядительный комитетъ.

Предсѣдатель — уѣздный исправникъ.

Члены: уѣздный воинскій начальникъ, городской голова, податной инспекторъ 1 уч. Гомельскаго уѣзда и непремѣнный членъ управы по дѣл. зем. хозяйства.

Акцизное управленіе V округа.

(г. Гомель).

Надзиратель — кол. секр. Констан. Иван. Зиновьевъ, прав., гимн.; Жандармская, д. Шведова.

Помощники надзирателя: старшіе: надв. сов. Игнатій Генрих. Протасевичъ, прав., реальн. уч.; м. Вѣтка; надв. сов. Михаилъ Іосифов. Подобѣдъ, прав., воен. уч.; м. Уваровичи; губ. секр. Василій Павлов. Турчаниновъ, прав., уѣзд. уч.; м. Чечерскъ, Рогачевскаго у.

Младшіе: кол. асс. Сергѣй Адам. Горбикъ, прав., унив.; Вокзальная, д. Иткина; кол. секр. Георг. Андріанов. Оболонскій, прав., унив.; Вокзалья, д. Иткина; кол. рег. Евгеній Иванов. Буловскій, ев.-лют., дом. образ.; Фельдмаршалская, д. Дуганова; тит. сов. Ѳеодосій Иван. Лисицкій, прав., дух. семин.; ул. князя Паскевича, д. Галковской.

Дѣлопроизводитель — кол. секр. Смарагдъ Ал-ндр. Кирножицкій, прав.; дух. уч.; Генеральская, д. Венцковича.

Штатные контролеры: старшіе: н. ч. Игнатій Иван. Петрожицкій, р.-кат., уѣзд. уч.; Луговая, с. д.; кол. секр. Дмитрій Васил. Останьковичъ, прав., унив.; Бульварная, д. Крушевскаго.

Младшіе: губ. секр. Юліусъ-Эмиль Руди, ев.-лют., сел.-хоз. инст.; Технический пер., д. Пустовойтъ; н. ч. Францъ Андр. Косинскій, р.-кат., р.-кат.,

Для сайта BOOK-OLDS.RU

дух. семин.; Артиллерійская, д. Неронскаго; губ. секр. Владиславъ Ксаверіев. Остеръ, р.-кат., унив.; предмѣстье Бѣлица, казенный винный складъ; губ. секр. Антонъ Васил. Синицынъ, прав., фельдш. шк.; Ново-столярная, с. д.; н. ч. Василій Михайл. Коровникъ, прав., реальн. уч.; Николаевская, д. Шлемина; кол. рег.Петръ Никол. Сакенъ, прав., унив.; м. Чечерскъ, Рогачевск. у.; кол. рег. Евгеній Аркад. Останьковичъ, прав., ж. д. уч.; Полѣсскан, д. Лѣсюковой; губ. секр. Ипполитъ Семен. Еноховичъ, прав., унив.; м. Уваровичи; н. ч. Владиміръ Осипов. Ивашкевичъ, р.-кат., уѣзд. уч.; м. Чечерскъ, Рогачевск. у.; н. ч. Степанъ Андр. Трофимовскій, прав., дух. семин.; предмѣстье Бѣлица, спичечная фабрика; н. ч. Сергѣй Иван. Зайко, прав., дом. образ.; предмѣстье Бѣлица, спичечная фабрика; н. ч. Василій Антон. Высоцкій, прав., дух. семин.; им. Новоселки; н. ч: Казиміръ Андр. Островскій, р.-кат., уѣзд. уч.; Ѳеодосійская; д. Сабойтисъ; н. ч. Вадимъ Михайл. Ушинскій, прав., выд. исп. на вольн. 2 разр.; Липовая, д. Лурье; н. ч. Михаилъ Леонид. Доливо-Блотницкій, прав., гимн.; м. Вѣтка.

Гомельскій № 2 казенный винный складъ.

(Предмѣстье г. Гомеля, Бѣлица).

Завѣдывающій — пот. поч. гражд. Василій Семен. Діаконенко, прав. дух. семин.; винный складъ.

Помощники его: тит. сов. Станиславъ Антон. Довнаровичъ, р.-кат. гимн.; винный складъ; крест. Михаилъ Герасимов. Склезневъ, прав., народ. уч.; винный складъ.

Винные лавки.

г. Гомель.

Свѣдѣнія до 3 февраля 1910 г. не получены.

Гомельскій уѣздъ.

№№ лавокъ.

199. Прод-цъ — лич. поч. гражд. Георг. Никол. Левтринскій, прав., дом. образ.; с. Полѣсье.

Гомельскій уѣздный комитетъ попечительства о народной трезвости.

(Конная площадь, д. Городской Управы).

Предсѣдатель — уѣздный предводитель дворянства.

Члены: Гомельскій полиціймейстеръ, уѣздный исправникъ, помощникъ начальника губернскаго жандармскаго управленія, воинскій начальникъ, директоръ гимназіи, надзиратель акцизныхъ сборовъ, земскіе начальники уѣзда, уѣздный членъ окружнаго суда 1 уч., Гомельскаго уѣзда, городской голова, непремѣнный членъ уѣздной управы по дѣламъ земскаго хозяйства и податной инспекторъ 1 уч., Гомельскаго уѣзда.

Гомельскій уѣздъ.

Для сайта BOOK-OLDS.RU

Гомельскій городской общественный банкъ.

(г. Гомель, Румянцевская, 42).

Директоръ — ст. сов. Ал-сѣй Никит. Боборыкинъ, прав., унив.; Свѣчная, с. д.

Товарищи его: надв. сов. Серг. Петр. Тюфяевъ, прав., выд. экзам. на званіе учит.; мѣщ. Никита Георг. Бѣловъ, старообряд., дом. образ.; Вѣтренная, с. д.

Бухгалтеръ — личн. поч. гражд. Ѳедоръ Мих. Попковъ, прав., дом. образ.; Кондукторскій пр., с. д.

Гомельское отдѣленіе Сѣвернаго Банка.

(Мясницкая, д. Маянца).

Управляющій — купецъ Борисъ Абрам. Цодиковъ, іуд., реальн. уч. Мясницкая, д. Маянца.

Вице-директоръ — поч. пот. двор. Адамъ Владисл. Эпштейнъ, р.-кат., политехн. инст.; Жандармская, д. Шведова.

Главный бухгалтеръ и довѣренный — мѣщ. Самуилъ Савельев. Быховскій, іуд., дом. образ.; Липовая, д. Быховскаго.

Довѣренный — мѣщ. Хаимъ Изроилев. Пашерсникъ, іуд., дом. образ.; Новиковская, 7.

Довѣренный — мѣщ. Абрамъ Исаак. Левинзонъ, іуд., дом. образ.; Замковая, д. Лифшица.

Гомельскій Николаевскій сельскій банкъ.

(г. Гомель, Конная площадь).

Распорядитель — кол. асс. Маркъ Марков. Галинъ, прав., унив.; Могилевская, д. Яцевича.

Члены повѣрочнаго совѣта: крест. Игнат. Андр. Лопуховъ, прав., дом. образ.; с. Свѣтиловичи; крест. Прокофій Ив. Мысливцевъ, прав., дом. образ.; м. Шерстинъ; крест. Маркъ Онуфр. Желѣзняковъ, прав., дом. образ.; д. Стар. Мильчи.

Бухгалтеръ — крест. Ал-ндръ Ив. Чирковъ, прав., желѣзнод. уч.; Воловская, с. д.

Гомельское отдѣленіе Соединеннаго банка.

Управляющій — Карлъ Исаев. Крамфусъ, ев.-лют., дом. образ.; уг. Румянцевской и Ириненской, д. Соедин. Банка.

Членъ управленія — Семенъ Львов. Выгодскій, іуд., дом. образ.; Румянцевская, д. Гинзбурга.

Бухгалтеръ — Ѳедоръ Ѳедор. Сороченко, прав., политехн.; уг. Румянцевской и Аптечной, д. Соединен. Банка.

Счетоводы: Эдуардъ Адольф. Швандтъ, лют., дом. образ.; Спасская; Ив.

Для сайта BOOK-OLDS.RU

Ѳедот. Осіевскій, прав., дом. образ.; Почтовая; Мелетій Иван. Ленченко, прав., дом. образ.; Румянцевская; Илья Яковл. Фонгольдъ, іуд., дом. образ.; Аптечная; Михаилъ Степан. Макаренко, прав., церк.-приход. уч.; Александровская; Николай Никол. Маленковъ, прав., город. уч.; Ириненская; Борисъ Соломон. Баскинъ, іуд., город. уч.; Базарная; Степенъ Аким. Шулюповъ, прав., уѣзд. уч.; Луговая; Ал-сѣй Адам. Клещовъ, прав., город. уч.; Почтовая.

Кассиръ-артельщикъ — Сергѣй Яковл. Щекутевъ, прав., сельск. уч.; Ириненская.

Артельщикъ — Дементій Афанас. Афанасьевъ, прав., сельск. уч.; Ириненская.

Гомельское отдѣленіе Виленскаго частнаго коммерческаго банка.

(Румянцевская, д. Домбровскаго).

Управляющій — двор. Якубъ Домиников. Шикеръ, р.-кат., унив.; Жандармская, д. Плахова.

Товарищъ его — двор. Вандалинъ Иванов. Климонтовичъ, р.-кат., гимн.; Волотовская, 24.

Бухгалтеръ — двор. Владимиръ Вацлав. Хылевскій, р.-кат., реальн. уч.; Волотовская, 6.

Гомельское об-во взаимнаго кредита.

(Румянцевская ул., д. Цейтлина).

Правленіе: предсѣдатель — мѣщ. Лейвикъ Довид. Захаринъ, іуд., дом. образ.; Румянцевская, д. Шановича.

Члены: купецъ Абрамъ Беніамин. Горкинъ, іуд., дом. образ.; Румянцевская, д. Трайнина; инж.-техн. Адольфъ Марков. Лисковичъ, іуд., технолог. инст.; Могилевская, д. Лисковича.

Бухгалтеръ — мѣщ. Самуилъ Абрамов. Лекаховичъ, іуд., город. уч.; Почтовая, д. Хейфеца.

Члены ревизіонной комиссіи: двор. Николай Аполлон. Борисовъ, прав., дом. образ.; им. Антоновка, Гомельск. у.; мѣщ. Айзикъ Шоломон. Лоткеръ, іуд., дом. образ.; Румянцевская, д. Коробочкина; мѣщ. Шліома Хаимов. Лифшицъ, іуд., дом. образ.; Жандармская, д. Левицкаго.

Гомельское ремесленное и мелко-торговое ссудо-сберегательное т-во.

(Мясницкая ул., д. Цейтлина).

Правленіе: предсѣдатель — купецъ Яковъ Іосиф. Цейтлинъ, іуд., дом. образ.; Румянцевская, с. д.

Товарищъ его — докторъ Авраамъ Яковл. Брукъ, іуд., унив.; Замковая, д. Люблина.

Гомельскій уѣздъ.

Для сайта BOOK-OLDS.RU

Члены: мѣщ. Залманъ Нохимов. Брохинъ, іуд., дом. образ.; Кузнечная, с. д.; мѣщ. Мордухъ Шевелев. Левинъ, іуд., дом. образ.; Аптечная, с. д.; мѣщ. Довидъ Ицков. Каспинъ, іуд., дом. образ.; Гуменная, д. Бѣленькова; мѣщ. Нохимъ Янкелев. Эпштейнъ, іуд., дом. образ.; Базарная, с. д.

Бухгалтеръ — Левъ Іосиф. Кагановичъ, іуд., дом. образ.; Новиковская, д. Шейндлена.

Помощники его: мѣщ. Липманъ Гиршев. Милейковскій, іуд., дом. образ.; Замковая, д. Захарина; мѣщ. Айзикъ Лейбов. Гензелевъ, іуд., дом. образ.; Румянцевская, с. д.; мѣщ. Берка Янкелев. Ваеерманъ, іуд., дом. образ.; Румянцевская, с. д.

Кассиръ — мѣщ. Яковъ Айзиков. Эпштейнъ, іуд., дом. образ.; Базарная, с. д.

Гомельское торгово-промышленное о-во взаимнаго кредита.

(Румянцевская ул., д. Ловьянова).

Правленіе: предсѣдатель — купецъ Фишель Іосифов. Добкинъ, іуд., дом. образ.; Румянцевская, с. д.

Члены: купецъ Гессель Исааков. Агроскинъ, іуд., реальн. уч.; Милліонная, д. Зивкиныхъ; мѣщ. Григорій Евсѣев. Захаринъ, іуд., дом. образ.; Замковая, с. д.

Бухгалтеръ — мѣщ. Давидъ Григор. Милейковскій, іуд., дом. образ.; Замковая, д. Захарина.

Помощники его: куп. сынъ Кива Яковл. Равиковичъ, іуд., дом. образ.; Румянцевская, д. Лурье; мѣщ. Израиль Исаак. Быховскій, іуд., дом. образ.; Новаковская, д. Захарьевой; мѣщ. Вигдоръ Шлемов. Цвайгъ, іуд., дом. образ.; Песочная, с. д.

Кассиръ — мѣщ. Моисей Мордухов. Иткинъ, іуд., дом. образ.; Кузнечная, д. Любина.

Уваровичское ссудо-сберегательное т-во.

(м. Уваровичи, Гомельск. у.).

Правленіе: предсѣдатель — мѣщ. Кусіель Шмерк. Ковнеръ, іуд., дом. образ.

Члены: мѣщ. Берка Симхов. Юдкинъ, іуд., дом. образ.; мѣщ. Гирша Іоселев. Габаинъ, іуд., дом. образ.; мѣщ. Азріель Хаим. Вольфсонъ (онъ же казначей), іуд., дом. образ.; мѣщ. Мовша Берк. Людковскій, іуд., дом. образ.

Члены совѣта: мѣщ. Изроиль Лейз. Фиглинъ, іуд., дом. образ.; мѣщ. Гирша Берк. Миндлинъ, іуд., дом. образ.; мѣщ. Нота Абелев. Гелеръ, іуд., дом. образ.; мѣщ. Хаимъ Изроил. Итинбергъ, іуд., дом. образ.; мѣщ. Гершенъ Мовшев. Модинъ, іуд., дом. образ.; мѣщ. Нохимъ Геселев. Марголинъ, іуд., дом. образ.; мѣщ. Ицка Янкелев. Лейкинъ, іуд., дом. образ.; мѣщ. Шмуйла Ицка-Лейзер. Шмуглинъ, іуд., дом. образ.; мѣщ. Залманъ Шмуйлов. Горѣликъ, іуд., дом. образ.

Бухгалтеръ — мѣщ. Шая Янкелев. Малинковичъ, іуд., дом. образ.

Для сайта BOOK-OLDS.RU

М. Т. и П.

Фабричная инспекція.

Фабричный инспекторъ 2-го участка — кол. асс. Владим. Вас. Скрябинъ, прав., технол. инст. г. Гомель, Миллiонная, д. Лагоріо.

Фабрики и заводы.

г. Гомель.

Лѣсопильный заводъ В. И. Левитина.

Лѣсопильный заводъ Я. В. Бройтмана, (предм. Новобѣлица).

Чугунно-литейный и механическій заводъ горн. инж. І. И. Агроскина.

Чугунно-литейный и механическій заводъ Р. И. Дубинскаго.

Чугунно-литейный заводъ М. Н. Фрумина.

Кирпичный заводъ Брилевскаго Т-ва (близъ г. Гомеля).

Вальцовая мельница З. Б. Певзнера.

Маслобойный заводъ А. Е. Школьникова.

Пивоваренный заводъ Ст. І. Яникъ.

Спичечная фабрика «Везувій», аренд. М. М. Витенбергъ и А. З. Дунаевскій, (предм. Новобѣлица).

Заводъ нефтян. маслъ М. С. Шевелева, (Румянцевская ул.).

Сортировка тряпья Я. Г. Ловьянова.

Рогожное заведеніе Я. Г. Ловьянова.

Тетрадная и переплетная фабрика т-ва «Заря». Владѣлецъ — купецъ Артуръ Соломонов. Миляевъ и купецъ Гесель Исааков. Агроскинъ, іуд., дом. образ.; Замковая, д. Миляева.

Товарищество Суражской бумажно-картонной фабрики. Владѣлецъ — купецъ Яковъ Ришев. Ловьяновъ, іуд., дом. образ.; Замковая, с. д.

с. Добрушъ.

Добрушская писчебумажная фабрика (при ст. Добрушъ Полѣсск. ж. д., кн. Паскевича).

Лѣсопильный заводъ кн. Паскевича.

уроч. Бѣлый берегъ.

Ипполитовскій лѣсопильный заводъ наслѣдн. г. Чернышева-Кругликова. (Покотской вол., п. ст. м. Чечерскъ).

уроч. Королево.

Сѣнопрессовальный заводъ А. И. Макъ-Дональдъ и К°. (почт. ст. г. Рѣчица Минской губ.).

м. Поддобрянка.

Кожевенный заводъ С. Н. Зильбера (почт. адр. посадъ Добрянка Черниг. г.).

Кожевенный заводъ М. Я. Герчикова.

Гомельское 7-ми классное коммерческое училище А. Д. Литвинова и Д. Д. Струнина.

(Жандармская, 7).

Директоръ училища — ст. сов, Димитрій Дмитр. Струнинъ, прав., унив.; Жандармская, 5.

Законоучители: православн. исповѣд. — свящ. Ѳеодоръ Андр. Страдомскій, прав., дух. семин.; Аптечная. 52; рим.-католич. испов. — ксендзъ Михаилъ Христофор. Цакуль, р.-кат.; дух. семин.; Замковая, 1; еврейской

Гомельскій уѣздъ.

Для сайта BOOK-OLDS.RU

вѣры — Евгеній Соломон. Фридманъ, іуд., еврейск. учит. инст.; Крушевская, д. Лившица и Шевелевыхъ.

Преподаватели: ст. сов. Андрей Димитр. Литвиновъ, прав., унив.; Волотовская, 18; кол. асс. Ал-ндръ Антон. Рудзѣевскій, р.-кат., инст. инж. путей сообщ.; Фельдмаршалская, д. Дольникова; кол. секр. Витольдъ Антон. Вадовскій, р.-кат., унив.; Аптечная, 31; н. ч. Михаилъ Николаев. Кутузовъ, прав., унив.; Жандармская, 9; н. ч. Феликсъ Ал-ндров. Штраухъ, ев.-лют., им. зв. учит. нѣм. яз.; Вокзальная, д. Иткина; н. ч. Арминъ Юльев. Шепскій, ев-лют.; им. зван. учит. нѣм. яз.; Боярская, д. Эльяшевича; Надежда Леонид. Скрябина, прав., им. зв. учит. нѣм. яз.; Милліонная, д. Лагоріо; н. ч. Эме Карлов. Дюпла, р.-кат., акад. во Франціи; Крушевская, 13; кол. асс. Георгій Фердинан. Паукеръ, ев.-лют.; уч. техн. рисован.; Могилевская, 80; діаконъ Кузьма Яковлев. Ярошевскій, прав., дух. уч.; Фельдмаршалская, д. Рукавишникова.

Врачъ училища — н. ч. Яковъ Израил. Скороходъ, іуд., унив.; Румянцевская, 15.

Письмоводитель — н. ч. Георгій Димитр. Соломоновъ, прав., церк.-прих уч.; Ѳеодосійская, д. Устиновича.

М. Ю.

Гомельскіе уѣздные члены Могилевскаго окружнаго суда.

1-го участка — кол. сов. Ив. Ив. Монтлевичъ, прав., унив.

2-го участка — кол. асс. Ив. Мих. Скрипчинскій, прав., унив.

Товарищи прокурора.

Завѣдываетъ 1-мъ и 2-мъ слѣдственнымъ уч. Гомельскаго уѣзда, предъявленіемъ заключеній въ Гомельскомъ уѣздномъ съѣздѣ, мѣстами заключенія въ г. Гомелѣ. — тит. сов. Ал-ндръ Петр. Рудко, прав., унив.; г. Гомель.

Завѣдываетъ 3-мъ и 4-мъ слѣдственными уч. Гомельскаго уѣзда и 2-мъ слѣдственнымъ уч. Рогачевскаго уѣзда — Свиридовъ, г. Гомель.

Судебные слѣдователи.

1-го участка (2-я часть г. Гомеля и волости Гомельскаго уѣзда: Чеботовичская, Телешевская и Руденецкая) — тит. сов. Пав. Андр. Кривцовъ, прав., унив.; г. Гомель.

2-го участка (1-я часть г. Гомеля и волости Гомельскаго уѣзда: Гомельская и Дятловичская) — кол. секр. Владимиръ Августин. Варнкъ, прав., унив.; г. Гомель.

3-го участка (3-я часть г. Гомеля и волости Гомельскаго уѣзда: Носовичская, Красно-Будская, Поповская, Старо-Юрковичская и Марковичская) — надв. сов. Мих. Ал-сѣев. Барковъ, прав., унив.; г. Гомель.

4-го участка (часть г. Гомеля и волости Гомельскаго уѣзда: Рѣчковская, Столбунская, Вылевская, Вѣтковская, Поколюбичская и Кормянская) — кол. асс. Ал-ндръ Вас. Косенко, прав., унив.; г. Гомель.

Полѣсская и Покотская волости относятся къ 2-му участку Рогачевскаго уѣзда. Судебный слѣдователь — тит. сов. Конст. Ал-сѣев. Барковъ, прав., унив.; м. Чечерскъ.

Для сайта BOOK-OLDS.RU

Почетные мировые судьи Гомельскаго уѣзда.

Дѣйств. ст. сов. Вас. Вас. Роменскій, прав., унив.; д. гимн.; ст. сов. Ив. Петр. Максимовъ, прав., унив.; Крушевская, с. д.; ст. сов. Евг. Вас. Карповскій, прав., унив.; Милліонная, д. Лисовскаго; кол. сов. Ник. Дормид. Бардовскій, прав., унив,; Почтовая, с. д.; отст. ген.-м. Іос. Ал-ндр. Шендзиковскій, прав., воен.-юрид. акад.; им. Любны; ст. сов. Ив. Влад. Гартонгъ, прав., Никол. кав. учил.; Полевая, д. Монастырской; ст. сов. Вас. Савв. Бочковъ, прав., унив.; им. Рѣчки; ст. сов. Ив. Ив. Монтлевичъ, прав., унив.; Могилевская, д. Мигачева; двор. Владимиръ. Конст. Кунаховичъ, прав., прогимн.; им. Федоровка.

Городскіе судьи.

Гомельскій уѣздъ.

1-го участка (м. Вѣтка и кварталы 1-й полицейской части, между Румянцевской и Замковой улицами, начиная отъ Аптечной со включеніемъ лѣвой стороны Румянцевской отъ той же Аптечной улицы по направленію изъ города къ Полѣсскому и Либавскому вокзаламъ, со включеніемъ всѣхъ зданій Полѣсскаго вокзала и населенія съ правой стороны отъ переѣзда на Новики) — кол. асс. Ал-сѣй Всев. Игнатьевъ, прав., унив.; г. Гомель.

2-го участка. (Мѣстность изъ 2-й и 1-й полицейскихъ частей, начиная отъ Княжеской площади, правая сторона Замковой улицы до Аптечной улицы, потомъ направо по Аптечной улицѣ до Румянцевской улицы, затѣмъ отъ угла Аптечной правая сторона Румянцевской вверхъ по направленію къ городу Могилеву до конца города, потомъ направо внизъ по берегу рѣки Сожа до пароходной пристани включительно и затѣмъ вверхъ по границѣ Княжескаго сада до начала Замковой улицы около костела) — ст. сов. Ант. Ив. Лопушанскій, прав., унив.; г. Гомель.

3-го участка. (3-я полицейская часть, мѣстности «Монастырекъ» и «Семеновка», предмѣстья города Гомеля «Бѣлица», «Хуторъ» и «Севрюки», затѣмъ садъ князя Паскевича съ замкомъ и вся мѣстность изъ 2-й и 1-й полицейскихъ частей по лѣвой сторонѣ всей Замковой улицы отъ замка князя Паскевича до вокзала Либаво-Роменской желѣзной дороги со включеніемъ этого вокзала, мастерскихъ и всѣхъ сооруженій Либаво-Роменской желѣзной дороги возлѣ станціи) — тит. сов. Георг. Ал-сѣев. Шкуратовъ, прав., унив.; г. Гомель.

Судебные пристава.

Кол. секр. Вас. Ал-ндр. Ивашневъ, прав., уѣзд. уч. и надв. сов. Владим. Ал-ндр. Инноковъ, прав., дух. уч.

Нотаріусы.

г. Гомель.

Викт. Максим. Плаховъ, р.-кат., мед.-хир. акад.; надв. сов. Мих. Борис. Неклепаевъ, прав., дух. семин.

м. Вѣтка,

Н. ч. Серг. Никол. Малашевичъ, прав., дом. образ.

Гомельскій уѣздъ.

Для сайта BOOK-OLDS.RU

Гомельская дворянская опека.

Для уѣздовъ Гомельскаго и Рогачевскаго.

(г. Рогачевъ).

Предсѣдатель — уѣздный предводитель дворянства.

Засѣдатели: кол. асс. Михаилъ Павл. Скачевскій, прав., уѣзд. учил.; г. Рогачевъ; тит. сов. Дмитрій Ал-сѣев. Жбанковъ, прав., дом. образ.

Протоколистъ — н. ч. Ѳедоръ Григор. Моисеенко, прав., дом. образ.

Гомельскій сиротскій судъ.

(Зданіе городской управы).

Предсѣдатель — куп. Ипполит. Викентьев. Домбровскій, прав., дом. образ.; Замковая, городск. д.

Члены: отъ купцовъ — вакансія; отъ мѣщанъ — мѣщ. Ал-ндръ Августинов. Цѣхановичъ, р.-кат., дом. образ.; Новиковская, д. Сердюковой.

Гомельское уѣздное тюремное отдѣленіе.

Предсѣдатель — ст. сов. Николай Доримед. Бардовскій, прав., унив.

Директора по должности: уѣздный предводитель дворянства, уѣздный исправникъ, полиціймейстеръ, городской голова, уѣздные члены Могилевскаго окружнаго суда по Гомельскому уѣзду, городскіе судьи 1, 2 и 3 уч., городской благочинный и товарищъ прокурора Могилевскаго окружнаго суда по Гомельскому уѣзду.

ВЫСОЧАЙШЕ утвержденные въ званіи директоровъ: ст. сов. Евгеній Васил. Карповскій, прав., унив.; кол. сов. Мартиніанъ Данил. Климовъ, прав., уѣзд. уч.; двор. Ал-ндръ Иван. Лисовскій, р.-кат., унив.; кол. асс. Андрей Никол. Дитмаръ, прав., воен. уч.; двор, Станиславъ Данил. Шабуневскій, р.-кат., инж. уч.; кол. асс. Маркъ Марк. Галинъ, прав., унив.; двор. Михаилъ Антон. Ивицкій, прав., гимн.

Гомельская тюрьма.

Начальникъ тюрьмы — надв. сов. Ант. Станисл. Барциковскій, прав., земл. кл. при гимн.

Гомельское общество пособія лицамъ освобождаемымъ изъ мѣстъ заключенія.

(Конная площадь, д. городской управы).

Правленіе: предсѣдатель кол. асс. Марк. Марков. Галинъ, прав., унив.; Могилевская, д. Яцевича.

Члены: кол. асс. Сергѣй Адамов. Горбикъ, прав., унив.; Вокзальная, д. Иткина; ст. сов. Иванъ Петр. Максимовъ, прав., унив.; ул. Барона-Нолькена, с. д.; мѣщ. Гирша Шевелев. Раппопортъ, іуд., дом. образ.; Румянцевская, д. Цирлина.

Казначей — врачъ Давидъ Евсѣев. Захаринъ, іуд., унив.; Румянцевская с. д.

Секретарь — мѣщ. Григорій Исааковичъ Певзнеръ, прав., дом. образ.; Милліонная, д. Грошикова.

Для сайта BOOK-OLDS.RU

М. Н. П.

Гомельская мужская гимназія.

(г. Гомель, уг. Александровской и Могилевской, 58).

Директоръ — д. ст. сов. Вас. Вас. Роменскій, прав., унив.; д. гимназіи.

Инспекторъ (и. о.) — ст. сов. Влад. Конст. Соколовъ, прав., ист.-фил. инст.; д. гимназіи.

Законоучители: прав. испов. — свящ. Ѳед. Андр. Жудро, прав., дух. акад.; Кавказская, д. Бедрицкаго.

Римско-католическаго исп. — (вакансія).

Учитель зак. еврейск. вѣры — Мееръ Солом. Скутельскій, іуд., евр. учит. инст; Волотовская, с. д.

Преподаватели: русск. яз. — надв. сов. Мих. Ив. Левшицъ, прав., унив.; Милліонная, д. Гропикова; н. ч. Аркадій Игнат. Ахраловичъ, прав., унив.; Могилевская, д. Климовича.

Древнихъ языковъ: ст. сов. Ант. Юліан. Шумейко, прав., унив.; Гусевская, д. Герасимовича.

Математики — губ. секр. Вильг. Евген. Блокъ, ев.-лют., унив.; Румянцевская, д. Строгаго.

Математики и физики — н. ч. Ив. Ив. Стандровскій, прав., унив.; Бульварная, д. Груздевской.

Исторіи и географіи: Ив. Петр. Максимовъ, прав., унив.; Крушевская, с.д.; н. ч. Сергѣй Казим. Чачковскій, прав., унив.; Бульварная, д. Груздевской.

Нѣмецкаго языка: н. ч. Феликсъ Ал-ндров. Штраухъ, ев.-лют., им. зв. уч. нѣмецк. яз.; Вокзальная, д. Иткина; надв. сов. Германъ Герман. Блезе, ев.-лют., им. зв. уч. нѣмец. яз.; Рогачевская, д. Цингаловой.

Французскаго языка — надв. сов. Эдуардъ Эдуард. Куртэнъ, р.-кат., им. зв. уч. франц. яз.; Волотовская, д. Риминскаго.

Рисованія и чистописанія — ст. сов. Никол. Ѳедор. Ѳедоровъ, прав., Строган. уч.; Боярская, д. Ляшкевича.

Учителя: приготовительнаго класса — кол. асс. Ал-сѣй Богдан. Шалонинъ, прав., учит. инст.; Аптечная, д. Гриневича.

Естественной исторіи — кол. асс. Конст. Адріан. Вѣлецкій, прав., унив.; Вокзальная, д. Иткина.

Законовѣдѣнія — присяжн. повѣр. Маркъ Абрам. Эльяшевъ, реф.-лют., унив.; барона Нолькена, с. д.

Гимнастики — капит. Николай Иван. Рижковъ, прав., юнк. уч.; Волотовская, 11.

Музыки — Вульфъ Мордухов. Казсъ, іуд., дом. образ.; д. еврейской школы.

Помощники классныхъ наставниковъ: тит. сов. Петръ Степ. Шутилло, прав., учит. семин.; д. гимназіи; н. ч. учитель Павелъ Митроф. Лашкевичъ, прав., Рогачевская, д. Цингаловой; н. ч. Иванъ Ал-сѣев. Шимковичъ, прав., дух. семин.; Жандармская, д. Коравскаго.

Штатный врачъ — кол. сов. Вас. Ив. Гридинъ, прав., унив.; Вѣтковская, д. Злотниковой.

Дантистъ — Антонъ Иван. Классовскій, р.-кат.; Могилевская, 62.

Письмоводитель — н. ч. Ѳедоръ Матв. Ромашкевичъ, прав., учит. семин,; Рогачевская, д. Цингаловой

Гомельскій уѣздъ.

Для сайта BOOK-OLDS.RU

Гомельская женская гимназія.

Управляющій — д. ст. сов. Вас. Вас. Роменскій, прав., унив.; д. мужск. гимназіи.

Главная надзирательница — Ольга Ник. фонъ-Циглеръ, прав., инст.; д. женск. гимназіи.

Законоучители: прав. испов. — свящ. Евг. Андр. Шафрановскій, прав., дух. семин.; Богадѣльная, д. Конюченко.

Римско-католическ. испов. — ксендзъ Ант. Ячейко, р.-кат., р. кат. дух. семин.; уг. Замковой и Фельдмарш.

Учитель закона еврейской вѣры — Мееръ Соломонов. Скутельскій, іуд., евр. инст.; Волотовская, с. д.

Преподаватели и преподавательницы: исторіи — ст. сов. Ѳед. Ѳед. Павлинскій, прав., ист.-фил. инст.; Крушевская, д. Олейникова.

Русскаго языка: н. ч. Ал-ндръ Илларіон. Баржицкій, прав., дух. акад.; уг. Жандармской и Садовой, д. Петрожицкаго; Нина Андр. Крестьянова, прав., высш. жен. уч.; Спасская, 39.

Математики и естествовѣдѣнія — надв. сов. Конст. Адріан. Вѣлецкій, прав., унив., Вокзальная, д. Иткина.

Нѣмецкаго языка: жена двор. Викт. Конст. Піоттухъ-Кублицкая, ев.-лют., инст.; Могилевская, д. Короцынскаго; Валерія Валер. Марченко, прав., инст.; Бульварная, д. Груждевской.

Французскаго языка — дом. учит. Марія Ал-сѣев. Красинцева, прав.; Фельдмаршальская, с. д.

Географіи — Любовь Мих. Гордевичъ, прав., высш. жен. уч.; Луговая, 2.

Учительница и надзирательница приготовительнаго класса — Елиз. Григ. Кунцевичъ, прав., жен. гимн.; Боярская, д. Ляшкевича.

Преподаватели по найму: математики — кол. асс. Ал-сѣй Богд. Шалонинъ, прав., учит. инст.; Аптечная, д. Гриневича.

Рисованія — ст. сов. Ник. Ѳедор. Ѳедоровъ, прав., Строган. уч.; Боярская, д. Ляшкевича.

Пѣнія — н. ч. Иванъ Ал-сѣев. Шимковичъ, прав., дух. семин.; Жандармская, д. Коравскаго.

Дантистка — зубной врачъ Изабелла Борис. Старобинская, іуд., Ирининская, д. Рабиновича.

Завѣдывающій письмовод. — н. ч. Ѳедоръ Матв. Ромашкевичъ, прав., учит. семин.; Рогачевская, д. Цингаловой.

Классныя надзирательницы: I класса — Ксенія Ильинич. Соколова, прав., гимн; князя Паскевича, д. Галковской.

II осн. класса — жена капитана Вѣра Леонт. Рыжкова, прав., жен. уч.; Волотовская, 11.

III осн. класса — Ольга Ив. Оношко, прав., жен. гимн.; Боярская, д. Домбровскаго.

IV осн. класса — Елиз. Ив. Анастасенко, прав., гимн.; Фельдмаршальская, д. Красницкаго.

V класса — Над. Евг. Бринкенъ, прав., инст.; уг. Спасской и Свѣчной.

VI класса — Нина Ал-сѣев. Шалонина, прав., гимн.; Аптечная, д. Гриневича.

Для сайта BOOK-OLDS.RU

VII класса — дом. учит. Марія Ѳедор. Ляшукъ, прав.; Кондукторскій пер., с. д.

VIII класса — Зинаида Никол. Фрейндлингъ, прав., жен. гимн.; Боярская, д. Домбровскаго.

I парал. класса — Марія Андр. Афанасьева, прав., гимн.; Милліонная, д. Грошикова.

III парал. кл. — Анна Ив. Свенцицкая, прав., гимн.; барона Нолькена, д. Решъ.

IV парал. класса — Анна Павл. Мышковская, прав., гимн.; Рогачевская, с. д.

Штатный врачъ — Ирина Георг. Карасева, прав., мед. инст.; Генеральская, 44.

Частная мужская гимназія съ правами для учащихся д-ра А. Е. Ратнера.

(Румянцевская, д. Шановича).

Учредитель — докторъ Аркадій Ефим. Ратнеръ, іуд., унив.; Александровская, д. Немировскаго.

Завѣдывающій учебно-воспитальной частью — ст. сов. Ив. Петр. Максимовъ, прав., унив.; Крушевская, с. д.

Преподаватели: мѣщ. Григ. Захар. Абрамовичъ, іуд., евр. учит. инст.; Вокзальная, 1; мѣщ. Жозефина Ароновна Ашпизъ, іуд., женск. гимн.; Бульварная, 4; лич. поч. гражд. Ал-ндръ Илларіон. Баржицкій, прав., унив.; уг. Садовой и Жандармск., д. Петражицкаго; мѣщ. Соломонъ Львов. Берманъ, іуд., дом. образ.; Кузнечная, 42; крест. Тимоф. Троф. Вырво, прав., политехн. инст.; Гимназическая, д. Купреева; мѣщ. Эмма Борис. Гальпернъ, іуд., высш. жен. уч.; Садовая, 18; лич. поч. гражд. Левъ Ив. Глинскій, прав., дух. семин.; Милліонная, духовн. уч.; мѣщ. Павелъ Львов. Гольдбергъ, іуд., унив.; Бульварная, 3; мѣщ. Анатолій Садьев. Гуровичъ, іуд., унив.; Луговая, д. Лемкина; двор. Владим. Агафоник. Кильчевскій, прав., унив.; Липовая, д. Ратнера; мѣщ. Маркъ Осипов. Когенъ, іуд., унив.; Липовая, 3; мѣщ. Іосифъ Моис. Крашинскій, іуд., дом. образ.; Румянцевская, д. Гинсбургъ; мѣщ. Марія Матв. Ростовская, іуд., жен. гимн.; Замковая, д. Шифрина; лич. поч. гражд. Конст. Павл. Серебряковъ, прав., унив.; Кузнечная, 68.

Помощники классныхъ наставниковъ: кол. рег. Ив. Вас. Виноградовъ, прав., учит. семин.; Ирининская, 17; крест. Степ. Вас. Константиновъ, прав.; уг. Липовой и Бульварн. д. Тюфяевой; крест. Ал-ръ Андр. Паршинъ, прав., учит. семин.; Артиллерійская, 7.

Частная женская гимназія Копишъ.

Свѣдѣнія до 3 февраля 1910 г. не доставлены.

Гомельская частная 4-хъ клас. мужская прогимназія М. А. Эльяшева.

Учредитель: управляющій прогимназіею и преподаватель исторіи — кандидатъ юридическихъ наукъ Маркъ Абрамов. Эльяшевъ, ев.-реф., унив.; ул. ул. Барона-Нолькена, д. Решъ.

Для сайта BOOK-OLDS.RU

Законоучитель — свящ. о. Іоаннъ Никол. Мамонтовъ, прав., дух. семин.; князя Паскевича, д. Ильинской ц.

Учитель закона еврейск. вѣры — лич. поч. гражд. Генохъ Хаимов. Шнирельманъ, іуд., еврейск. учит. инст.; Замковая, д. Хавина.

Преподаватели: исторіи — н. ч. Сергѣй Казимір. Чачковскій, прав., унив.; Бульварная, д. Грудзевскаго; математики — н. ч. Евгеній Эдуард. Решъ, прав., технол. инст.; ул. Барона Нолькена, с. д.; естествовѣдѣнія — тит. сов. Филиппъ Юльянов. Здитовецкій, прав., учит. инст.; Богадѣльная, д. Конюченко; латинскаго яз. — Людвигъ Ѳомичъ Каллусъ, р. кат., унив.; Аптечная, д. Раевскаго; русскаго яз. и географіи — домашн. учитель. Павелъ Петров. Феодоровичъ, прав., унив.; Садовая, д. Гужова; русскаго яз. и ариѳметики — домашн. учитель. Михаилъ Петров. Феодоровичъ, прав., унив.; Садовая, д. Гужова; русскаго яз. и исторіи — домашн. наставница Ал-ндра Афанас. Шебеко, прав., Жандармская, д. Грицкевича; французскаго яз. — домашн. наставница Елена Констант. Бирюковичъ, прав., гимн. и курсъ франц. яз. въ Парижѣ; Волотовская, д. Шкодинскаго; нѣмецкаго яз. — Ванда Иван. Страутингъ, ев.-лют., гимн.; Почтовая, д. Бернадскаго; чистописанія и рисованія — н. ч. Ал-ндръ Ѳеодоров. Александровъ, прав., Строганов. уч.; за линіей Л.-Ром. ж. д. при ст. Гомель, д. Кравцова.

Частное женск. еврейское училище Х. С. Этингеръ.

Свѣдѣнія до 3 февраля 1910 г. не получены.

Гомельская частная еврейская 4-хъ классная женская прогимназія А. Я. Сыркиной.

(Аптечная ул., д. Кагана).

Преподаватели: жена лич. поч. гражд. Бася Аронов. Ашпизъ, іуд., жен. гимн.; Бульварная, 4; дочь свящ. Марія Михайл. Бурцева. прав., высш. женск. курсы; Милліонная, д. Шевелева; мѣщ. Макс. Мирон. Іозефовичъ, іуд., учит. инст.; Бульварная, 19; двор. Владим. Агафон. Кильчевскій, прав., унив.; Липовая, 8; мѣщ. Гита Абрам. Левина, іуд., жен. гимн.; Ириниская, 14; дочь свящ. Екатерина Серг. Макѣева, прав., высш. женск. курсы; Милліонная, д. Шевелева; крест. Иванъ Давид. Перевозъ, прав., учит. инст.; Луговая, 13; мѣщ. Григорій Серг. Райскій, іуд., д. образ.; Ириниская, 14; мѣщ. Анна Яковл. Сыркина, іуд., женск. гимн.; Аптечная, 23; жена лич. поч. гражд. Розалія Давид. Сыркина, іуд., гимн.; Румянцевская, 15; мѣщ. Софья Матв. Скутельская, іуд., жен. гимн.; Волотовская, 25; мѣщ. Миронъ Соломон. Скутельскій, іуд., учит. инст.; Волотовская, 25; двор. Ванда Иван. Страутингъ, ев.-лют., жен. гимн.; Почтовая, д. Бернадскаго; лич. почет. гражд. Евгеній Соломон. Фридманъ, іуд., учит. инст.; мѣщ. Ревекка Яковл. Худо, минская, іуд., худож. промышл. уч.; Боярская, д. Коробочкина; мѣщ. Елизавета Григор. Шварцманъ, іуд., жен. гимн.; Бульварная, 4; мѣщ. Пая Семен. Шенфельдтъ, іуд., жен. гимн.; Волотовская, 25; мѣщ. Фаня Ильин. Эльяшева, іуд., жен. гимн.; Аптечная, 23; діаконъ Кузьма Яковл. Ярошевскій, прав., народ. уч.; Полевая, 1.

Для сайта BOOK-OLDS.RU

Женское 4-хъ классное учебное заведеніе съ дѣтскимъ садомъ въ г. Гомелѣ.

(Румянцевская, д. Хрущова).

Учредительница — Марія Антон. Тоболевичъ-Федоровская, прав., жен. гимн.; Румянцевская, д. Хрущова.

Законоучитель — протоіерей Ал-ндръ Михайл. Свидерскій, прав., Конная пл., с. д.

Преподавательницы: русскаго, географіи и нѣмецкаго яз. — учительница Надежда Иван. Ерошевичъ, прав., жен. гимн.; Рогачевская, 5.

Французскаго языка — учительница Софія Влад. Кусакова, прав., жен. гимн.; Румянцевская, д. Домбровскаго.

Ариѳметики, нѣмецкаго яз., чистописанія и рукодѣлія — учительница Варвара Мих. Бенедиктовичъ, прав., жен. гимн.; Почтовая, 16.

Русскаго яз., ариѳметики, чистописанія и французскаго яз. — учительница Лидія Иван. Долгополова, прав., жен. гимн.; Генеральная, д. Шендзиковскаго.

Преподаватель гимнастики и танцевъ — кол. рег. Пантелеймонъ Никол. Тоболевичъ, прав., школа гимнаст. и танцевъ; Румянцевская, д. Хрущова.

Родительскій комитетъ при Гомельской мужской гимназіи.

Предсѣдатель — пот. двор. — Викторъ Максим. Плаховъ, прав., воен.-мед. акад.; Жандармская, с. д.

Замѣститель его — инженеръ Петръ Степ. Харченко, прав., инженер. уч.; д. технич. жел. дор. уч.

Члены комитета: двор. Мих. Ант. Ивицкій, прав., уѣзд. уч.; Румянцевская, с. д.; двор. Адамъ Антон. Піонтковскій, р.-кат., уѣзд. уч.; Л.-Р. ж. д., вокзалъ; двор. Андрей Андр. Ивановъ, прав., прогимн.; Полѣсская, с. д.; надв. сов.; Владим. Ал-ндр. Инноковъ, прав., дух. семин., Волотовская, с. д.; мѣщ. Сендеръ Іоселев. Этингеръ, іуд., евр. уч.; Румянцевская, с. д.; мѣщ. Абрамъ Беніамен. Горкинъ, іуд. евр. уч.; Садовая, 16; двор. Викентій Ал-ндр. Ивицкій, прав., дом. образ., Могилевская, с. д.; мѣщ. Іосифъ Мееров. Тверскій, іуд., евр. уч.; Могилевская, д. Бенедиктовича; ст. сов. Іосифъ Ив. Каминскій, прав., унив.; Кавказская, д. Зезюлина; кол. сов. Ив. Ив. Монтлевичъ, прав., унив.; Могилевская, д. Мизгайло; врачъ Давидъ Евсеев. Захаринъ, іуд., унив.; Румянцевская, с. д.; надв. сов. Казим. Сем. Кленницкій, прав., учит. семин.; Жандармская, д. Шевелева; надв. сов. Ив. Андр. Рышкевичъ, прав., учит. семин.; Кавказская, 10; свящ. Евг. Андр. Шафрановскій, прав., дух. семин.; Жандармская, 24; мѣщ. Лейзеръ Вульф. Рогачевскій, іуд., евр. уч.; Троицкая, 17; кол. асс. Маркъ Марк. Галинъ, прав., унив.; Могилевская д. Луевича; инженеръ Ник. Ильичъ Болотовъ, прав., инст. инж. п. сооб.; Полѣсскій вокзалъ; мѣщ. Іос. Людв. Домбровскій, р.-кат.; ж. д. техн. уч.; Л.-Р.. ж. д. мастерскія; мѣщ. Іосиф. Миронов. Лаппо, прав., ж. д. техн. уч.; Л.-Р. ж. д. мастерскія; двор. Олегъ Вас. Баньковскій, прав., уѣзд. уч.; Новиковская, с. д.; свящ. Іоаннъ Никол. Мамонтовъ, прав., дух. семин.; Береговая, церковный д.; пот. поч. гражд. Ал-ндръ Ал-ндр. Виноградовъ, прав., дух. уч.; Л.-Р. ж. д. вокз.; тит. сов. Мих. Борис. Неклепаевъ, прав., дух. семин.; Румянцевская,

Гомельскій уѣздъ.

Для сайта BOOK-OLDS.RU

д. Цубина; тит. сов. Ѳедоръ Дмит. Бѣляцкій, прав., уѣзд. уч.; Луговая, 12; чиновн. Петръ Ив. Овчинниковъ, прав., уѣзд. уч.; Л.-Р. ж. д. вокз.; чиновн. Аѳиногенъ Вас. Билевъ, прав., уѣзд. уч.; Пол. ж. д. вокз.; двор. Іос. Ѳед. Суливонскій, прав.; ж. д. техн. уч.; Вокзальная, с. д.; надв. сов. Дмитрій Яков. Яковлевъ, прав , уѣзд. уч.; Могилевская, 10; докт.-медиц. Дмитрій Прокофьев. Кострицкій, прав., унив.; Троицкая, д. Штейна; чинов. Конст. Ив. Зиновьевъ, прав., гимн.; Жандармская, д. Шведова.

Родительскій комитетъ при Гомельской женской гимназіи.

(Милліонная, зданіе женской гимназіи).

Комитетъ: предсѣдатель — ст. сов. Іосифъ Иван. Каминскій, прав., унив.; Госпитальная, 1.

Замѣститель его и секретарь — свящ. Іоаннъ Никол. Мамонтовъ, прав., дух. семин.; Фельдмаршалская, д. Ильинской.

Члены: жена ст. сов. Анастасія Михайл. Адамовичъ, прав., жен. гимн.; д. дух. уч.; кол. асс. двор. Афиногенъ Васил. Билевъ, прав., дух. уч.; Аптечная, д. Гальковскаго; жена ст. сов. Анна Серг. Боборыкина, прав., гимн.; Свѣчная, с. д.; двор. Ѳедоръ Димитр. Бѣляцкій, прав., уѣзд. уч.; Луговая, д. Говѣйно; мѣщ. Екатер. Васил. Гуеева, прав., гимн.; Минская, д. Амосевичъ; кол. секр. Михаилъ Димитр. Заводовскій, прав., гимн.; Минская, Цвѣточный пер., 24; инж.-техн. Николай Никол. Котельниковъ, прав., технол.-инст.; ст. Гомель Л.-Р. ж. д., д. 8; поч. гражд. Ал-ндръ Михайл. Петелецкій, прав., реальн. уч.; Аптечная, с. д.; двор. Ал-ндра Онуфр. Решъ, прав., дом. образ.; Барона-Нолькена, с. д.; мѣщ. Лазарь Владим. Рогачевскій, іуд., дом. образ.; Троицкая, с. д.; крест. Антонъ Данил. Слуцкій, прав., прих. уч.; Румянцевская, 53; тит. сов. Василій Тихон. Тихоновъ, прав., технич. уч.; Генеральная, д. Козаченко; двор. Алжелина Михайл. Тюнтина, р.-кат., дом. образ.; ул. Барона-Нолькена, д. Блоха; жена чиновн. Надежда Михайл. Тюфяева, прав., гимн.; Могилевская, с. д.; кол. асс. Димитрій Яковл. Яковлевъ, прав., уѣзд.уч.; Гусевская, 1.

Низшія учебныя заведенія дирекція народныхъ училищъ.

Свѣдѣнія до 3 февраля 1910 г. не получены.

Народныя училища.

Свѣдѣнія до 3 февраля 1910 г. не получены.

М. П. С.

Кіевскій округъ путей сообщенія.

(г. Кіевъ, Фундуклеевская, 10).

Помощникъ начальника Кіевскаго отдѣленія по 2 техническому уч. — кол. сов. Нилъ Дмитр. Сыхинъ, прав., инст. инж. п. с.; г. Гомель, Фельдмаршалская, д. Кузнецовой, 14.

Техники: кол. секр. Афан. Сем. Евменовъ, прав., Лепельское кондукт. уч.; г. Гомель, Свѣчная 23; кол. рег. Яковъ Яковл. Кондратьевъ, прав., кондукт. уч.; г. Гомель, Троицкая, 23.

Для сайта BOOK-OLDS.RU

2-я шоссейная дистанція.

(г. Гомель, улица князя Паскевича, 4):

Начальникъ — кол. асс. инженеръ п. с. князь Ив. Отіев. Дадіани, прав., инст. инж. пут. сообщ.; ул. кн. Паскевича, 4.

Техникъ — кол. секр. Семенъ Иван. Ивановъ, прав., кондукт. уч.; ул. кн. Паскевича, 2.

Либаво-Роменская желѣзная дорога.

Начальникъ X-й дистанціи службы пути — тит. сов. инж. п. с. Андрей Иван. Пригоровскій, прав., инст. инж. п. с.; ст. Гомель.

Ревизоръ движенія 4 участка — губ. секр. Мих. Ѳеодосьев. Егоровъ, прав., дух. семин.; ст. Гомель.

Начальникъ Жлобинскаго участка службы тяги — кол. секр. инж.-техн. Ал-ндръ Ал-сѣев. Гайдаенко, прав., технол. инст.: ст. Гомель.

Начальникъ депо «Гомель», техникъ — крест. Іосифъ Клемент. Станкевичъ, прав., технич. ж. д. уч.; ст. Гомель.

Начальникъ Гомельскихъ мастерскихъ — инж.-технол. Николай Никол. Котельниковъ, прав., технол. инст.; г. Гомель.

Начальники станцій:

Гомель — пот. поч. гражд. Ал-ндръ Ал-сѣев. Виноградовъ, прав., дом. образ.; г. Гомель.

Тереховка — пот. поч. гражд. Іосифъ Иван. Тимофѣевъ, прав., дух. уч.; ст. Тереховка, Гомельск. у.

Зябровка — лич. поч. гражд. Иванъ Болеслав. Борейко, р.-кат., дом. образ.; ст. Зябровка, Гомельск. у.

Новобѣлица — двор. Іосифъ Ал-ндр. Кржесинскій, р.-кат.; горот. уч.; ст. Новобѣлица, Гомельск. у.

Костюковка — мѣщ. Ал-ндръ Бонифаціев. Маркевичъ, р.-кат., дом. образ.; ст. Костюковка, Гомельск. у.

Уза — двор. Конст. Маркел. Куровскій, прав., ремесл. уч.; ст. Уза, Гомельск. у.

Буда-Кошелевская — крест. Евдокимъ Пета. Бударкевичъ-Ломаносъ, прав., сельско-хоз. шк.; ст. Буда-Кошелевская, Рогачевск. у.

Солтановка — мѣщ. Николай Никол. Нейштейтикъ, прав., дом. образ.; ст. Солтановка, Рогачевск. у.

Хальчъ — двор. Иванъ Алоизіев. Пржеленцкій, р.-кат., дом. образ. ст. Хальчъ, Рогачевск. у.

Жлобинъ — мѣщ. Фердинандъ Леопольд. Фетеровскій, ев.-лют., дом. образ.; ст. Жлобинъ, Рогачевск. у.

Полѣсская ж. д.

Начальникъ 3 отдѣленія службы движенія — пот. двор. Даніилъ Алькарьев. Валицкій, прав.; ст. Гомель.

Письмоводитель его — мѣщ. Станиславъ Онуфріев. Евцихевичъ, р.-кат., дом. образ.; ст. Гомель.

Гомельскій уѣздъ.

Для сайта BOOK-OLDS.RU

Ревизоръ движенія V участка — лич. поч. гражд. Францъ Іосиф. Котекъ, прав., гимн.; ст. Гомель.

Ревизоръ поѣздовъ V участка — двор. Василій Павл. Божановъ, прав., унив.; ст. Гомель.

Начальникъ поста «Сѣнопрессовальный заводъ» — мѣщ. Болеславъ Карлов. Кушель, р.-кат., уѣзд. уч.; ст. Гомель.

Начальникъ разъѣзда «Акимовка» — крест. Василій Иван. Семеновъ, прав., ж. д. уч.; раз. «Акимовка».

Начальникъ поста «Приборъ» — двор. Михаилъ Павл. Краузольдъ, прав., воен. уч.; раз. «Якимовка».

Начальникъ станціи «Гомель» — лич. поч. гражд. Василій Кузьм. Разсказовъ, прав., дом. образ.; ст. Гомель.

Начальникъ станціи «Добрушъ» — мѣщ. Деомидъ Матв. Дроздовскій, прав., город. уч.; ст. Добрушъ.

Начальникъ разъѣзда «Закопытье» — крест. Ал-ндръ Иван. Лисовецъ, прав , дом. образ.; раз. «Закопытье».

Начальникъ депо Гомель — надв. сов. инж.-техн. Всеволодъ Васил. Покровскій, прав., технолог. инст.; депо Гомель,

Помощники его: инж.-техн. Отто Адамов. Суше де-ля-Дюбоассіеръ, ев.-лют., технолог. инст.; депо Гомель; мѣщ. Петръ Петров. Большаковъ, прав., технич. ж. д. уч.; депо Гомель.

Ревизоръ тяги IV уч. — тит. сов. инж.-техн. Константинъ Иван. Полховскій, прав., технолог. инст.; депо Гомель.

Мастеръ депо Гомель — мѣщ. Викторъ Викент. Дашкевичъ, р.-кат., дом. образ.; депо Гомель.

Техническій агентъ — двор. Иванъ Михаил. Садовниковъ, прав., дом. образ.; депо Гомель.

Начальникъ X уч. службы пути — надв. сов. инж. п. с. Николай Ильичъ Болотовъ, прав., инст. инж. п. с.; ст. Гомель.

Помощникъ его — кол. рег. техн. п. с. Василій Никол. Самойловъ, прав., реальн. уч. и выд. экз. на техн. п. с.; ст. Гомель.

Счетоводъ X уч. службы пути — мѣщ. Осипъ Мелетьев. Шершневъ, прав., уѣзд. уч.; ст. Гомель.

Механикъ телеграфа V уч. — лич. поч. гражд. Фридрихъ Фридр. Вагнеръ, ев.-лют., учит. семин.; ст. Гомель.

Завѣдывающій телеграфной станціей — крест. Ѳеодоръ Артемьев. Никитинъ, прав., народ. уч.; ст. Гомель.

Врачъ XIII медиц. участка — кол. сов. Василій Иван. Гридинъ, прав., унив.; г. Гомель.

Врачъ XIV медиц. участка — кол. сов. Христофоръ Иван. Ковалевскій, прав., унив.; г. Гомель.

Ревизоръ станціоннаго счетоводства IV уч. — кол. секр. Петръ Степ. Шафранскій, прав., город. уч.; г. Гомель.

Ревизоръ III уч. матеріальной службы — мѣщ. Карлъ Иван. Джережунъ, прав., дух. уч.; г. Гомель.

Завѣдывающій кладовой ст. Гомель — крест. Иванъ Иван. Новикъ, прав., дом. образ.; г. Гомель.

Для сайта BOOK-OLDS.RU

Гомельское техническое ж.-д. училище.

(ст. Гомель, с. д.).

Попечитель училища — ст. сов. инж. п. с. Викторъ Петр. Поповъ, прав., инст. инж. п. с.; г. Минскъ.

Начальникъ училища — инж.-мех. кол. асс. Петръ Степан. Харченко, прав., технич. уч.; д. техническ. уч.

Инспекторъ — н. ч. Иванъ Людвиг. Гендзель, р.-кат., технич. уч.; Техническая, 31.

Законоучители: прав. вѣроисп. — прот. Ал-ндръ Яковл. Зыковъ, прав., дух. акад.; Боярская, д. Лешкевича; рим.-кат. вѣроисп. — вакансія.

Преподаватель спеціальныхъ предметовъ (и. о.) — кол. асс. Митроф. Ал-ндр. Карповъ, прав., технолог. инст.; Кондукторскій пер., 13.

Завѣдывающій учебными мастерскими — надв. сов. Василій Тихон. Тихоновъ, прав., технич. уч.; Генеральская, 71.

Помощникъ завѣдывающаго учебными мастерскими (онъ же преподаватель начальнаго черченія) — н. ч. Василій Сафонов. Добромысловъ, прав., техн. ж. д. уч.; Генеральская, 73.

Преподаватели: чистописанія — ст. сов. Николай Ѳедор. Ѳедоровъ, прав., уч. технич. рисов.; Базарная, д. Лешкевича; пѣнія — діаконъ Козьма Яковл. Ярошевскій, прав., народн. уч.; Спасская площ., 1; практической телеграфіи — н. ч. Николай Григор. Ходыко, прав., дворянск. уч.; ст. Гомель, Л.-Р. ж. д.

Надзиратель (онъ же преподаватель гимнастики) — прапорщикъ запаса Ал-сѣй Сафроніев. Бекаревичъ, прав., дух. семин.; Техническое уч.

Врачъ — кол. сов. Дмитрій Прокоф. Кострицкій, прав., унив.; Троицкой и Липовой, д. Штейна.

Письмоводитель — н. ч. Ал-ндръ Яковл. Домарацкій, р.-кат., город. уч.; Гусева, 13.

Общество потребителей при Гомельскихъ мастерскихъ Л.-Р. ж. д.

Правленіе: предсѣдатель — инж.-технологъ Андр. Ив. Шаховскій, прав. технол. инст.; мастерскія Л.-Р. ж. д.

Члены: Афанасій Матвѣев. Поляковъ, прав., дом. образ.; мастерскія Л.-Р. ж. д.; Стефанъ Макіевичъ Самойловъ, прав., дом. образ.; мастерскія Л.-Р. ж. д.

Казначей — Ричардъ Осиповичъ Рымша, р.-кат., дом. образ.; мастерск. Л.-Р. ж. д.

Счетоводъ — Евгеній Яковл. Чурносовъ, прав., торг. шк.; мастерск. Л.-Р. ж. д.

Г. У. З. и З.

Гомельская уѣздная землеустроительная комиссія.

(Конная площадь, городской домъ).

Предсѣдатель комиссіи — уѣздный предводитель дворянства.

Непремѣнный членъ — ст. сов. Евгеній Вас. Карповскій, прав., унив.; Боярская, 15.

Для сайта BOOK-OLDS.RU

Секретарь — крест. Ал-сѣй Исидор. Бичай, прав., народ. уч.; Вокзальная, 7.

Уѣздный членъ Могилевскаго окружнаго суда 1 уч. — ст. сов. Иванъ Иван. Монтлевичъ, прав., унив.; Могилевская, д. Мигачева.

Податные инспекторы: 1 уч. — ст. сов. Іосифъ Иван. Каминскій, прав., унив.; Госпитальная, д. Зезюлина; 2 уч. — ст. сов. Іосифъ Львов. Медвѣдевъ, прав., унив.; Волотовская, с. д.

Земскіе начальники: 1 уч. — кол. асс. Маркъ Марк. Галинъ, прав., унив.; Могилевская, 64; 2 уч. — кол. рег. Петръ Игн. Пересвѣтъ-Солтанъ, р.-кат., унив.; им. Старая Бѣлица, Телешевской вол.; 3 уч. — надв. сов. баронъ Георгій Иван. Фитингофъ-Шель, прав., кавал. уч.; им. Радѣево, Руденецк. вол.; 4 уч. — кол. секр. Сергѣй Иван. Фонъ-Рихтеръ, прав., унив.; м. Вѣтка, Вѣтковск. вол.; 5 уч. — кол. асс. Андрей Никол. Дитмаръ, прав., Пажеск. корп.; м. Носовичи, Носовичск. вол.; 6 уч. — губ. секр. Невелъ Петр. Шепелъ, прав., унив.; с. Добрушъ, Вылевск. вол.; 7 уч. — над. сов. Петръ Павлов. Гусевъ, прав., кавал. уч.; с. Гордуны, Носовичск. вол.; 8 уч — тит. сов. Андрей Васильев. Стасевичъ, прав., унив.; Свѣтиловичи, Столбунск. вол.

Члены по выбору отъ земства: двор. Владимиръ Конст. Кунаховичъ, прав., прогимн.; им. Ѳедоровка, Дятловичск. вол.; двор. Иванъ Игнат. Будзяновскій, р.-кат., дом. образ.; им. Отверница, Телешевск. вол.; двор. баронъ Эдуардъ Станисл. Нолькенъ, ев.-реф., кад. корп.; им. Костюковка, Покалюб. вол.

Члены представители отъ крестьянъ: крест. Иванъ Ассон. Розумовъ, прав., дом. образ.; с. Старое, Поколюб. вол.; крест. Владим. Яков. Рычковъ, прав., дом. образ.; с. Нисимковичи, Покотск. вол.; крест. Яковъ Семен. Шапоровъ, прав., дом. образ.; с. Волковичскій-Крупецъ, Телешевск. вол.

Завѣдывающіе лѣсничествами.

Лѣсничій Кошелевскаго лѣсничества — младшій лѣсной ревиворъ кол. сов. Ив. Лавр. Юстовъ, прав., лѣсн. инст.; Буда Кошелевская.

Его помощники — н. ч. Ал-ндръ Герм. Вендтъ, прав., нижш. лѣсн. шк. и н. ч. Павелъ Карпов. Фостикъ, прав., лѣсн. шк.; Буда-Кошелевская. (Почт. адресъ — ст. Буда-Кошелевская Л.-Р. ж. д.).

Гомельское сельско-хозяйственное т-во.

Свѣдѣнія до 4 февраля 1910 г. не получены.

Р. О-во Кр. Кр.

Гомельскій мѣстный комитетъ Россійскаго о-ва Краснаго Креста.

Свѣдѣнія до 3 февраля 1910 г. не получены.

Для сайта BOOK-OLDS.RU

Горецкій уѣздъ.

М. В. Д.

Предводитель дворянства.

Надв. сов. Анатолій Евгеньевичъ *Трусовъ*.

Прав., Мих. Артил. уч.

(г. Горки, Могилевской губ.).

Почетный мировой судья Горецкаго уѣзда.

Предсѣдатель отдѣла о-ва повсемѣстной помощи пострадавшимъ на войнѣ солдатамъ и ихъ семьямъ.

Предсѣдатель подъотдѣла комитета на увѣковѣченіе памяти русскихъ воиновъ сухопутной арміи, павшихъ въ войну 1904—1905 г.г.

Письмоводитель его канцеляріи — н. ч. Семенъ Григор. *Шумскій*, прав., уѣзд. уч.

Дворянское Депутатское Собраніе.

Членъ депутатъ Горецкаго уѣзда — н. ч. Вас. Вас. бар. фонъ-Корфъ, ев.-лют., загран. землед. инст.; им. Большіе Яковлевичи, ст. Застѣнки.

Горецкій уѣздный съѣздъ.

Предсѣдатель — уѣздный предводитель дворянства.

Члены: уѣздный членъ окружнаго суда по Горецкому уѣзду — кол. асс. Андрей Вас. Поповичъ, прав., унив.; г. Горки; почетные мировые судьи: надв. сов. Анатолій Евгеніев. Трусовъ, прав., артил. уч.; г. Горки; гофмейстеръ ВЫСОЧАЙШАГО двора Эмман. Ал-ндр. Ватаци, прав., уч. правовѣд.; им. Аниковичи; д. ст. сов. Иванъ Ив. Барсуковъ, прав., землед. и лѣсн. акад.; г. Горки; ст. сов. Николай Петров. Турчаниновъ, прав., унив.; г. Горки; кол. сов. Михаилъ Ал-ндр. Ватаци, прав., воен. гимн.; им. Аниковичи; надв. сов. Владим. Иван. Андріяновъ, прав., политех. уч.; им. Орловичи; надв. сов. Генрихъ Вильгельм. фонъ-Краузе, ев.-лют., унив.; им. Сеньково; кол. асс. Ал-сѣй Евстаф. Силичъ, прав., унив.; г. Житоміръ, Волынск. губ.; ген.-лейтенантъ Ал-ндръ Ал-ндр. Ватаци, прав., Ник. акад. ген.-шт.; им. Аниковичи; кол. секр. Левъ Никол. Чачковъ, прав., сельско-хозяйств. акад.; им. Левки;

Для сайта BOOK-OLDS.RU

Вас. Вас. баронъ-Корфъ, ев.-лют., загран. землед. инст.; им. Яковлевича; городской судья тит. сов. Викт. Захар. Малама, прав., унив.; г. Горки; земскіе начальники: 1-го уч. — н. ч. Іосифъ Антон. Киркоръ, прав., ветер. инст.; им. Соболево; 2-го уч. — кол. секр. Петръ Мих. Андреевскій, прав., унив.; им. Дубровна; 3-го уч. — отст. шт.-кап. Никол. Ал-ндр. Римскій-Корсаковъ, прав., воен. уч.; г. Горки; 4-го уч. — надв. сов. Георг. Павл. фонъ Циглеръ, прав., юнк. уч.; м. Зар. Шкловъ.

Члены, входящіе въ составъ административнаго присутствія: податной инспекторъ, уѣздный исправникъ и членъ уѣздной управы по дѣламъ земскаго хозяйства.

Секретарь (и. о.) — Григ. Викентьев. Коміонко, прав., дом. образ.; г. Горки.

Горецкое уѣздное по воинской повинности Присутствіе.

Предсѣдатель уѣздный предводитель дворянства — надв. сов. Анатолій Евген. Трусовъ, прав., артил. уч. г. Горки.

Члены: уѣздный исправникъ — кол. сов. Вас. Ив. Хлѣбниковъ, прав., юнк. уч.; г. Горки; и. д. уѣзднаго воинскаго начальника — капитанъ Конст. Францев. фонъ-Лейтнеръ, ев.-лют., воен. гимн. и воен. уч.; г. Горки; непремѣнный членъ уѣздной управы по дѣламъ земскаго хозяйства — капитанъ запаса Михаилъ Филипп. Парфеновъ, прав., юнк. уч.; г. Горки.

Члены по избранію:

По 1-му участку — надв. сов. Семенъ Иванов. Останьковичъ, прав., уѣзд. уч.; г. Горки.

Кандидатъ къ нему — ст. сов. Влад. Семен. Мартыновъ, прав., унив.; г. Горки.

Отъ г. Горокъ — отст. кол. асс. Иванъ Ал-ндр. Сороколѣтовъ, прав., землед. уч., г. Горки.

По 2-му участку — н. ч. Василій Вас. баронъ фонъ-Корфъ, ев.-лют., землед. инст.; им. Яковлевичи, Маслаковской вол.

Кандидатъ къ нему — надв. сов. Георгій Павл. фонъ-Циглеръ, прав., юнк. уч.; м. Зар.-Шкловъ, Ничипоровичской вол.

Отъ г. Копыси — мѣщ. Яковъ Иванов. Сопъ, прав., дом. образ.; г. Копысь.

Дѣлопроизводитель — н. ч. Косьма Серг. Безверхій, прав., дом. образ.; г. Горки.

Полюбовное спеціальное межеваніе земель Горецкаго уѣзда.

(г. Могилевъ, Маковецкій пер., д. Бочкова.

Посредникъ — кол. сов. Ал-ндръ Ал-сѣев. Носовичъ, прав., землед.-такс. кл.

Письмоводитель — губ. секр. Андр. Адам. Кошко, прав., конд. шк.; г. Могилевъ, Буличевъ пер., с. д.

Для сайта BOOK-OLDS.RU

Горецкая уѣздная комиссія по оцѣнкѣ недвижимыхъ имуществъ.

Предсѣдатель уѣздный предводитель дворянства — надв. сов. Анатолій Евген. Трусовъ, прав., артил. уч.

Члены: городской судья — тит. сов. Викторъ Захар. Малама, прав., унив.

Земскій начальникъ 3 уч. — отст. шт.-кап. Николай Ал-ндр. Римскій-Корсаковъ, прав., воен. уч.

Исправникъ — кол. сов. Вас. Ив. Хлѣбниковъ, прав., юнк. уч.

Податной инспекторъ — ст. сов. Владим. Семенов. Мартыновъ, прав., унив.

Городской староста — н. ч. провизоръ Казиміръ Антон. Паздзѣрскій, р.-кат., двор. уч.

Непремѣнный членъ уѣздной управы по дѣламъ земскаго хозяйства — капитанъ запаса Михалъ Филиппов. Парфеновъ, прав., юнк. уч.

Горецкій уѣздный Комитетъ по дѣламъ земскаго хозяйства.

Предсѣдатель — уѣздный предводитель дворянства.

Члены: земскіе начальники уѣзда, податной инспекторъ, уѣздный исправникъ, завѣдывающій Горецкимъ лѣсничествомъ, участковый инженеръ, городской староста, непремѣнный членъ управы, уѣздный наблюдатель церковно-приходскихъ школъ, инспекторъ народныхъ училищъ 3 уч. Могилевской губерніи, уѣздный врачъ, уѣздный ветеринарный врачъ.

Земскіе гласные: двор. Левъ Никол. Чачковъ, прав., сел.-хоз. акад.; им. Левки, почт. ст. Копысь; двор. Георгій Дмитр. Цекертъ, прав., реальн. уч.; им. Усвяты, почт. ст. Ляды; баронъ Василій Васил. фонъ-Корфъ, ев.-лют., загр. землед. инст.; им. Яковлевичи, почт. ст. Застѣнки; мѣщ. Констант. Иван. Барановскій, прав., землед. уч.; им. Душки, почт. ст. Городищенское вол. прав.; крест. Павелъ Емельян. Бизуновъ, прав., народ. уч.; д. Грибаны, почт. ст. Шкловъ.

Волостные старшины:

Городищенскій — Кондратій Данилов. Дучковъ, прав., народ. уч.; с. Городище, почт. ст. Городищенское вол. прав.

Ничипоровскій — Яковъ Марков. Ивлевъ, прав., дом. образ.; д. Потапово, Ничипоров. вол., почт. ст. Шкловъ.

Горецкій — Николай Михѣев. Воробьевъ, прав., 2-хклас. уч. м. н. пр.; д. Папковка, Горецкой вол., почт. ст. Горки.

Савскій — Констант. Климов. Черниковъ, прав., дом. образ.; с. Сава, почт. ст. Горки.

Холбнянскій — Никита Евменов. Бѣлугинъ, прав., дом. образ.; д. Буда, Холбнянской вол., почт. ст. Ляды.

Горецкая уѣздная управа по дѣламъ земскаго хозяйства.

Предсѣдатель — уѣздный предводитель дворянства.

Члены: уѣздный исправникъ, податной инспекторъ, непремѣнный

Для сайта BOOK-OLDS.RU

членъ капитанъ запаса Михаилъ Филипп. Парфеновъ, прав., юнк. уч.

Земскіе гласные: баронъ Василій Васильев. Фонъ-Корфъ, ев.-лют., загр. землед. инст.; им. Яковлевичи, почт. ст. Застѣнки; мѣщ. Констат. Иван. Барановскій, прав., землед. уч.; им. Душки, почт. ст. Городищенск. волостн. прав.

Сельско-врачебная часть.

1-й участокъ.

Сельскій врачъ — Янкель Ельев. Ліокумовичъ, іуд., унив.; м. Дубровна.

Фельдшера:

Дубровинскій — кол. рег. Григорій Харитонов. Зеньковъ, прав., фельдш. шк.; м. Дубровна.

Ляднянскій — н. ч. Борисъ Ѳедотов. Зеньковъ, прав.,; хут. Кореньковщина, почт. ст. Ляды.

Сватошицкій — н. ч. Павелъ Моисеев. Шкредовъ прав.,; с. Сватошицы, почт. ст. Дубровна.

Пугляевскій — (вакансія).

Повивальная бабка — Марія Яков. Зенькова, прав., повив. шк.; м. Дубровна.

2-й участокъ.

Сельскій врачъ — (вакансія).

Фельдшера:

Копысскій — н. ч. Сергѣй Леонов. Жуковъ, прав.; г. Копысь.

Маслаковскій — кол. рег. Антонъ Прохоров. Бѣлоусовъ, прав., фельдш. шк.; с. Маслаки, почт. ст. Застѣнки.

Городищенскій — Ѳедотъ Миропов. Петровъ, прав.; с. Городище, почт. ст. Городищенск. вол. прав.

Ничипоровичскій — н. ч. Кондратій Васильев. Ковальковъ, прав.; с. Ничипоровичи, почт. ст. Шкловъ.

Повивальныя бабки:

Копысская — Елисавета Тихон. Другаченко, прав.; повив. шк.; г. Копысь.

Городищенская — Марія Никол. Петрова, прав., повив. шк.; с. Городище, почт. ст. Городищенск. вол. прав.

3-й участокъ.

Сельскій врачъ — (вакансія).

Фельдшера:

Горецкіе — н. ч. Ефимъ Леонтьев. Фабристовъ, прав.; г. Горки.; н. ч. Фелиціанъ Иванов. Каплинскій, р.-кат.; г. Горки.

Романовскій — кол. рег. Иванъ Никол. Жаринъ, прав., фельдш. шк.; м. Романово.

Повивальная бабка — Марія Кондрат. Авдѣева, прав., повив. шк.; г. Горки.

Ветеринарная часть

Ветеринарный врачъ — кол. секр. Николай Петр. Шимкевичъ, прав., ветер. инст.; г. Горки.

Для сайта BOOK-OLDS.RU

Административно-врачебная часть.

Уѣздный врачъ (старшій по губерніи) — ст. сов. Никол. Петр. Турчаниновъ, прав., унив.; г. Горки.

Уѣздный фельдшеръ — н. ч. Мих. Матв. Арцишевскій, р.-кат.; г. Горки.

Уѣздная повивальная бабка (вр. и. о.) — Леон. Петр. Лизункова, прав. повив. шк.; г. Горки.

Городской врачъ — (вакансія).

Горецкое городское упрощенное общественное управленіе.

Городской староста — двор. Казимиръ Антон. Паздзѣрскій, р.-кат., дворянск. уч.

Помощникъ его — крест. Никита Антон. Дѣлозецкій, прав., дом. образ.

Копысское городское упрощенное общественное управленіе.

(г. Копысь).

Городской староста — н. ч. Яковъ Ив. Сопъ, прав., дом. образ.

Помощникъ его — н. ч. Артемъ Ал-сѣев. Петрашень, прав., дом. образ.

Горецкое уѣздное полицейское управленіе.

Исправникъ — кол. сов. Вас. Ив. Хлѣбниковъ, прав., юнк. уч.

Помощникъ его — кол. секр. Григорій Иван. Капустинъ, прав., город. уч.

Секретарь — кол. рег. Яковъ Тихон. Череповичъ, прав., уѣзд. уч.;

Столоначальники: н. ч. Николай Егор. Барановскій. прав., уѣздн. уч.; н. ч. Ал-сѣй Леонов Кажуровъ, прав., народ. уч.

Регистраторъ — н. ч. Петръ Петр. Костеничъ, прав., дом. образ.

Полицейскій надзиратель — кол. секр. Констант. Григор. Осиповъ, прав., дух. уч.

Пристава: 1-го стана — кол. асс. Дмитрій Семен. Виноградовъ, прав. город. уч.; г. Копысь; 2-го стана — кол. рег. Михаилъ Иван. Пугацевичъ, прав., уѣзд. уч.; м. Дубровна; 3-го стана — губ. секр. Тимофей Тарасов. Канарскій, прав., учит. семин.; м. Ляды.

Губернское жандармское управленіе.

Помощникъ начальника по Горецкому уѣзду — ротм. Карлъ Индрик. Мейеръ, ев.-лют., пѣх. юнк. уч.; г. Могилевъ, Днѣпровскій пр., д. Якубсона.

Полицейская стража Горецкаго уѣзда

Завѣдывающій II отдѣломъ конно-полицейской стражи — ротм. Ник. Оскар. Блюмъ, ев.-лют., юнк. уч.; г. Могилевъ, Успенская, д. Шкуркина.

Завѣдывающій II пѣшимъ отдѣломъ — капит. Ал-сѣй Макс. Бакко, прав., юнк. уч.; г. Могилевъ, Луполово, с. д.

Для сайта BOOK-OLDS.RU

Мѣщанскія управленія въ Горецкомъ уѣздѣ.

Зарѣчно-Шкловское. Мѣщанскій староста — Ицка Іоселев. Оршеръ, іуд., дом. образ.; м. Зарѣчный-Шкловъ, почт. адр. м. Шкловъ.

Дубровенское. Мѣщанскій староста (и. д.) — Лейба Ицков. Посутманъ, іуд. дом. образ.; м. Дубровна.

Рассасненское. Мѣщанскій староста — Абрамъ Шоломов. Гуревичъ, іуд., дом. образ.; м. Россасна, почт. адр. м. Дубровна.

Ляднянское. Мѣщанскій староста — Хаимъ Берков. Гусинскій, іуд., дом. образ.; м. Ляды.

Баевское. Мѣщанскій староста — Алторъ Шлемов. Свербило, іуд., дом. образ.; м. Баево, почт. адр. м. Романово.

Романовское. Мѣщанскій староста — Абрамъ Мордухов. Лапицкій, іуд., дом. образ.; м. Романово.

Пожарныя общества и дружины.

Горецкое добровольное пожарное общество,

(г. Горы-Горки),

Предсѣдатель — капитанъ Константинъ Францевичъ фонъ-Лейтнеръ, ев.-лютер., гимн.

Товарищъ его — мѣщ. Наумъ Соломон. Гинзбургъ, іуд., земл. таксат. уч.

Казначей и секретарь — двор. Антонъ Казимир. Паздзѣрскій, р.-кат., земл.-таксат. уч.

Копысское добровольное пожарное общество.

(г. Копысь, Горецк. у.).

Предсѣдатель — свящ. о. Игнатій Виктор. Кочановскій, прав., дух. семин.

Начальникъ охотниковъ — мѣщ. Артемъ Ал-сѣев. Петрашень, прав., дом. образ.

Дубровенское вольно-пожарное общество,

(м. Дубровно, Горецк. у.).

Предсѣдатель — мѣщ. Кусіель Залман. Гельманъ, іуд., фельдш. пк.;

Товарищъ предсѣдателя — (вакансія).

Казначей — поч. гражд. Вульфъ Самуйлов. Бурде, іуд., еврейск. учит. инст.

Секретарь — (вакансія).

Ляднянское вольно-пожарное общество,

(м. Ляды, Гомельск. у.).

Правленіе: предсѣдатель — ст. сов. Владимиръ Иван. Андріановъ, прав., политехникум.; им. Орловичи.

Членъ — губ. секр. Тимоф. Тарас. Канарскій, прав., учит. семин.

Цехмейстеръ и казначей — провиз. Исакъ Матвѣев. Гоффеншеферъ, іуд.

Начальникъ охотниковъ — (вакансія).

Романовское вольно-пожарное общаство.

(м. Романово, Горецк. у.).

Предсѣдатель — княжна Марія Владимировна Дондукова-Корсакова, прав., жен. гимн.

Для сайта BOOK-OLDS.RU

Казначей — кол. рег. Иванъ. Никол. Жаринъ, р.-кат., фельш. шк.
Цехмейстеръ — кол. асс. Иванъ Дементьев. Супроновъ, прав., город. уч.
Начальникъ охотниковъ — мѣщ. Федоръ Павлов. Холостовъ, прав., дом. образ.

Страховые агенты.

г. Горки.

Могилевское губернское взаимное отъ огня страхованіе. Агентъ — кол. рег. Ал-ндръ Франц. Станишевскій, прав., учит. семин.

Общество «Саламандра». Агентъ — мѣщ. Евзеръ Залманов. Лейкинъ, іуд., дом. образ.

Россійское общество. Агентъ — мѣщ. Гирша Шевелев. Рысинъ, іуд., дом. образ.

Второе россійское общество. Агентъ — мѣщ. Залманъ Янкелев. Рывлинъ, іуд., уѣздн. уч.

С.-ПБ. страховое общество. Агентъ — мѣщ. Хаимъ Евзеров. Лейкинъ, іуд., дом. образ.

Варшавское страховое общество. Агентъ — мѣщ. Гирша Рувинов. Винокуровъ, іуд., дом. образ.

м. Дубровна.

Россійское транспортное и страховое общество. Агентъ — лич. поч. гражд. Вульфъ Самуйлов. Бурде, іуд., евр. учит. инст.

м. Ляды.

Страховое отъ огня общество «Волга». Агентъ — мѣщ. Марков. Абрамъ Іофе, іуд., реальн. уч.

Почта и телеграфъ.

Горецкая почтово-телеграфная контора..

Начальникъ — тит. сов. Ив. Арт. Артемьевъ, прав., уѣзд. уч.
Помощникъ его — кол. рег. Ив. Вас. Воробьевъ, прав., уѣзд. уч.

Почтово-телеграфныя конторы.

Дубровенская. Начальникъ — кол. рег. Ѳед. Ѳом. Рабчинскій, прав., уѣзд. уч.

Ляднянская. Начальникъ — кол. ас. Прот. Никол. Слинко, прав., выд. испыт. на чинъ.

Почтово-телеграфныя отдѣленія.

Копысское. Начальникъ — кол. рег. Леон. Петр. Бровковичъ, прав., дух. уч.

Застѣнковское. Начальникъ — тит. сов. Еф. Прокоф. Савенко, прав., выд. исп. на чинъ.

Романовское. Начальникъ — кол. секр. Ив. Денис. Супроновъ, прав., уѣзд. уч.

Общество пособія бѣднымъ христіанамъ г. Горокъ.

Правленіе: предсѣдатель — вакансія.
Товарищъ его — жена надв. сов. Зинаида Ал-ндр. Поповичъ, прав., гимн.

Горецкій уѣздъ.

Для сайта BOOK-OLDS.RU

Члены: ст. сов. Николай Петр. Турчаниновъ, прав., унив.; жена ст. сов. Анна Леонт. Рытова, прав., гимн.; свящ. Никол. Павл. Голодковскій, прав., дух. семин.; жена надв. сов. Елисавета Матв. Жибуртовичъ, прав., гимн.; дочь ст. сов. Софія Никол. Турчанинова, прав., гимн.; надв. сов. Андрей Васил. Поповичъ, прав., унив.

Общество пособія бѣднымъ евреямъ г. Горокъ.

Правленіе: предсѣдатель Наумъ Залман. Гинзбургъ, іуд., зем.-так. классы.
Члены: мѣщ. Елья Беніамин. Мебель, іуд., дом. образ.; мѣщ. Носонъ Мордух. Вольфъ (онъ же секретарь) іуд., дом. образ.; мѣщ. Нахмонъ Янкел. Корпиловъ, іуд., дом. образ.; мѣщ. Залман. Янкел. Ривлинъ, іуд., уѣзд. уч.

Общество пособія бѣднымъ евреямъ г. Копыси.

Правленіе: предсѣдатель Сендеръ Гиршев. Годинъ, іуд., дом. образ.
Товарищъ его — Руввинъ Лейбов. Гинзбургъ (онъ же казначей), іуд., дом. образ.
Секретарь Абрамъ Симоновъ Шагинъ, іуд., дом. образ.

Общество пособія бѣднымъ евреямъ м. Ляды.

Правленіе: — предсѣдатель врачъ Гирша Лейбов. Зеликинъ, іуд., унив.
Казначей — мѣщ. Мордухъ Абрамов. Іоффе, іуд., реальн. уч.
Секретарь — мѣщ. Моисей Гиршев. Ратнеръ, іуд.; дом. образ.

Общество пособія бѣднымъ евреямъ въ м. Дубровнѣ.

(м. Дубровна, Горецк. у.).

Предсѣдатель — врачъ лич. поч. гражд. Мендель Іоселев. Цейтлинъ, іуд., унив.
Товарищъ его — (вакансія).
Секретарь — мѣщ. Шлема Янкелев. Курзиніеръ, іуд., дом. образ
Казначей — мѣщ. Афроимъ Нисонов. Каданеръ, іуд., дом. образ.
Члены: врачъ Яковъ Ильичъ Ліокумовичъ, іуд.; унив.; купецъ Матусъ Зискиндов. Уринсонъ, іуд., дом. образ.; мѣщ. Хаимъ Шлемов Хенехъ, іуд., дом. образ.; мѣщ. Носонъ Мордухов. Шалунъ, іуд, дом. образ.; мѣщ. Моисей Беніоминов. Посутманъ, іуд., дом. образ.; мѣщ. Мовша Ерухимов. Холомянскій, іуд., дом. образ.; м. Дубровна.

Копысское городское о-во для открытія и содержанія въ г. Копыси прогимназіи.

(Б. Шкловская ул., д. Шнеерсона).

Правленіе: предсѣдатель — двор. Иванъ Іосиф. Родзевичъ, р.-кат. уѣзд. уч.
Члены: свящ. Сергій Бровковичъ, прав., дух. семин.; личн. гражд. Ал-ндръ Иван. Новосвѣтовъ, прав., учит. инст.; личн. гражд. Ал-сѣй Терент. Цибулькинъ, прав., учит. семин.; мѣщ. Іосифъ Максим. Заливко, прав., прих. уч.; мѣщ. Сергѣй Ильичъ Комѣшко, іуд., дом. образ.; мѣщ. Сохаръ Хононов. Столяровъ, іуд., дом. образ.; мѣщ. Ицка Аронов. Рабиновичъ, іуд., дом. образ.;

Для сайта BOOK-OLDS.RU

мѣщ. Сендеръ Гиршев. Годинъ, іуд., дом. образ.; мѣщ. Зисель Тевелев. Лившицъ, іуд., дом. образ.; мѣщ. Мееръ Лейбов. Герцовъ, іуд., дом образ.

Казначей — мѣщ. Сендеръ Гиршев. Годинъ, іуд., дом. образ.

Секретарь — лич. гражд. Ал-сѣй Терент. Цибулькинъ, прав., учит. семин.

О-во вспомоществованія нуждающимся ученикамъ Горецкихъ учебныхъ заведеній.

(г. Горки).

Предсѣдатель — д. ст. сов. Иванъ Иван. Барсуковъ, прав., землед. и лѣсн. акад.

Непремѣнные члены: надв. сов. Евгеній Мих. Безсоновъ, прав., меж. инст.; кол. сов. Левъ Влад. Горскій. прав., межев. инст.; Ювеналій Ал-ндр. Вейсъ, прав., инст. сел. хоз. и лѣсов.

Выборные члены: кол. сов. Никол. Иван. Успенскій, прав., унив.; свящ. Іаковъ Никол. Ктитаревъ, прав., дух. акад.

Казначей — ст. сов. Николай Петр. Турчаниновъ, прав., унив.

Секретарь — кол. сов. Николай Иван. Успенскій, прав., унив.

Члены ревизіонной комиссіи: ст. сов. Влад. Семен. Мартыновъ, прав., унив.; надв. сов. Семенъ Иван. Останьковичъ, прав., уѣзд. уч.

О-во потребителей при фабрикѣ Акціонернаго о-ва Днѣпровской бумаго-прядильной и ткацкой мануфактуры.

(м. Дубровна, Горецк. у)

Предсѣдатель — дантистъ лич. поч. гражд. Симха Гдалев. Розенблюмъ, іуд., дом. образ.

Секретарь — мѣщ. Бер. Ариновичъ Райцинъ, іуд, дом. образ.

Общество потребителей г. Горокъ.

Правленіе: предсѣдатель Николай Иван. Успенскій (онъ же казначей), прав., унив.

Товарищъ его — Конст. Антон. Сколицевъ, прав., фельдш. шк.

Секретарь — Констант. Карл. Кронбергъ, прав., землед. уч.

Библіотеки.

г. Горки.

Владѣлецъ—мѣщ. Носонъ Мордухов. Вольфъ, іуд.; дом. образ.

г. Копысь.

Владѣлецъ купечскій сынъ Залманъ Ицков. Пѣсельникъ, іуд., реальн. уч.

м. Дубровна.

Акціонернаго о-ва Днѣпровской мануфактуры. Завѣдывающій—пот. поч. гражд. Симха Гдалевъ Розенблюмъ, іуд., дом. образ. Библіотекарь мѣщ. Моисей Гершевъ Гозъ, іуд., дом. образ.

м. Ляды.

Общественная. Завѣдывающій — мѣщ. Саулъ Абрамов. Шевелевъ, іуд., дом. образ.

Горецкій уѣдзъ.

Для сайта BOOK-OLDS.RU

Аптеки.

г. Горки.

Содержатель — провизоръ двор. Казимиръ Антон. Паздзѣрскій, р.-кат.

г. Копысь.

Содержатель — аптекарскій помощникъ двор. Ал-сѣй Ал-сѣев. Саврицкій, р.-кат., прогимн.

м. Дубровна.

Содержатель — провизоръ купецъ Фердинандъ Карл. Рейнгольдъ, ев.-лют. гимн.

м. Ляды.

Содержатель — провизоръ Исакъ Матв. (Ицка Менделевъ) Гоффеншеферъ, іуд. дом. образ.

Типографіи.

г. Горки.

Содержатель — мѣщ. Виніаминъ Абрамов. Хейнкинъ, іуд., город. уч.

Книжные магазины.

г. Горки.

Владѣлецъ мѣщ. Берка Залманов. Певзнеръ, іуд. дом. образ.
Владѣлецъ мѣщ. Пипа Евелев. Лившицъ, іуд., дом. образ.
Владѣлецъ крест. Яковъ Петр. Марозовъ, прав., дом. образ.

г. Копысь.

Владѣлецъ — мѣщ. Акилина Иван. Бурая, прав., дом. образ.
Владѣлецъ — мѣщ. Мера Залманов. Меркель, іуд., дом. образ.
Владѣлецъ — мѣщ. Мовша Шмуйлов Рабиновичъ, іуд., дом. образ.
Владѣлецъ — мѣщ. Сора Янкелев. Зарѣцкина, іуд., дом. образ.
Владѣлецъ — мѣщ. Хася Моисеев. Магинъ, іуд., дом. образ.

м. Дубровна.

Владѣлецъ мѣщ. Гиля Абрам. Нахмансонъ, іуд., дом. образ.

Горецкій арестный домъ.

Попечитель — кол. секр. Викторъ Захар. Малама, прав., унив.
Смотритель — губ. секр. Евстафій Людвик. Квилецкій, прав., двор. уч.

В. П. И.

Горецкое уѣздное отдѣленіе Могилевскаго Епархіальнаго Училищнаго Совѣта.

Предсѣдатель — свящ. Ал-ндръ Петр. Кучинскій, прав., дух. семин.

Члены: свящ. Матв. Гинко, прав., дух. семин.; свящ. Вас. Лызловъ (онъ же дѣлопроизводитель и казначей), прав., дух. семин.; прот. Петръ Шимкевичъ, прав., дух. семин.; свящ. Фед. Зыковъ, прав., дух. семин.; уѣздный предводитель дворянства; директоръ Горецкихъ учебн. заведеній; благочинные 3-хъ округовъ; земскіе начальники уѣзда; членъ отъ уѣздной управы по дѣламъ земскаго хозяйства; податной инспекторъ.

Инспекція церковно-приходскихъ школъ епархіи:

Уѣздный наблюдатель церк.-прих. шк. Горецкаго уѣзда — свящ. Ал-ндръ Петров. Кучинскій, прав., дух. семин.

Для сайта BOOK-OLDS.RU

Церковно-приходскія школы Горецкаго уѣзда.

Второклассныя школы.

г. Горки.

Горецкая — Ив. Иван. Ивановъ, Павелъ Яковл. Кузнецовъ, помощн. Людмила Афанас. Ледневская и Анна Петр. Иванова.
Горецкая — Софья Никол. Турчанинова и Ольга Персіанцева.
Дубровенская — Георгій Петр. Барановъ, Сергѣй Андреевичъ и Осипъ Михаил. Прокофьевъ.
Шишевская — Марія Гинко, прав. жен. епарх. уч.; Варвара Апрѣлева, жен. епарх. уч.; Юлія Ив. Косицкая, церк. учит. шк.
Образцовая при ней — Надежда Зеньковичъ, женск. епарх. уч.
Сватошицкая — Петръ Устин. Куковенко; Андр. Вас. Лебединскій и Аѳан. Тимоф. Шавкуновъ.
Сергіевская (вм. Романовскаго) — Логинъ Ѳедор. Рвачевъ и Марія Свѣтличная

Одноклассныя школы.

Андеколовская — крест. Екатерина Бочкова, прав., второклассн. шк. (м. Романово).
Будянская — крест. Миронъ Искровъ, прав., второклассн. шк.; м. Ляды, чрезъ Холбнянск. волост. прав.
Бурянская — крест. Яковъ Тузковъ, прав., второклассн. шк. (м. Дубровна).
Бабиничская — Борисъ Космаковъ. (г. Орша).
Браздетчинская — Марія Чудовичъ, женск. дух. уч. (г. Орша).
Баевская — Василій Семеновичъ Грищенковъ.
Бобровская — Осипъ Трофимовичъ Якименко.
Бѣльская — Нина Павловна Бекаревичъ.
Вечеринская — Марія Афанас. Шавкунова.
Волынцевская — крест. Ѳеодоръ Воспяковъ, прав., второклассн. шк. (г. Горки, чрезъ Горское волост. прав.).
Горецкая Вознесенская — Левъ Сороколѣтовъ; помощ. — Марія Сороколѣтова. (г. Горки).
Горецкая Успенская — Марія Пилецкая, жен. дух. уч. (г. Горки).
Городецкая Успенская — Даніилъ Миженко. (м. Романово)
Городецкая Покровская — Тимоф. Пилютинъ; (ст. Застѣнки, чрезъ Любиничск. вол. правл.).
Грибановская — Левъ Семенковъ, (м. Шкловъ, черезъ Ничипоров. вол. правл.).
Городищенская — Ѳедоръ Андр. Кадкинъ и Онисимъ Васил. Старостенко.
Грязивецкая — Екатерина Гавр. Пассинова.
Гураковская — крест. Екатерина Матузкова, прав., второклассн. шк.; м. Дубровна.
Дубровенская Преображенская — Вас. Рыжковъ, (м. Дубровна).
Дубровенская Покровская мужская — Мих. Градюшко, (м. Дубровна).
Дубровенская Покровская женская — Евгенія Адамовичъ, жен. дух. уч. (м. Дубровна).
Демьянковская — Викентій Островцовъ, (м. Романово, чрезъ Баевское вол. правл.).

Для сайта BOOKOLDS.RU

Дивновская — Ольга Бруевичъ.
Дятло-Мужичковская — Ефросинія Васил. Трусевичъ.
Дубровинская-Николаевская — уч-ца двор. Вѣра Харкевичъ, прав., второклассн. шк.; м. Дубровна.
Екатерингофская — Тимофей Максимовъ.
Еремѣевщинская — Елена Никол. Раковская.
Ермоловская — крест. Владимиръ Капустинъ, прав., второклассн. шк. (ст. Застѣнки).
Заходская — Емеліанъ Заянчковскій. (м. Шкловъ, чрезъ Ничипоров. вол. правл.).
Зубовская — Константинъ Сафоніев. Шубодеровъ.
Зубровская — Вѣра Владимировна Максимова.
Каменская — Тимофей Котовъ. (м. Романово, чрезъ Роман. вол. прав.).
Киселевская — Антоній Ковстенковъ. (м. Ляды).
Козловичская — Елена Валлійская, жен. дух. уч. (ст. Застѣнки).
Краинвенская — Лидія Шафрановская, жен. дух. уч. (г. Орша).
Красно-Слободская — Параскева Канарская. (м. Дубровна).
Куртасовская — Ѳедоръ Чеховскій.
Крашенская — Олимпіада Иван. Костко.
Красулинская — Надежда Алексѣевна Осипова.
Козьянская — крест. Иванъ Рыжиковъ, прав., второклассн. шк.; м. Дубровна.
Конюховская — крест. Евфимій Ракъ, прав., второклассн. шк.; г. Горки.
Ланенская — Анна Ермоловичъ, жен. дух. уч. (м. Дубровна).
Литвиновская — Людмила Горбачевская, жен. дух. уч.; помощ. учит. — Владиміръ Макаевъ. (м. Ляды).
Любижская — Марія Петрашень, жен. дух. уч. (ст. Застѣнки, чрезъ Городищенское вол. правл.).
Ляднянская — Анисія Пилецкая, жен. дух. уч. (м. Ляды).
Любиничская — Марія Михайл. Козловская.
Лазаревская — Тимофей Кулешовъ.
Людиничская — Софья Никол. Кутневичъ.
Леоновская — крест. Прохоръ Линкевичъ, прав., второклассн. шк. (г. Орша.)
Михалиновская — Екатерина Пилецкая, жен. дух. уч. (м. Дубровна).
Мошенакская — Софія Понимашенко. (г, Могилевъ).
Маслаковская — Антонина Барцевичъ и Софья Адамовичъ.
Маковнянская — Анастасія Александр. Чоловская.
Макаровская — Ольга Михайл. Лебедева.
Масалыкинская — Александра Никол. Ктиторова
Новоселковская — Ольга Гладкая. (ст. Застѣнки, чрезъ Городищ. вол. правл.).
Ничипоровичская — Софія Адамовна Роговская.
Ониковичская — Аполинарія Петровская. (ст. Застѣнки).
Осташковичская — Іосифъ Васил. Веревкинъ-Шелюто.
Ордатская — Анатолій Никол. Случановскій.
Оршаньская — крест. Павелъ Яковлевъ, прав., второклассн. шк.; (г. Горки, чрезъ Горское вол. прав., Чаус. у).
Плещицкая — Іосифъ Марачковскій. (м. Шковъ).

Для сайта BOOK-OLDS.RU

Пугляевская — Екатерина Никол. Окушко.
Поташская — Анастасія Стефан. Бочкова.
Понизовьевская — Кириллъ Ѳедор. Комиссаровъ.
Романовская мужская — Варвара Богдановичъ, жен. дух. уч. (м. Романово).
Романовская женская — Надежда Пилецкая, жен. дух. уч. (м. Романово).
Россасенская — Левъ Тобиковъ. (м. Дубровна).
Ростковская — Иванъ Петр. Меркуловъ.
Ректянская — крест. Дарія Капустина, прав., второклассн. шк. (г. Горки).
Савинская — Екатерина Раковская, жен. дух. уч. (м. Дубровна).
Савская — Ѳедоръ Устиновъ. (г. Горки).
Слижевская — Павелъ Нороленко. (ст. Застѣнки).
Старо Селецкая — Агнія Каминская, жен. дух. уч. графа Блудова. (ст. Застѣнки, чрезъ Маслаковск. вол. правл.).
Савская — Филип. Игн. Матюховъ
Сапроньковская — Анна Антон. Игнатьева.
Сидоровская — крест. Павелъ Бѣлоусовъ, прав., второклассн. шк. (ст. Застѣнки).
Тимоховская — Анна Григор. Лобчевская.
Турищевская — крест. Меѳодій Пальгуевъ, прав., второклассн. уч.; шк. (почт. адр. — г. Горки).
Турлаевская — Евтихій Барадовскій, прав., второклассн. шк. (ст. Застѣнки).
Фащевская — Михаилъ Гуторовичъ.
Филипповская — Елена Иван. Доморацкая.
Фесевская — Василій Лепешевъ. (м. Ляды, чрезъ Холбнянск. вол. правл.).
Хоминская — Савва Евдокименковъ; помощ. учит. Дм. Кругляковъ. (м. Ляды).
Хоминичская — Евгенія Каминская, жен. дух. уч. (ст. Застѣнки, чрезъ Маслаковск. вол. правл.).
Холбнянская — Евдокія Парфен. Солнцева и Марія Порфир. Кутневичъ.
Халалѣевская — Іосифъ Васил. Ильинъ
Ходоровская — крест. Димитрій Петровъ, прав., второклассн. шк.; (ст. Застѣнки, чрезъ Городищенск. вол. прав.).
Чиринская — Ал-ндра Горбачевская, жен. дух. уч. (м. Дубровна).
Чубановская — крест. Григорій Бѣлугинъ, прав., второклассн. шк. (м. Дубровна).
Шарипская — Маркъ Коробовъ. (г. Горки).
Шишевская мужская — Зоя Горбачевская, жен. дух. уч. (г. Горки).
Шкловская Троицкая — Николай Куткинъ, гимн. (м. Шкловъ).
Яковлевичская — Петръ Новицкій. (ст. Застѣнки).

Православные приходы.

г. Горки.

Троицкая церковь — прот. Петръ Андр. Шимкевичъ, прав., дух. сем.
Вознесенская — свящ. Василій Григор. Лызловъ, прав., дух. семин.
Успенская — свящ. Николай Павл. Голодковскій, прав., дух. семин.;
Николаевская при земледѣльческомъ училищѣ — свящ. Іаковъ Никол. Ктитаревъ, прав., дух. акад.

Горецкіе церкви принадлежатъ къ 3-му округу благочинія.

Горецкій уѣздъ.

Для сайта BOOK-OLDS.RU

Горецкій уѣздъ.

м. Дубровна.

Свято-Троицкая церковь — свящ. Владим. Іоан. Рыжковъ, прав., дух. семин. **Преображенская** — свящ. Георгій Ал-ндр. Валлійскій, прав., дух. семин. **Покровская** — свящ. Конст. Михайл. Свидерскій, прав., дух. семин.; **Николаевская** — свящ. Николай Стефан. Дорошкевичъ, прав., дух. семин.

Дубровенскія церкви принадлежатъ къ 1-му округу Оршанскаго уѣзда.

1-й округъ.

с. Городище. Николаевская — свящ. Антоній Тихон. Степановъ, прав., дух. семин. (адр. — ст. Застѣнки).

с. Городецъ. Покровская — свящ. Михаилъ Андр. Головкинъ, прав., дух. уч. (адр. — ст. Застѣнки).

с. Заходы. Ильинская — свящ. Владим. Семен. Глыбовскій, прав., дух. уч. (адр. — м. Шкловъ).

Зашт. г. Копысь. Св.-Духовская — свящ. вакансія (адр. — зашт. г. Копысь).

Зашт. г. Копысь. Вознесенская — свящ. Сергій Петр. Бровковичъ, прав., дух. семин. (адр. — зашт. г. Копысь).

Зашт. г. Копысь. Преображенская — свящ. Игнатій Виктор. Кочановскій, прав., дух. семин. (адр. — зашт. г. Копысь).

с. Любижъ. Петро-Павловская — свящ. Максимъ Григор. Голубковъ прав., дух. семин. (адр. ст. Застѣнки).

с. Любиничи. Рождество-Богородицкая — свящ. Евгеній Далмат. Саульскій, прав., дух. семин. (адр. — м. Шкловъ).

с. Мошенаки. Успенская — свящ. Петръ Іустин. Голіанко, прав., дух. семин. (адр. — г. Могилевъ).

с. Ничипоровичи. Петро-Павловская — свящ. Ѳеодоръ Исаак. Чулкевичъ, прав., дух. семин. (адр. — м. Шкловъ).

с. Ониковичи. Іоанно-Предтеченская — свящ. Петръ Іоан. Трусевичъ, прав., дух. уч. (адр. — ст. Застѣнки).

с. Плещицы. Параскевіевская — свящ. Николай Васил. Сущинскій, прав., дух. семин. (адр. — м. Шкловъ).

с. Слижи. Преображенская — свящ. Іоаннъ Васил. Бородичъ (онъ же и. д. благочиннаго), прав., дух. семин. (адр. — ст. Застѣнки).

с. Старый-Селецъ. Покровская — свящ. Петръ Серг. Пиневичъ, прав., дух. семин. (ст. Застѣнки).

с. Яковлевичи. Преображенская — свящ. Григорій Никол. Рудницкій, прав., дух. семин. (адр. — ст. Застѣнки).

с. Русаки. Свято-Духовская — свящ. Іоаннъ Серг. Навроцкій, прав., дух. уч. (адр. — ст. Застѣнки).

2-й округъ.

с. Бабиничи. Успенская — свящ. Поліевктъ Григор. Валюженичъ, прав., второкл. учит. шк. (адр. — г. Орша).

с. Браздетчинъ. Петро-Павловская — свящ. Григорій Ѳомичъ Попейко, прав., дух. семин. (адр. — г. Орша).

с. Крашивня. Александро-Невская — свящ. Михаилъ Андрон. Молочинскій, прав., дух. семин. (адр. — г. Орша).

Для сайта BOOK-OLDS.RU

с. Красная-Слобода. Николаевская — свящ. Сергій Іоан. Шафрановскій, прав., дух. уч. (адр. — м. Дубровна).

с. Ланинка. Покровская — свящ. Ал-ндръ Васил. Трусевичъ, прав., дух. семин. (адр. — м. Дубровна).

м. Ляды. Свято-Духовская — свящ. Леонидъ Стефан. Четыркинъ, прав., дух. семин. (адр. — м. Ляды).

м. Россасна. Георгіевская — свящ. Сергій Іосиф. Глыбовскій, прав., дух. семин. (адр. м. Дубровна).

с. Пугляи. Димитріевская — свящ. Ал-ндръ Іероф. Саульскій, прав., дух. семин. (адр. г. Орша).

с. Савино. Благовѣщенская — свящ. Сергій Ѳеодор. Шимковичъ, прав., дух. семин. (адр. — м. Дубровна).

с. Святошица. Вознесенская — свящ. Іосифъ Васил. Шимковичъ (онъ же благочинный), прав., дух. семин. (адр. — м. Дубровна).

с. Чирино. Вознесенская — свящ. Ѳеодоръ Семен. Зыковъ, прав., дух. семин. (адр. — м. Дубровна).

3-й округъ.

м. Баево. Вознесенская церковь — свящ. Меѳодій Андр. Бруевъ, (онъ же и. д. благочиннаго), прав., дух. семин. (адр. м. Романово).

с. Городецъ. Успенская — свящ. Владимиръ Ѳеофан. Солнцевъ, прав., дух. семин. (адр. — м. Романово).

с. Козловичи. Митрофановская — свящ. Арсеній Васил. Сапѣжко, прав., дух. семин. (адр. — ст. Застѣнки).

с. Кисели. Успенская — свящ. Стефанъ Емельян. Цитовичъ, прав., дух. уч. (адр. — м. Ляды).

с. Литвиново. Петро-Павловская — свящ. Евгеній Тимоф. Голодковскій, прав., дух. семин. (адр. м. Ляды).

с. Михалиново. Свято-Духовская — свящ. Николай Петр. Заркевичъ, прав., дух. уч. (адр. — м. Дубровна).

с. Маслаки. Рождество-Богородицкая — свящ. Петръ Ал-ндр. Каминскій, прав., дух. семин. (адр. — ст. Застѣнки).

м. Романово. Рождество-Богородицкая — свящ. Іоаннъ Павл. Андруцкій, прав., дух. семин.; свящ. Сергій Ал-ндр. Стратоновичъ, прав., дух. семин. (адр. м. Романово).

с. Сава. Свято-Духовская — свящ. Кириллъ Андр. Шафрановскій, прав., дух. семин. (адр. — г. Горки).

с. Холбня. Николаевская — свящ. Димитрій Петр. Чистяковъ, прав., дух. уч. (адр. — м. Ляды).

с. Шарипы. Успенская — свящ. Матѳей Львов. Гинко, прав., дух. семин. (адр. — г. Горки).

с. Шишево. Николаевская — свящ. Митрофанъ Герасим. Бекаревичъ, прав., дух. семин. (адр. — г. Горки).

В. И. И.

Римско-католическое духовенство.

Фащовскій костелъ. Настоятель — ксендзъ Антоній Мацулевичъ, р.-кат. р.-кат. семин.; м. Фащовка, почт. ст. Локути.

Для сайта BOOK-OLDS.RU

Евангелическо-реформатское духовенство.

Заштатный г. Копысь. Евангелическо-реформатская церковь. Настоятель Слуцкаго прихода — пасторъ Фелиц. Богусл. Курнатовскій, унив.; Слуцкъ, Минской губ.

Іудейское духовенство.

г. Горки. Общественный раввинъ — мѣщ. Ицка Нохимов. Свинкинъ, іуд., дом. образ.

г. Горки. Общественный раввинъ — мѣщ. Залманъ Янкелев. Рывлинъ, іуд., уѣздн. уч.

м. Ляды. Общественный раввинъ — мѣщ. Абрамъ Марков. Іофе, іуд., реальн. уч.

М. В.

Управленіе Горецкаго уѣзднаго воинскаго начальника.

Воинскій начальникъ (и. д.) — капит. Конст. Франц. фонъ-Лейтнеръ, ев.-лют., воен. гимн. и воен. уч.

Дѣлопроизводитель (и. д.) — кол. рег. Ал-ндръ Ал-ндр. Пашукъ, прав., выд. экзам. на клас. чинъ.

М. Ф.

Податная инспекція.

Податной инспекторъ — ст. сов. Владим. Сем. Мартыновъ, прав., унив. (одинъ участокъ; мѣстожительство — г. Горки).

Горецкое казначейство.

Казначей — кол. асс. Стефанъ Романов. Романовъ, прав., уѣзд. уч.

Старшій бухгалтеръ — тит. сов. Михаилъ Василев. Федоровъ, прав., город. уч.

Кассиръ 1 разр. — кол. секр. Влад. Захар. Рафановичъ, прав., дух. уч.

Бухгалтеры: 1 разр. — кол. рег. Ѳедоръ Георг. Якимовъ, прав., город. уч.

2-го разр. — кол. секр. Лаврентій Евѳимов. Березовскій, прав., уѣзд. уч.

Горецкое городское по квартирному налогу присутствіе.

Предсѣдатель — ст. сов. Влад. Сем. Мартыновъ, прав., унив.

Члены: надв. сов. Сем. Ив. Останьковичъ, прав., уѣзд. уч.; двор. Ив. Кипріанов. Доморацкій, прав.; мѣщ. Носонъ Мордух. Вольфъ, іуд.; мѣщ. Залманъ Янкелев. Рывлинъ, іуд., уѣзд. уч.

Для сайта BOOK-OLDS.RU

Горецкая уѣздная оцѣночная комиссія.

Предсѣдатель — ст. сов. Влад. Сем. Мартыновъ, прав., унив.

Члены: баронъ Вас. Вас. Корфъ, ев.-лют., загран. земл. инст.; им. Яковлевичи, Маслаковской вол.; отст. лейтен. флота Ѳедоръ Конст. Глинко, прав.; им. Забродье, Любиничской вол.; непремѣнный членъ Горецкой уѣздной управы по дѣламъ земскаго хозяйства капит. зап. Мих. Филип. Парфеновъ, прав., юнк. уч.; завѣдывающій лѣсничествомъ Горецкаго лѣсничества надв. сов. Ив. Ал-сѣев. Персіянцевъ, прав., лѣсн. инст.; Горецкій городской староста провизоръ Казиміръ Ант. Паздзѣрскій, р.-кат., крест. Петръ Парфен. Пташковъ, прав., дом. образ.; крест. Мих. Григ. Воробьевъ, прав., дом. образ.

Горецкій уѣздный распорядительный комитетъ.

Предсѣдатель — уѣздный исправникъ.

Члены: уѣздный воинскій начальникъ, городской голова, податной инспекторъ и непремѣнный членъ уѣздной управы по дѣламъ зем. хозяйства.

Акцизное управленіе 1-го округа.

(г. Могилевъ, Днѣпровскій пр., д. Блоха).

Помощники надзирателя: младшіе: кол. асс. Иванъ Ефим. Горянинъ, прав., унив.; г. Горки; кол. асс. провизоръ Антонъ Ал-ндр. Оссуховскій, прав.; г. Горки.

Штатные контролеры: младшіе: кол. рег. Ал-ндръ Павл. Гусаревичъ, прав., гимн.; г. Горки; губ. секр. Сергѣй Ал-ндр. Останьковичъ, прав., дом. обрав.; м. Романово; н. ч. Ал-ндръ Мих. Макаревичъ, прав., реаальн. уч.; м. Ляды.

Казенныя винныя лавки.

Свѣдѣнія до 6 февраля 1910 г. не доставлены.

Горецкій уѣздный комитетъ попечительства о народной трезвости.

Предсѣдатель — уѣздный предводитель дворянства.

Замѣститель его — ст. сов. Николай Петр. Турчаниновъ, прав., унив.; г. Горки.

Почетный членъ — княгиня Мар. Ал-ндр. Дондукова-Корсакова, прав.; м. Романова, Горецк. у.

Члены: директоръ Горецкихъ учебныхъ заведеній, уѣздный наблюдатель церковно-приходскихъ школъ, уѣздный членъ окружнаго суда, уѣздный исправникъ, уѣздный воинскій начальникъ, земскіе начальники уѣзда; податной инспекторъ, уѣздный врачъ, городской судья; непремѣнный членъ уѣздной управы по дѣламъ земскаго хозяйства, городской староста, почетные мировые судьи, инспекторъ народныхъ училищъ, участковый товарищъ прокурора, помощникъ начальника губернскаго жандармскаго управленія, младшій помощникъ акцизнаго надзирателя.

Дѣлопроизводитель — н. ч. Францискъ Станиславъ. Ивановскій, р.-кат., уѣзд. уч.; г. Горки.

Для сайта BOOK-OLDS.RU

Кредитное т-во въ г. Горкахъ.

(г. Горки).

Правленіе: предсѣдатель—Наумъ Залман. Гинзбургъ, іуд., землем.-таксат. классы.

Члены: провизоръ Казиміръ Антон. Паздзѣрскій, р.-кат., мѣщ. Нохимъ Абрамов. Эстринъ, іуд., дом. образ.; мѣщ. Залманъ Янкелев. Ривлинъ, іуд., уѣзд. уч.; крест. Никита Антон. Делозецкій, прав., дом. образ.

Совѣтъ: предсѣдатель — вакансія.

Члены: купецъ Залманъ Гиршев. Гинзбургъ, іуд., дом. образ.; мѣщ. Михаилъ Васил. Ѳедоровъ, прав., уѣзд. уч.; мѣщ. Носонъ Мордух. Вольфъ, іуд., дом. образ.; мѣщ. Гершенъ Рувимов. Винокуровъ, іуд., дом. образ.; мѣщ. Елья Беніамин. Мебель, іуд., дом. образ.

Счетоводы: мѣщ. Гирша Довидов. Лившицъ, іуд., дом. образ.; мѣщ. Нохимъ Шлемов. Зайцевъ, іуд., дом. образ.

Копысское кредитное т-во.

(г. Конысь, Шкловская, д. Сернова).

Правленіе: предсѣдатель — мѣщ. Ура Залманов. Шабшинъ, іуд., дом. обр.

Члены: мѣщ. Іосифъ Максим. Заливко, прав., прих. уч.; мѣщ. Ицка Уровичъ Шабшинъ, іуд., дом. образ.; мѣщ. Сахар. Хонов. Столяровъ, іуд., дом. образ.

Счетоводъ — Иванъ Іосиф. Родзевичъ, р.-кат., уѣзд. уч.

Совѣтъ: мѣщ. Абрамъ Симонов. Магинъ, іуд., дом. образ.; мѣщ. Стефанъ Лаврент. Ивашковъ, прав., дом. образ.; мѣщ. Рувинъ Лейбов. Гинзбургъ, іуд., дом. образ.

Ссудо-сберегательная касса Горецкихъ учебныхъ заведеній.

((г. Горки).

Правленіе: предсѣдатель — д. ст. сов. Иванъ Ив. Барсуковъ, прав., землед. и лѣсн. акад.

Члены: священникъ Яковъ Ник. Ктитаревъ, прав., дух. акад.; ст. сов. Ал-ндръ Богданов. Манъ, ев.-лют., сельск.-хоз. акад.

Кассиръ — кол. сов. Николай Иванов. Успенскій, прав., унив.

Дубровенское ссудо-сберегательное т-во.

(м. Дубровна, Горецк. у.).

Совѣтъ: предсѣдатель — дантистъ лич. поч. гражд. Симха Гдаліев. Розенблюмъ, іуд., дом. образ.

Члены: купецъ Шоломъ Зискиндов. Уринсонъ, іуд., дом. образ.; мѣщ. Мовша Ерухимов. Холомянскій, іуд., дом. образ.; мѣщ. Хаимъ Шолом. Хенехъ, іуд., дом. образ.; мѣщ. Гирша Гешелев. Сохоръ, іуд., дом. образ.

Кандидаты: мѣщ. Моисей Веніаминов. Посутманъ, іуд., дом. образ.; мѣщ. Лейба Мнашев. Симкинъ, іуд., дом. образ.

Правленіе: предсѣдатель — врачъ Мендель Іосиф. Цейтлинъ, іуд., унив.

Для сайта BOOK-OLDS.RU

Товарищъ предсѣдателя и счетоводъ — мѣщ. Пейсахъ Гиршев. Гозъ. іуд., дом. образ.

Казначей — мѣщ. Носонъ Мордух. Шалунъ, іуд. дом. образ.

Члены: врачъ Яковъ Ильичъ Ліокумовичъ, іуд., унив.; мѣщ. Айзикъ Аронов. Кримеръ, іуд., дом. образ.; мѣщ. Іосифъ Копелев. Воловъ, іуд., дом. образ.; мѣщ. Гиля Мордухов. Карнай, іуд., дом. образ.

Кандидаты: купецъ Залманъ Іоселев. Цукерманъ, іуд., дом. образ.; мѣщ. Шліома Яков. Курзинеръ, іуд., дом. образ.

М. Т. и П.

Фабричная инспекція.

(г. Могилевъ, Офицерская, д.. Эйсмонтъ).

Старшій фабричный инспекторъ (1-го участка) — ст. сов. Ник. Калистов. Метельскій, прав., технолог. инст.

Въ участкѣ старшаго фабричнаго инспектора: г. Могилевъ и уѣзды: Могилевскій, Сѣнненскій, Оршанскій, Горецкій и Чаусскій.

Фабрики и заводы.

м. Дубовна.

Ткацкая и красильная фабрика Акц. О-ва Днѣпровской мануфактуры.

Ткацкая талесная фабрика А.-З. А. Уринсона.

Ткацкая талесная фабрика Н. Л. Сохора.

д. Овсянка.

Лѣсопильный заводъ Э. М. Гинзбурга (почт. ст. г. Горки).

с. Анниковичи.

Лѣсопильный и бочкарный заводъ Х. О. Милецкаго, бр. Гальперновъ и Минца (почт. ст. м. Шкловъ).

Лѣсопильный заводъ С. Л. Каттокъ (почт. ст. Застѣнки).

д. Сметанка.

Изразцовый заводъ Л. Н. Чачкова, аренд. И. Ш. Пѣсельникъ (почт. ст. г. Копысь).

г. Копысь.

Изразцовый заводъ и мельница (размалывается полива для изразцовъ, простая мука и овсяная крупа) И. Ш. Пѣсельника.

Изразцовый заводъ Л. М. Косого.

Изразцовый заводъ и мельница (размалывается полива для изразцовъ, мука и овсяная крупа) М. Л. Шалыто.

Изразцовый заводъ А. Х. Шапиро.

Изразцовый заводъ М.-Л. Л. Гуревича.

Изразцовый заводъ Б. Я. Гинзбурга.

Изразцовый заводъ насл. Іоффе.

Изразцовый заводъ Л. З. Магина.

Изразцовый заводъ І. З. Долгиной.

Изразцовый заводъ Э. Л. Альперовича.

Изразцовый заводъ С. Ф. Соловейчика.

Для сайта BOOK-OLDS.RU

М. Ю.

Уѣздный членъ Могилевскаго окружнаго суда по Горецкому уѣзду.

Кол. асс. Андр. Вас. Поповичъ, прав., унив.; г. Горки.

Товарищъ прокурора.

Завѣдываетъ 1-мъ и 2-мъ слѣдственнымъ участкомъ Горецкаго уѣзда, предъявленіемъ заключеній въ Горецкомъ уѣздномъ съѣздѣ и завѣдываетъ мѣстами заключенія въ Горкахъ и уѣздѣ, — кол. асс. Владим. Всевол. Соколовъ, прав., унив.; г. Могилевъ, Б. Садовая, д. Осташкевича.

Судебные слѣдователи.

1-го участка (Гор. Горки и волости Горецкаго уѣзда: Горецкая, Романовская, Городищенская, Савская и Маслаковская, Горская и Городецкая и Чаусскаго уѣздовъ) — ст. сов. Николай Николаев. Равша, прав., унив. Камера — г. Горки.

2-го участка (Волости Горецкаго уѣзда: Дубровенская, Холбнянская, Баевская и Сватошицкая и Новотухинская и Хлыстовская, Оршанскаго уѣзда) — надв. сов. Евг. Вас. Халецкій, прав., унив. Камера — м. Дубровна.

Любиничская волость Горецкаго уѣзда относится къ 4 участку Могилевскаго уѣзда. Судебный слѣдователь — кол. сов. Григ. Ильичъ Яскевичъ, прав., унив. Камера — г. Могилевъ, М. Садовая, с. д.

Ничипоровичская волость, Горецкаго уѣзда, относится къ 3-му уч. Могилевскаго уѣзда. Судебный слѣдователь — н. ч. Пав. Макс. Бако, прав., унив. Камера — г. Могилевъ, М. Садовая, д. Павлова.

Пугляевская волость, Горецкаго уѣзда, относится къ 1-му участку Оршанскаго уѣзда. Судебный слѣдователь — кол. асс. Владимиръ Никол. Дьяковъ, прав., унив. Камера — г. Орша.

Почетные мировые судьи Горецкаго уѣзда.

Тайный сов. гофмейст. Двор. Е. И. В. Эман. Ал-ндр. Ватаци, прав., уч. правовѣд.; им. Аниковичи; надв. сов. Анатолій Евген. Трусовъ, прав., артил. уч.; г. Горки; д. ст. сов. Ив. Ив. Барсуковъ, прав., земл. и лѣс. ак.; г. Горки; ст. сов. Никол. Петров. Турчаниновъ, прав., унив.; г. Горки; кол. сов. Мих. Ал-ндр. Ватаци, прав., воен. гимн.; им. Аниковичи; надв. сов. Вл. Ив. Андріановъ, прав., политехн. уч.; им. Орловичи; надв. сов. Генр. Вильг. фонъ-Краузе, ев.-лют., унив.; им. Сеньково; кол. асс. Ал-сѣй Евстаф. Силичъ, прав., унив., г. Житомиръ; ген.-лейт. Ал-ндръ Ал-ндр. Ватаци, прав., Ник. акад. ген. шт.; им. Акимовичи; кол. секр. Левъ Николаев. Чачковъ, прав., сельско-хоз. акад.; им. Левки; н. ч. баронъ Вас. Вас. Корфъ, ев.-лют., загран. землед. инст.; им. Яковлевичи.

Для сайта BOOK-OLDS.RU

Городскіе судьи.

Тит. сов. Викт. Захар. Малама, прав. унив. (г. Горки, м. Дубровна и м. Ляды). Камера — г. Горки.

Тит. сов. Фед. Петр. Карпинскій, прав., унив.; (г. Копыси и м. Шкловъ). Камера — г. Могилевъ, Глѣбо-Борисовская, д. Марцинкевичъ.

Судебный приставъ.

Тит. сов. Фед. Степ. Гринкевичъ, прав., дух. семин.

Нотаріусы.

Заштатный г. Копысь — н. ч. Ѳома Павл. Рѣдьковъ, город. уч.

Г. Горки — надв. сов. Мих. Вас. Ельницкій, прав., двор. уч.

Оршанская дворянская опека.

(для уѣздовъ: Оршанскаго, Горецкаго и Сѣнненскаго, въ г. Оршѣ).

Предсѣдатель — уѣздный предводитель дворянства.

Засѣдатели: тит. сов. Мих. Ив. Ивановъ, прав., воен. уч.; тит. сов. Вас. Степ. Цвѣтковъ, прав., дух. уч.

Письмоводитель (онъ же протоколистъ) — н. ч. Фед. Ив. Сиринъ, прав., дом. образ.

Горецкій Сиротскій Судъ.

Предсѣдатель — надв. сов. Сем. Ив. Останьковичъ, прав., уѣздн. уч.; г. Горки.

Члены: тит. сов. Ив. Петр. Ходоско, прав., дом. образ.; г. Горки; провизоръ Казим. Ант. Паздзѣрскій, р.-кат., Копысскій городскій староста — Яковъ Ив. Сопъ, прав., дом. образ.; г. Копысь.

Горецкое уѣздное тюремное отдѣленіе.

Предсѣдатель уѣздный предводитель дворянства — надв. сов. Анатолій Евген. Трусовъ, прав., артил. уч.; г. Горки.

Директора: уѣздный членъ окружнаго суда по Горецкому уѣзду кол. асс. Андрей Васил. Поповичъ, прав., унив.; г. Горки; товарищъ прокурора окружнаго суда тит. сов. Антонъ Фаддеев. Довгирдъ, прав., унив.; г., Могилевъ; уѣздный врачъ ст. сов. Николай Петр. Турчаниновъ, прав., унив.; г. Горки; уѣздный исправникъ кол. сов. Василій Ив. Хлѣбниковъ, прав., юнк. уч.; г. Горки; городской судья тит. сов. Викторъ Захар. Малама, прав., унив.; г. Горки; городской староста н. ч. Казимиръ Антон. Паздзѣрскій, р.-кат.; г. Горки; благочинный 3 округа свящ. Мефодій Бруевъ, прав., дух семин.; м. Баево; ст. сов. Владимиръ Сем. Мартыновъ, прав., унив.; г. Горки; отст. шт.-кап. Николай Ал-ндр. Римскій-Корсаковъ, прав., воен. уч.; г. Горки; кол. асс. Генрихъ Вильгельм. фонъ-Краузе, ев.-лют., унив.; г. Горки; н. ч. Францискъ Станислав. Ивановскій, р.-кат., уѣзд. уч.; г. Горки.

Для сайта BOOK-OLDS.RU

Горецкая тюрьма.

Начальникъ тюрьмы — надв. сов. Максимъ Михайл. Усциновичъ, прав., дух. уч.

Завѣдывающій тюремной больницей — уѣздный врачъ ст. сов. Николай Петр. Турчаниновъ, прав. унив.

Священникъ — прот. Петръ Шимкевичъ, прав., дух. семин.

М. Н. П.

Копысская общественная женск. 4-кл. прогимназія.

(г. Копысь, Большая Шкловская, д. Шнеерсона).

Завѣдывающая — Лидія Ал-ндр. Ховратовичъ, прав., жен. инст.

Законоучитель — свящ. Сергій Петр. Бровковичъ, прав., дух. семин.

Учительницы: дочь пот. двор. Евгенія Домеников. Харкевичъ, р.-кат.; женск. гимн.; дочь пот. двор. Марья Ник. Клейтманъ, прав., женск. гимн.

Учителя: н. ч. Ал-ндръ Ив. Новосвѣтовъ, прав., учит. инст.; н. ч. Иванъ Іосиф. Данаевъ, прав., дух. семин.; н. ч. Ал-сѣй Терент. Цибулькинъ, прав., учит. семин.

Копысское городское училище.

Свѣдѣнія дирекціею до 6 февраля 1910 г. не доставлены.

Горецкое частное 1-кл. училище.

Свѣдѣнія дирекціею до 6 февраля 1910 г. не доставлены.

Копысское мужское приходское училище.

Свѣдѣнія дирекціею до 6 февраля 1910 г. не доставлены.

Копысское приходское женское училище.

Свѣдѣнія дирекціею до 6 февраля 1910 г. не доставлены.

Дубровенское женское приходское училище.

Свѣдѣнія дирекціею до 6 февраля 1910 г. не доставлены.

Народныя училища.

Свѣдѣнія дирекціею до 6 февраля 1910 г. не доставлены.

Частное Дубровенское 4-кл. женское еврейское училище.

(м. Дубровна).

Содержательница — Дебора Лазар. Бурде, іуд., жен. гимн.

Учительницы: Гитля Еселев. Дяткина, іуд., жен. гимн.; Хася Шендеров. Красновская, іуд., жен. гимн.; Гитля Шендеров. Красновская, іуд., жен. гимн.; Татьяна Феодор. Рыжкова, прав., школу кройки и шитья;

Для сайта BOOK-OLDS.RU

Дубровенское 1-кл. начальное еврейское училище.

(м. Дубровна).

Почетный блюститель — тит. сов. Мих. Лазарев. Поляковъ, іуд., истор.-филол. факультетъ; Москва, Тверской бульваръ, 87.

Завѣдывающій — личн. поч. гражд. Вульфъ Самуил. Бурде, іуд., евр. учит. инст.

Учителя: Мовша Янкелев. Зондовичъ, іуд., евр. учит. инст. Аронъ Гиршев. Карчмаръ, іуд., реальн. уч.; Іосель Абрамов. Криклеръ, іуд., евр. учит. инст.

Дубровенское женское приходское училище.

Свѣдѣнія дирекціею до 6 февраля 1910 г. не доставлены.

Ляднянское частное еврейское училище.

(м. Ляды).

Содержатель училища — казенный раввинъ Мордухъ Абрам. Іоффе, іуд., реальн. уч.

Учителя: Яковъ Аронов. Бенинъ, іуд.; Марія Сем. Лѣсохина, іуд., гимн.; Серафима Фалковна Лѣсохина, іуд., гимн.

Г. У. З. и З.

Горецкая уѣздная землеустроительная комиссія.

Предсѣдатель уѣздный предводитель дворянства — надв. сов. Анатолій Евген. Трусовъ, прав., артил. уч.; г. Горки.

Непремѣнный членъ — кол. асс. Генрихъ-Пій-Робертъ Вильгельм. фонъ-Краузе, ев.-лют., унив.; г. Горки.

Члены по должности: уѣздный членъ Могилевскаго окружнаго суда по Горецкому уѣзду кол. асс. Андрей Васил. Поповичъ, прав., унив.; г. Горки; податной инспекторъ ст. сов. Владим. Семен. Мартыновъ, прав., унив.; г. Горки.

Земскіе начальники: 1 участка — н. ч. Іосифъ Антон. Киркоръ, прав., ветер. инст.; им. Соболево; 2 участка — кол. секр. Петръ Михайл. Андреевскій, прав., унив.; м. Дубровна; 3 участка — отст. шт. кап. Николай Ал-ндр. Римскій-Корсаковъ, прав., воен. уч.; г. Горки; 4 участка — надв. сов. Георгій Павлов. фонъ-Циглеръ, прав., юнк. уч.; м. Зарѣчный-Шкловъ; непремѣнный членъ уѣздной управы по дѣламъ земскаго хозяйства — капитанъ запаса — Михаилъ Филиппов. Парфеновъ, прав., юнк. уч.; г. Горки.

По выбору: отъ землевладѣльцевъ: н. ч. баронъ Василій Васил. фонъ-Корфъ, ев.-лют.; загр. землед. инст.; им. Яковлевичи; губ. секр. Георгій Дмитр. Цекетръ, прав., реальн. уч.; им. Усвяты; н. ч. Конст. Иван. Барановскій, прав., землед. уч.; им. Душки.

Отъ крестьянъ: Карпъ Марков. Сиваковъ, прав., дом. образ.; Казимировская сотня; Семенъ Леонов. Апетъ, прав., дом. образ.; м. Дубровна; Семенъ Филипп. Тереховъ, прав., дом. образ.; д. Ермоловка.

Секретарь (и. д.) — кол. рег. Василій Косьм. Новышъ, прав., уѣзд. уч.; г. Горки.

Для сайта BOOK-OLDS.RU

Завѣдывающіе лѣсничествами.

Старшій запасный лѣсничій, исп. об. старшаго лѣсного ревизора, завѣдывающій Техтинскимъ лѣсничествомъ — ст. сов. Ив. Мих. Мироновъ,, прав., лѣсн. инст.; г. Могилевъ, Пищиковъ пер., д. Пора-Леоновича.

Его помощники — н. ч. Ив. Елисѣев. Стеблюкъ, прав., лѣсн. шк.; г. Могилевъ, Пушкаревичевъ пер., д. Гусаревича; н. ч. Афанасій Дмитріев. Дмитріевъ, прав., лѣсн. шк.; г. Могилевъ, Пушкаревичевъ пер., д. Гусаревича.

Завѣдывающій Горецкимъ лѣсничествомъ — младшій лѣсной ревизоръ — надв. сов. Ив. Ал-сѣев. Персіанцевъ, прав., лѣсн. инст.; г. Горки.

Его помощники: н. ч. Дмитрій Калиничъ Слухаенко, прав., лѣсн. шк.; г. Горки; н. ч. Ив. Назарьев. Шостакъ, прав., низш. лѣсн. шк.; г. Горки.

Горецкое земледѣльческое училище.

(г. Горки).

Директоръ — д. ст. сов. Иванъ Ив. Барсуковъ, прав., землед. и лѣсн. шк.

Инспекторъ (онъ же учитель русскаго языка и исторіи) — ст. сов. Станиславъ Сигизмунд. Мечинскій, ев.-реформ., унив.

Законоучитель — свящ. Іаковъ Никол. Ктитаревъ, прав., дух. акад.

Учители: растеніеводства и географіи — агрономъ 2 разряда Михаилъ Михайл. Высотскій, прав., инст. сельск.-хоз. и лѣс.; животноводства — кол. асс. Иванъ Самуйл. Зотовъ, прав., сельск.-хоз. инст.; математики — ст. сов. Ал-ндръ Богдан. Манъ, ев.-лют., сельск.-хоз. акад.; сельскохозяйственной экономіи, счетоводства, технологіи, механики и строительнаго искусства — ученый агрономъ Ал-ндръ Эрастов. Пуйде, прав., политехн. инст.; нѣмецкаго яз. (и. о.) — н. ч. домашн. учит. Ричардъ Альбертов. Шомеръ, ев.-лют., черченія и геодезіи — надв. сов. Евгеній Михайл. Безсоновъ, прав., межев. институт.; физики, ботаники, метеорологіи и плодоводства (и. о.) ст. сов. Михаилъ Васильев. Рытовъ, прав., унив.; лаборантъ и учитель химіи — кол. асс. Михаилъ Мих. Михайловъ, прав., унив.; надзиратели и репетиторы: н. ч. Ѳедоръ Іустинов. Орловскій, прав., дух. семин.; н. ч. Конст. Карлов. Кронбергъ, прав., землед. уч.; н. ч. Ал-ндръ Ѳаддеев. Бакшевичъ, прав., 5 класс. реальн. уч.

Письмоводитель и бухгалтеръ — кол. рег. Яковъ Авксентьев. Коробовъ, прав., уѣзд. уч.

Врачъ — кол. сов. Николай Иванов. Успенскій, прав., унив.

Фельдшеръ — губ. секр. Конст. Антон. Скопинцевъ, ,прав., фельд. шк.

Экономъ (и. о.) — н. ч. Николай Ѳедотов. Ктитаревъ, прав., дом. образ.

Діаконъ — Василій Иванов. Глѣбовъ, прав., город. уч.

Временные землемѣрные курсы при Горецкомъ земледѣльческомъ училищѣ.

(г. Горки).

Преподаватель — инж.-строитель Ив. Григ. Дикаревъ, прав., инж. уч.

Для сайта BOOK-OLDS.RU

Горецкое землемѣрно-агрономическое училище.

(г, Горки).

Директоръ — ц. ст. сов. Иванъ Иванов. Барсуковъ, прав., землед. и лѣсн. акад.

Управляющій (и. о.) — кол. сов. Левъ Влад. Горскій, прав., межев. инст.

Законоучитель (онъ же учитель русскаго языка) — свящ. Іаковъ Ник. Ктитаревъ, прав., дух. акад.

Учителя: физики и химіи — кол. асс. Михаилъ Мих. Михайловъ, прав., унив.; естественной исторіи и географіи — кол. асс. Иванъ Самуилов. Зотовъ, прав., сельск.-хоз. инст.; черченія, рисованія и чистописанія — надв. сов. Евгеній Мих. Безсоновъ, прав., межев. инст.; ботаники (и. о.) — ст. сов. Михаилъ Вас. Рытовъ, прав., унив.

Надзиратель-репетиторъ — н. ч. учитель Василій Павлов. Гурьяновъ, прав., реальн. уч.

Горецкое ремесленное училище.

(г. Горки).

Директоръ — д. ст. сов. Иван. Иванов. Барсуковъ, прав., землед. и лѣсн. акад.

Управляющій (и. о.) — инж.-тех. Петръ Степан. Ларіоновъ, прав., политехн. инст.

Законоучитель — свящ. Іаковъ Никол. Ктитаревъ, прав., дух. акад.

Учителя: русскаго яз., исторіи и географіи — кол. асс. Ал-сѣй Иван. Сильницкій, прав., дух. семин.; математики — вакансія; технологіи, механики и черченія — тит. сов. Петръ Григор. Азаровъ, прав., горнозав. отдѣл. при Пермск. реальн. уч.

Надзиратель — кол. асс. Иванъ Иван. Ярмоликъ, прав., ремесл. уч.

Горецкая сельско-хозяйственная ферма.

(г. Горки).

Управляющій — ученый агрономъ Петръ Иван. Панковъ, прав.; сельск.-хоз. инст.

Помощники его: н. ч. Николай Никол. Бордовскій, р.-кат. землед. уч.; фольв, Иваново; н. ч. Андрей Карлов. Грюнбергъ, ев.-лют., землед. уч.

Р. О-во Кр. Кр.

Горецкій мѣстный комитетъ Россійскаго о-ва Краснаго Креста.

Предсѣдатель — ст. сов. Ник. Петр. Турчаниновъ, прав., унив.; г. Горки.
Товарищъ его — вакансія.
Члены правленія — вакансія.
Ревизіонная комиссія — вакансія.
Казначей — вакансія.
Дѣлопроизводитель — вакансія.

Для сайта BOOK-OLDS.RU

Климовичскій уѣздъ.

М. В. Д.

Предводитель дворянства.

(г. Климовичи, Могилевск. губ.)

Ст. сов. князь Сергѣй Николаевичъ *Мещерскій.*

Прав., Петровск. Разумовск. акад

Почетный мировой судья по Климовичскому уѣзду.
Почетный членъ правленія общества распространенія средняго образованія въ Климовичскомъ уѣздѣ.
Членъ мѣстнаго Комитета Россійскаго общества Краснаго Креста.
Почетный членъ благотворительнаго общества въ г. Климовичахъ.

Письмоводитель его канцеляріи — кол. секр. Адамъ Ив. *Попейко*, р.-кат., уѣзд. уч.

Дворянское Депутатское Собраніе.

Членъ депутатъ Климовичскаго уѣзда — н. ч. Карлъ Карл. Каменскій, р.-кат., унив.; им. Тимоново.

Климовичскій уѣздный съѣздъ.

Предсѣдатель — уѣздный предводитель дворянства.

Члены: уѣздный членъ окружнаго суда — ст. сов. Арсеній Васил. Бирюковичъ, прав., унив.; г. Климовичи. Почетные мировые судьи: кол. секр. Іоасафъ Ильичъ Хрущовъ, прав., г. Рогачевъ; кол. сов. Викторъ Ѳедор. Зубовскій, прав., унив., г. Климовичи; ст. сов. Николай Конст. фонъ-Гюббенетъ, прав., лицей; ст; Хотимскъ, им. Ярошовка; ст. сов. Сигизмундъ Владимир. Цѣхановецкій, р.-кат.; унив.; ст. Костюковичи; генералъ-маіоръ Владиміръ Андр. Кирилловъ, прав., г. Климовичи; двор. Карлъ Карл. Каменскій, р.-кат., унив.; г. Климовичи, им. Тимоново, городской судья гор. Климовичъ, кол. секр., Дмитрій Влад. Стельмаховичъ, прав., унив.; г. Климовичи; земскіе начальники: 1 уч. капит. Николай Ѳедор. Ильинскій, прав., воен. уч.; м. Хотимскъ; 2 уч. кол. асс. Владим. Степан. Глуховцовъ, прав., кадет. корпусъ; фол. Михалинъ; 3 уч. кол. сов. Семенъ Юліанов. Чоловскій, прав. унив.; г. Климовичи; 4 уч. тит. сов. Мечиславъ Владислав. Иллиничъ, р.-кат., унив; им. Гнѣвково; 5 уч. кол. секр. Андрей Иван. Барановскій, прав., политехн. инст.; м Бѣлынковичи.

Секретарь съѣзда (и. д.) — н. ч. Иванъ Егор. Демьянковъ, прав., дом. образ.; г. Климовичи.

Для сайта BOOK-OLDS.RU

Климовичское уѣздное по воинской повинности присутствіе.

Предсѣдатель, уѣздный предводитель дворянства — ст. сов. князь Сергѣй Ник. Мещерскій, прав., Петров. Разумов. акад.

Члены: уѣздный исправникъ — тит. сов. Стефанъ Игнатьев. Гацкевичъ, прав., выд. исп. на звап. провизора.

Уѣздный воинскій начальникъ — подполк. Юліанъ Мих. Ангевичъ, прав., юнк. уч.

Непремѣнный членъ уѣздной управы по дѣламъ земскаго хозяйства — кол. секр. Кириллъ Іосифов. Оболонскій, прав., гимн.

Дѣлопроизводитель — тит. сов. Петръ Григор. Логиновъ, прав., уѣзд. уч.

Полюбовное спеціальное межеваніе земель въ Климовичскомъ уѣздѣ.

(г. Могилевъ, Жандармская, д. Громыко).

Посредникъ — кол. секр. Ал.-ндръ Гавр. Громыко, прав., выд. экз. на чинъ; г. Могилевъ, Жандармская, с. д.

Письмоводитель — кол. рег. Кузьминъ, прав., выд. экз. на чинъ; г. Могилевъ, Красновская, с. д.

Климовичскій уѣздный комитетъ по дѣламъ земскаго хозяйства.

Предсѣдатель комитета — уѣздный предводитель дворянства ст. сов. князь Сергѣй Николаев. Мещерскій, прав., Петровско-Разумовск. акад.; г. Климовичи.

Члены постоянные: земскіе начальники: 1-го участка — отст. кап. Николай Федор. Ильинскій, прав., воен. уч.; м. Хотимскъ.

2-го участка — кол. асс. Владим. Степан. Глуховцовъ, прав. воен. уч.; г. Климовичи.

3-го участка — кол. сов. Семенъ Юліанов. Чоловскій, прав., унив.; г. Климовичи.

4-го участка — тит. сов. Мечислав. Владислав. Иллиничъ, р.-кат., унив.; м. Шумячи.

5-го участка — кол. секр. Андрей Иванов. Барановскій, прав., пріютъ принца Ольденбургскаго; м. Бѣлынковичи.

Податной инспекторъ — надв. сов. Михаилъ Иванов. Шелютто, прав., дух. акад.; г. Климовичи.

Уѣздный исправникъ — кол. асс. Стефанъ Игнатьев. Гацкевичъ, прав., выдерж. испыт. на зв. провиз.; г. Климовичи.

Непремѣнный членъ уѣздной управы — Кириллъ Іосиф. Оболонскій, прав., гимн.; г. Климовичи.

Волостные старшины: Тимоновской вол. — крест. Іосифъ Устинов. Ковалевъ, прав., дом. образ.; с. Тимоново; Милославичской — крест. Констан-

Для сайта BOOK-OLDS.RU

тинъ Осипов. Лосковичъ, прав., народ. уч., м. Милославичи; Роднянской, — крест. Игнатій Дмитріев. Бураковъ, прав., народ. уч.; м. Родня; Бѣлынковичской — крест. Захарій Афанасьев. Михеенко, прав., народ. уч. м. Бѣлынковичи; Надѣйковичской вол. — крест. Леонидъ Емельян. Емельяновъ, прав., дух. уч.; с. Надѣйковичи; городской староста — кол. рег. Родіонъ Матвѣев. Шалыгинъ, прав., уѣздн. уч.; г. Климовичи; лѣсничій Мстиславскаго лѣсничества — кол. секр. Владим. Михайл. Гурьевъ, прав., сельск. хоз. инст.; г. Мстиславль.

Члены временные: уѣздный врачъ кол. сов. Викторъ Федоров. Зубовскій, прав., унив.; г. Климовичи; уѣздный воинскій начальникъ подполк. Юліанъ Михайл. Ангевичъ, прав., юнк. уч.; г. Климовичи; инспекторъ народныхъ училищъ 5 уч. Могилевской губ. Акимъ Иван. Ковалевъ, прав., учит. инст.; г. Мстиславль; наблюдатель церковныхъ школъ свящ. Федоръ Яковлев. Строгановъ, прав., дух. семин.; г. Климовичи.

Земскіе гласные по Климовичскому уѣзду:

Двор. Карлъ Карлов. Каменскій, р.-кат., унив.; им. Тимоново; двор. Платонъ Владим. Цѣхановецкій, р. кат.; унив.; им. Костюковичи; двор. ст. сов. Николай Констант. фонъ-Гюббенетъ, прав., лицей; г. С.-ПБ.; двор. Петръ Афанасьев. Бончъ-Осмоловскій, прав., уѣзд. уч.; им. Коноховка; крест. Петръ Захарьев. Скочековъ, прав., народ. уч.; м. Хотимскъ.

Климовичская уѣздная управа по дѣламъ земскаго хозяйства.

Предсѣдатель — уѣздный предводитель дворянства ст. сов. князь Сергѣй Никол. Мещерскій, прав., Петровск. Разумовск. акад.; г. Климовичи.

Члены управы; непремѣнный членъ кол. секр Кириллъ Іосиф. Оболонскій, прав., гимн. г. Климовичи; податной инспекторъ надв. сов. Михаилъ Иванов. Шелютто, прав., дух. акад.; г. Климовичи; уѣздный исправникъ кол. асс. Стефанъ Игнатьев. Гацкевичъ, прав.; г. Климовичи; земскій гласный крест. Петръ Захаров. Скочековъ, прав., народ. уч.; м. Хотимскъ; земскій гласный двор. Петръ Афанасьев. Бончъ-Осмоловскій, прав., уѣзд. уч.; им. Коноховка, Хотовижск. вол.

Сельско-врачебные участки.

1-й участокъ.

Сельскій врачъ — надв. сов. Казим. Ант. Вислоцкій, р.-кат., унив.; г. Климовичи.

Фельдшера: ротн. фельдшеръ Владим. Захар. Астаповъ, прав.; с. Милославичи; ротн. фельдш. Рум. Напол. Гатальскій, прав.; с. Хотовижъ; ротн. фельдш. Вас. Ив. Шимановскій, прав. и н. ч. Стеф. Ник. Познякъ, прав., фельдш. шк.; г. Климовичи.

Повивальная бабка — вакансія.

2-й участокъ.

Сельскій врачъ — н. ч. Ант. Мих. Глѣбъ-Кошанскій, р.-кат., унив.

Фельдшера: н. ч. Конст. Вас. Махаровъ, прав., фельдш. шк.; м. Костюковичи; н. ч. Владисл. Антонов. Германъ, р.-кат., фельдш. шк.; м. Бѣлынковичи; ротн. фельдш. Вас. Наум. Щербо, прав.; с. Мошево.

Для сайта BOOK-OLDS.RU

Повивальная бабка — Пелагея Филип. Цитовичъ, прав., выд. исп. при унив.; м. Костюковичи.

3-й участокъ.

Сельскій врачъ (вр. и. д.) — н. ч. Витольдъ Иван. Гондзикевичъ, р.-кат., унив.; с. Забѣлышинъ.

Фельдшера: ротн. фельдш. Ал-ндръ Иван. Ждановичъ, прав; с. Хотимскъ; н. ч. Григ. Констан. Костюковъ, прав., фельдш. шк.; с. Родня; кол. рег. Викентій Иванов. Коханъ, прав., фельдш. шк.; м. Забѣлышинъ.

Повивальная бабка — Екатер. Сем. Коханъ, прав., повив. шк.; м. Забѣлышинъ.

4-й участокъ.

Сельскій врачъ — н. ч. Мих. Антон. Лятковскій, унив.; м. Загустино.

Фельдшера: н. ч. Василій Емельян. Курочкинъ, прав., им. зв. фельдш. шк.; с. Загустино; ротн. фельдшеръ Семенъ Агѣев. Ковалевскій, прав.; с. Шумячи.

Ветеринарная часть.

Ветеринарный врачъ — кол. секр. Ал-ндръ Ал-сѣев. Бончъ-Богдановскій, прав., ветер. инст.

Фельдшера: Стеф. Ал-сѣев. Осмоловскій и Евтихій Роман. Кулешевъ.

Административно-врачебная часть.

Уѣздный врачъ — кол. сов. Викт. Ѳеод. Зубовскій, прав., унив.; г. Климовичи.

Уѣздный фельдшеръ — ротн. фельдшеръ Іос. Игн. Матеюнасъ, р.-кат.; г. Климовичи.

Уѣздная повивальная бабка — Ал-ндра Матв. Антіошко, прав., повив. инст.; г. Климовичи.

Городовой врачъ — вакансія.

Климовичское упрощенное городское общественное управленіе.

Городской староста — губ. секр. Родіонъ Матвѣев. Шалыгинъ, прав., уѣздн. уч.

Помощникъ старосты — н. ч. Василій Егор. Костенко, прав., дом. образ.

Мѣщанскія управленія.

Шумячское. Мѣщанскій староста—мѣщ. Лейба Шлемов. Поляковъ, іуд., дом. образ.; м. Шумячи.

Петровичское. Мѣщанскій староста — мѣщ. Самуилъ Менделев. Локшинъ, іуд., дом. образ.; м. Петровичи.

Милославичское. Мѣщанскій староста — мѣщ. Лейба Мовшев. Гольдманъ, іуд.; дом. образ.; м. Милославичи.

Хотовижское. Мѣщанскій староста — мѣщ. Берка Абромов. Подольный, іуд., дом. образ.; м. Хотовижъ.

Климовичскій уѣздъ.

Для сайта BOOK-OLDS.RU

Роднянское. Мѣщанскій староста — мѣщ. Лейба Мееров. Шапиро, іуд., дом. образ.; м. Родня.

Костюковичское. Мѣщанскій староста — мѣщ. Залманъ Янкелев. Маневичъ, іуд., прих. уч.; м. Костюковичи.

Забычанско-Нѣпинское. Мѣщанскій староста — мѣщ. Ицка Аронов. Гольдинъ, іуд., дом. образ.; м. Забычанье.

Хотимское. Мѣщанскій староста — мѣщ. Исомеръ Геселев. Эськинъ, іуд., дом. образ.; м. Хотимскъ.

Климовичское уѣздное полицейское управленіе.

Климовичскій уѣздный исправникъ — кол. асс. провизоръ Стефанъ Игнат. Гацкевичъ, прав.

Помощникъ исправника — тит. сов. Владимиръ Андр. Модзолевскій, прав., город. уч.

Секретарь — кол. рег. Иванъ Семен. Бѣляцкій, прав., уѣздн. уч.

Столоначальники: кол. рег. Ив. Ив. Липскій, прав., дом. образ.; кол. рег. Николай Михайл. Павликовскій, прав., город. уч.

Регистраторъ — кол. рег. Петръ Степан. Овчинниковъ, прав., уѣздн. уч.

Полицейскій надзиратель — тит. сов. Николай Андр. Благодарный, прав., уѣздн. уч.

Пристава:

1-го стана — кол. секр. Иванъ Антон. Роня, прав., уѣздн. уч.; м. Шумячи.

2-го стана — тит. сов. Захарій Дементт. Карнѣевъ, прав., город. уч., г. Климовичи.

3-го стана — тит. сов. Владимиръ Петр. Цитовичъ, прав., дух. уч.; м. Костюковичи.

4-го стана — кол. секр. Петръ Лаврент. Козелло, прав., уѣздн. уч. м. Хотимскъ.

Полицейская стража Климовичскаго уѣзда.

Завѣдывающій II отдѣломъ конно-полицейской стражи — ротм. Ник. Карл. Блюмъ, ев.-лют. юнк. уч.; г. Могилевъ, Успенская, д. Шкуркина.

Завѣдывающій II отдѣломъ пѣшей полицейской стражи — капит. Ал-сѣй Мак. Бакко, прав., юнк. уч.; г. Могилевъ, Луполово, с. д.

Климовичское добровольное пожарное о-во.

(г. Климовичи, Могилевской губ.).

Совѣтъ: предсѣдатель — кол. асс. Владим. Степан. Глуховцевъ, прав., воен. уч.

Члены: надв. сов. Михаилъ Иван. Шелюто, прав., дух. акад.; кол. асс. Яковъ Иван. Зимницкій, прав., унив.; кол. рег. Родіонъ Матв. Шалыгинъ, прав., уѣзд. уч.; мѣщ. Лейба Нотов. Гуревичъ, іуд., дом. образ.; куп. сынъ Мендель Іоселев. Бахрахъ, іуд., дом. образ.

Начальникъ охотниковъ кол. секр. Кириллъ Іосифов. Оболонскій, прав., гимн.

Для сайта BOOK-OLDS.RU

Помощникъ его (онъ же нач. отр. качальщиковъ) — кол. рег. Петръ Степан. Овчинниковъ, прав., уѣзд. уч.

Начальн. отр. лазальщиковъ — мѣщ. Янкель Менделев. Цейтлинъ, іуд., дом. образ.

Помощникъ его — мѣщ. Ицка. Лейбов. Бассъ, іуд., уѣзд. уч.

Помощн. нач. отр. качальщ. — мѣщ. Довидъ Янкелев. Стукало, іуд. дом. образ.

Начальникъ отряда охраны — крест. Василій Егоров. Костенко, прав., дом. образ.

Помощники его: мѣщ. Абрамъ-Янкель Ицков. Найникъ, іуд., дом. образ.; мѣщ. Петръ Ал-ндр. Дмитріевъ, прав., дом. образ.

Цейхмейстеръ — мѣщ. Залман. Лейбов. Бассъ, іуд., дом. образ.

Шумячское добровольное пожарное о-во.

(м Шумячи, Климовичскаго уѣзда).

Предсѣдатель (онъ же и казначей) — крест. Георгій Евменов. Булашевичъ, прав., дом. образ.

Помощникъ его (онъ же и секретарь) — мѣщ. Мееръ Мовшев. Мительманъ, іуд., дом. образ.

Начальникъ охотниковъ — крест. Иванъ Иван. Блажко, прав., дом. образ.

Костюковичское добровольное пожарное о-во.

(м. Костюковичи, Климовичскаго у.).

Предсѣдатель — кол. сов. Платон. Владим. Цѣхановецкій, р.-кат., унив.

Начальникъ охотниковъ — мѣщ. Василій Платон. Боровиковъ, прав., уѣзд. уч.

Помощникъ его — мѣщ. Георгій Франц. Шимановскій, прав., город. уч.

Цейхмейстеръ — мѣщ. Залманъ Янкелев. Маневичъ, іуд., прих. уч.

Кассиръ — мѣщ. Евсѣй Мовшев. Хаськинъ, уід., дом. образ.

Секретарь Моисей Евсѣев. Липкинъ, іуд., уѣзд. уч.

Петровичское вольно-пожарное о-во.

(м. Петровичи, Климовичскаго у.).

Правленіе: предсѣдатель — мѣщ. Ал-ндръ Егор. Альтшулеръ, іуд., дом. образ.

Члены: мѣщ. Гирша Абрам. Ясманъ, іуд., дом. образ.; купецъ Юдка Хаимов. Слуцкинъ, іуд., дом. образ.; мѣщ. Мовша Гирш. Дыськинъ, іуд., дом. образ.

Хотимское вольно-пожарное общество.

(м. Хотимскъ, Климовичскаго уѣзда).

Предсѣдатель — надв. сов. Николай Федор. Ильинскій, прав., артил. уч.

Товарищъ его — кол. сер. Петръ Лаврент. Козелло, прав., уѣзд. уч.

Начальникъ охотниковъ — лич. поч. гражд. Иванъ Петр. Каиневъ, прав., дом. образ.

Климовичскій уѣздъ.

Для сайта BOOK-OLDS.RU

Завѣдывающій имуществомъ — мѣщ. Маркъ Ал-ндров. Могилевцевъ, прав., уѣзд. уч.

Секретарь — куп. сынъ Николай Моисеев. Сморщковъ, прав., дом. образ.

Казначей — крест. Петръ Захар. Скачковъ, прав., дом. образ.

Забѣлышинская сельская пожарная дружина.

(с. Забѣлышино, Климовичскаго уѣзда).

Почетный попечитель — ст. сов. Николай Констант. Фонъ - Гюббенетъ, прав., лицей.

Предсѣдатель — свящ. Ѳедоръ Яковлев. Горянскій, прав., дух. сем.

Помощн. предсѣд. — мѣщ. Ошеръ Нѣхин. Жицъ, іуд., дом. образ.

Секретарь — крест. Ѳедот. Евдоким. Ѳедотовъ, прав., дом. образ.

Казначей — крест. Викентій Иван. Коханъ, прав., фельдш. шк.

Завѣдывающій имуществ. — крест. Іона Павлов. Сидоренко, прав., дом. образ.

Агенты страховыхъ о-въ.

г. Климовичи.

Страховое о-во «Саламандра». Агентъ — мѣщ. Калманъ Уріев. Крейндлинъ, іуд., уѣзд. уч.

«Варшавское страховое о-во». Агентъ — куп. сынъ Идель Гдалев. Ратнеръ, іуд., дом. образ.

«Русское страховое о-во.». Агентъ — мѣщ. Самарій Аврамов. Даревскій, іуд., евр. уч.

«Россійское транспортное о-во». Агентъ — мѣщ. Мендель Лейбов. Брукъ, іуд., дом. образ.

«Могилевское губ. взаимное отъ огня страхованіе». Агентъ — поч. гражд. Ал-ндръ Иван. Кобрановъ, прав., низш. лѣсн. шк.

м. Шумячи.

Страховое о-во «Саламандра». Агентъ — мѣщ. Мееръ Мовшев. Мительманъ, іуд., дом. образ.

м. Костюковичи.

Страховое о-во «Саламандра». Агентъ — мѣщ. Моисей Евсѣев, Липкинъ, іуд., уѣзд. уч.

м. Хотимскъ.

Товарищество «Волга». Агентъ — мѣщ. Хаимъ Исомеров. Эськинъ, іуд., дом. образ.

Товарищество «Саламандра». Агентъ — мѣщ. Натанъ Зусьев. Озерскій, іуд., дом. образ.

Почта и телеграфъ.

Климовичская почтово-телеграфная контора.

Начальникъ — надв. сов. Никол. Тимоф. Суходольскій, прав., уѣзд. уч.

Почтово-телеграфныя отдѣленія.

Костюковичское. Начальникъ — кол. рег. Ант. Сигизм. Дроздовскій, прав., уѣзд. уч.

Для сайта BOOK-OLDS.RU

Хотимское. Начальникъ — кол. рег. Никол. Кар. Мацкевичъ, прав., уѣзд. уч.

Хотовижское. Начальникъ — губ. секр. Фил. Марк. Давидовъ, прав., уѣзд. уч.

Шумячское. Начальникъ — губ. секр. Ив. Моис. Вертынскій, прав., выд. испыт. на чинъ.

Почтовыя отдѣленія.

Звенчатское. Начальникъ — губ. секр. Анд. Ил. Шпаковскій, прав., выд. испыт. на чинъ.

Петровичское. Начальникъ — губ. секр. Еф. Альф. Подберезскій, прав. уѣзд. уч.

Общество распространенія средняго образованія въ Климовичскомъ уѣздѣ.

Правленіе: предсѣдатель — кол. сов. Николай Конст. фонъ Гюббенетъ, прав., лицей; С.-ПБ. и им. Ярошовка, Климовичск. у.

Товарищъ его — землед. Карлъ Карл. Каменскій, р.-кат., унив.; им. Тимоновка, Климовичск. у.

Казначей — провиз. Юдимъ Афанас. Лурье, іуд.; г. Климовичи.

Секретарь — тит. сов. Ал-ндръ Ал-сѣев. Бончъ-Богдановскій, прав., ветерин. инст.; г. Климовичи.

Климовичское благотворительное общество.

(г. Климовичи, Могилевской губерніи.

Правленіе: предсѣдательница — жена кол. асс. Елизавета Владим. Глуховцова, прав., дом. образ.

Товарищъ ея — надв. сов. Михаилъ Иван. Шелюто, прав., дух. акад.

Члены: отст. ген.-м. Владим. Андр. Кирилловъ (онъ же казначей), прав., воен. уч.; кол. ас. Ал-ндръ Ал-сѣев. Богдановскій, (онъ же секретарь), прав., ветерин. институт.; двор. врачъ Карлъ Карл. Каменскій, р.-кат., унив.; жена кол, ас. Людмила Васил. Богдановская, прав., гимн.; жена кол. асс. Софіи Ал ндров. Щитникова, прав., гимн.; двор. Зинаида Иванов. Марциновская, прав., гимн.; жена куп. сына дантистка Михалина Израилев. Бахарахъ, іуд.; мѣщ. Роза Самаріев. Шевелева, іуд., пансіонъ.

Ревизіонная комиссія: кол. сов. Семенъ Юліан. Чоловскій, прав., унив.; надв. сов. Владим. Степан. Глуховцевъ, прав., воен. уч.; провизоръ Юдимъ Афанасьев. Лурье, іуд., унив.

О-во пособія бѣднымъ евреямъ м. Хотимска.

(м. Хотимскъ, Климовичскаго уѣзда).

Правленіе: предсѣдатель — мѣщ. Янкель Моисеев. Малкинъ, іуд., дом. образ.

Члены: мѣщ. Янкель Моисеев. Чернякъ, іуд., дом. образ.; мѣщ. Мендель Кусіелев. Клямкинъ, іуд., дом. образ.; мѣщ. Гилька Самуил. Эськинъ, іуд., дом. образ.; мѣщ. Исомеръ Хаимов. Эськинъ, іуд., дом. образ.; мѣщ. Оперъ-Хононъ Самуил. Хазановъ, іуд., дом. образ.; мѣщ. Мееръ Герцелев. Гутнеръ, іуд., дом. образ.; мѣщ. Гесель Еселев. Рывкинъ, іуд., дом. образ.

Для сайта BOOK-OLDS.RU

Климовичское общественное собраніе.

Старшины: кол. ас. Михаилъ Иван. Шелютто, прав., дух. акад.; князь Сергѣй Никол Мещерскій, прав.; тит. сов. Казиміръ Антон. Вислоцкій, р.-кат.; унив.; кол. асс. Владим. Степан. Глуховцовъ, прав., воен. уч.; тит. сов. Сергѣй Васил. Ефимовъ, прав., юнк. уч.; губ. секр. Яковъ Иван. Зимницкій, прав., унив.; кол. сов. Викторъ Ѳедор. Зубовскій, прав., унив.; кол. секр. Гавр. Семен. Крыловъ, прав., унив.; кол. сов. Карлъ Васил. Фромгольдтъ, ев.-лют., землед. уч.

Библіотеки.

г. Климовичи.

Народная библіотека. Завѣдывающій — мѣщ. Марія Романов. Красовская, прав., дом. образ.

м. Хотимскъ.

Народная библіотека. Завѣдывающій Никифоръ Михайл. Дорминевъ, прав., 2-хъ клас. церк. уч.

Аптеки.

г. Климовичи.

Содержатель — провизоръ лич. поч. гражд. Іудим. Ѳанас. Лурье, іуд., прогимн.

м. Шумячи.

Содержательница — жена провизора Сора Израилев. Глезеръ, іуд., дом. образ.

м. Костюковичи.

Содержательница — жена провизора — двор. Ал-ндра Ал-ндр. Піотровская, р.-кат., пансіонъ.

м. Хотимскъ.

Содержатель — провизоръ лич. поч. гражд. Яковъ Исаак. Дрознесъ, іуд., дом. образ.

Типографіи.

г. Климовичи.

Содержатель мѣщ. — Гирша Залман. Крейндлинъ, іуд., дом. образ.

Книжные магазины.

г. Климовичи.

Владѣлецъ — мѣщ. Бецалель Самаричъ Липникъ, іуд., уѣзд. уч.

м. Костюковичи.

Владѣлецъ — мѣщ. Залманъ Янкелев. Маневичъ, іуд., приход. уч. и помощ. провиз. лич. поч. гражд. Нота Левиков. Гитовичъ, іуд., дом. образ.

Делижансная контора.

Владѣлецъ — мѣщ. Шая Ехіелев. Кренгаузъ, іуд., дом. образ.; г. Климовичи.

Для сайта BOOK-OLDS.RU

Климовичскій арестный домъ.

Попечитель — кол. секр. Дмитрій Владим. Стельмаховичъ, прав., унив.
Смотритель — кол. секр. Адамъ Иван. Попейко, р.-кат.; уѣзд. уч.

В. П. И.

Климовичское уѣздное отдѣленіе Могилевскаго Епархіальнаго Училищнаго Совѣта.

Предсѣдатель — прот. Павелъ Яковл. Георгіевскій, прав., дух. семин.

Члены: уѣздный предводитель дворянства ст. сов. князь Сергѣй Никол. Мещерскій, прав., Петровск акад.; уѣздный наблюдатель школъ свящ. Ѳеодоръ Яковл. Строгановъ, прав., дух. семин.; свящ. Семенъ Михаил. Павловичъ, прав., дух. семин.; учитель инспекторъ городского училища тит. сов. Павелъ Гордѣев. Гуринъ, прав., учит. инст.; уѣздный исправникъ тит. сов. Стеф. Игн. Гацкевичъ, прав.; непремѣнный членъ управы по дѣламъ земскаго хозяйства кол. секр. Кириллъ Осип. Оболонскій, прав., гимн.; Климовичскій городской староста кол. рег. Родіон. Матв. Шалыгинъ, прав., уѣзд. уч.; земскіе начальники: 1 уч. — надв. сов. Николай Ѳеодор. Ильинскій, прав., воен. уч.; ст. Хотимскъ; 2 уч. — кол. асс. Владим. Степ. Глуховцовъ, прав., воен. уч.; 3 уч. — кол. сов. Семенъ Іуліан. Чоловскій, прав., унив.; 4 уч. — надв. сов. Мечиславъ Владисл. Иллиничъ, р.-кат., унив.; ст. Шумячи; 5 уч. — губ. секр. Андрей Иван. Барановскій, прав., политехн. инст.; ст. Костюковичи; благочинный 1 округа свящ. Ѳеодоръ Цитовичъ, прав., дух. семин.; ст. Хотовижъ; благочинный 3 округа свящ. Василій Бригиневичъ, прав., дух. семин.; ст. Костюковичи.

Дѣлопроизводитель (и. д.) — губ. секр. Михаилъ Азаров. Азаровъ, прав., дух. учит. семин.

Инспекція церковно-приходскихъ школъ уѣзда.

Уѣздный наблюдатель школъ — свящ. Ѳеодоръ Яковл. Строгаловъ, прав., семин.

Церковно-приходскія школы Климовичскаго уѣзда.

Двухклассныя школы.

Каничская.

(почт. адресъ — ст. Костюковичи).

Законоучитель — свящ. Василій Бригиневичъ, прав., дух. семин.

Учителя: кол. секр. Никиф. Захар. Абрамовъ, прав., дух. семин.; сынъ псал. Давидъ Владим. Цитовичъ, прав., дух. семин.; крест. Павелъ Мининъ Костюченко, прав.; крест. Георгій Макс. Григоровичъ, прав.

Милославичская.

(почт. адресъ — ст. Звенчатка).

Законоучитель — прот. Іоаннъ Ліоренцевичъ, прав., дух. семин.

Учителя: крест. Симеонъ Серг. Мололькovъ, прав.; крест. Симеонъ Вас. Новиковъ, прав.; крест. Исидоръ Евсѣев. Евдокименковъ, прав.

Для сайта BOOK-OLDS.RU

Одноклассныя школы.

Автуховская — уч-ца крест. Ксенія Филип. Сѣднева, прав.; (адр. — Климовичи, Тимонов. вол.).

Балахановская — уч-ца дочь свящ. Анна Григ. Осипова, прав., (адр. — ст. Шумячи).

Больше-Будянская — учит. крест. Архипъ Ѳеодоровъ, прав.; (адр. — ст. Петровичи.

Бохановская — учит. крест. Семенъ Прокоп. Тимошковъ, прав.; (адр. — ст. Хотимскъ).

Березковская — уч-ца крест. Пелагея Лавр. Гарбузова, прав.; (адр. — ст. Хотимскъ).

Бесѣдовичская — уч-ца дочь свящ. Марія Стеф. Мастицкая, прав.; (адр. — ст. Хотимскъ).

Боронъковская — учит. мѣщ. Несторъ Григ. Саковичъ, прав.; (адр. — ст. Костюковичи; Могилевск. вол. прав.).

Барейковская — учит. крест. Певелъ Игн. Декабрунъ, прав.; (адр. — ст. Костюковичи).

Бѣлынковичская мужская — учит. крест. Афанасій Афан. Розанцевѣ, прав.; (адр. — ст. Костюковичи).

Бѣседско-Прудовская — учит. крест. Ал-сѣй Климент. Григорьевъ, прав.; (адр. — ст. Хотимскъ).

Василевская — уч-ца дочь псал. Іуліанія Никол. Барцевичъ, прав.; (адр. — ст. Хотимскъ).

Варваровская — уч-ца дочь псал. Ксенія Прокоф. Кочергова, прав., (адр. — ст. Хотимскъ).

Вигурно-Полянская — учит. крест. Сильвестръ Савел. Лѣсниковъ, прав.; (адр. — ст. Мстиславль).

Витуньская — учит. крест. Іосифъ Глубоцкій, прав.; (адр. — ст. Костюковичи).

Гаврилинская — учит. крест. Самуилъ Ал-сѣев. Рядченко, прав.; (адр. — ст. Костюковичи, Могилев. вол. прав.).

Галичская — уч-ца крест. Ал-ндра Горбачева, прав.; (адр. — ст. Звенчатка).

Глушковская — учит. пот. двор. Николай Іосиф. Шимковичъ, прав.; (адр. — ст. Шумячи).

Гриневщинская — учит. крест. Маркъ Ермолаевъ, прав.; (адр. — ст. Петровичи).

Грязивецкая — учит. крест. Иванъ Вас. Бѣлоусовъ, прав.; (адр. — г. Климовичи).

Дубровская — уч-ца дочь свящ. Елена Андреев. Петрашень, прав.; (адр — ст, Хотовижъ).

Дударевская — уч-ца крест. Ал-ндра Іосиф. Тарасова, прав.; (адр. — ст. Звенчатка.

Дяговичская — учит. крест. Петръ Март. Якубенковъ, прав.; (адр. — ст. Кричевъ).

Забѣлышинская — уч-ца дочь свящ. Капитолина Моисеев. Прудникова, прав.; (адр. — ст. Хотимскъ).

Забычанская — уч-ца дочь свящ. Анастасія Никол. Копаневичъ, прав.; (адр. — ст. Костюковичи).

Для сайта BOOK-OLDS.RU

Загустинская — учит. крест. Николай Игнат. Панасенковъ, прав.; (адр. — ст. Петровичи).

Звенчатская — учит. крест. Евфимій Плат. Никитенковъ, прав.; (адр. — ст. Звенчатка).

Зимницкая — уч-ца крест. Елена Павловичъ, прав.; (адр. — г. Климовичи).

Кавычичская — учит. крест. Александръ Моисеев. Бондаревъ, прав.; (адр. — ст. Костюковичи).

Каничская женск. — уч-ца дочь свящ. Вѣра Никол. Копаневичъ, прав.; (адр. ст. Костюковичи).

Ковалевская — уч-ца мѣщ. Марія Семеновна Жуковская, прав.; (адр. — ст. Звенчатка).

Климовичская — уч-ца двор. Зинаида Иван. Марциновская, прав., жен. гимн. (адр. — г. Климовичи).

Кулешовская — уч-ца дочь свящ. Анна Стеф. Піотуховичъ, прав.; (адр. ст. Хотовижъ).

Колодлявская — учит. крест. Михей Дим. Побокинъ, прав. (адр. — ст. Костюковичи).

Клинская — учит. крест. Евф. Макар. Ревяко, прав.; (адр. — ст. Хотимскъ).

Круторовская — учит. крест. Меѳодій Романовъ, прав.; (адр. — ст. Петровичи).

Коренецкая — учит. крест. Яковъ Георг. Игнатьевъ, прав. (адр. — ст. Кричевъ).

Короблевская — учит. крест. Никита Іаковл. Кравцовъ, прав. (адр. — ст. Хотовижъ).

Костюковичская — учит. крест. Титъ Гончаровъ, прав. (адр. — ст. Костюковичи).

Косачевская — учит. крест. Афан. Емельян. Дудко, прав. (адр. — ст. Петровичи).

Котовская — учит. крест. Павелъ Григ. Скачковъ, прав. (адр. — ст. Петровичи).

Канавская — уч-ца мѣщ. Любовь Галакт. Слободчикова, прав. (адр. — ст. Хотимскъ).

Леонпольская — учит. крест. Емельянъ Ал-сѣев. Рядченко, прав. (адр. — г. Климовичи, Роднянск. вол. прав.).

Липовская — учит. крест. Афан. Даміан. Желтаковъ, прав. (адр. — ст. Костюковичи).

Липовская — уч-ца дочь свящ. Марія Ал-ндров. Ольшевская, прав. (адр. — ст. Хотимскъ).

Лозовицкая — учит. крест. Дан. Павл. Винтизенковъ, прав. (адр. — г. Климовичи, Роднянск. вол. прав.).

Лобжанская — учит. крест. Ал-сѣй Антон. Свирщевскій, прав. (адр. — г. Климовичи).

Лядешнянская — учит. крест. Тих. Степ. Гапеевъ, прав. (адр. — ст. Звенчатка).

Макеевичская — учит. крест. Лука Филип. Куретковъ, прав. (адр. — ст. ст. Звенчатка).

Малеевская — учит. крест. Михаилъ Ал-сѣев. Лабушковъ, прав. (адр. — ст. Шумячи).

Для сайта BOOK-OLDS.RU

Маріавильская — уч-ца дочь свящ. Вален. Стеф. Пославская, прав. (адр. — ст. Костюковичи).

Меженинская — учит. сынъ псал. Стеф. Бродовскій, прав. (адр. — г. Климовичи, Тимон. вол. прав.).

Мужичковская — учит. крест. Петръ Иван. Ефимовъ, прав. (адр. — ст. Хотимскъ).

Михеевичская — учит. крест. Иванъ Самуилов. Кондратенковъ, прав. (адр. — ст. Кричевъ).

Недвѣдская — учит. крест. Ѳеод. Косм. Чижъ, прав. (адр. — г. Климовичи, Роднян. вол. прав.).

Незнаньская — учит. крест. Тих. Анис. Лукашенко, прав. (адр. — ст. Звенчатка).

Ново-Мосинская — учит. мѣщ. Василій Исаійев. Печковскій, прав. (адр. — ст. Хотимскъ).

Ожеговская — учит. крест. Исид. Павл. Тимошковъ, прав. (адр. — ст. Шумячи).

Осмоловичская — учит. мѣщ. Кириллъ Іосиф. Костеничъ, прав. (адр. — г. Климовичи, Тимоновск. вол. прав.).

Островская — учит. крест. Иванъ Ѳеодор. Сивцовъ, прав. (адр. — г. Климовичи, Роднян. вол. прав.);

Павловичская — учит. крест. Дан. Стеф. Гапеевъ, прав. (адр. — г. Климовичи, Роднянск. вол. прав.).

Папоротская — учит. крест. Исидор. Иван. Рыжиковъ, прав. (адр. — ст. Звенчатка).

Палицковская — учит. крест. Василій Парѳ. Герчиковъ, прав. (адр. — ст. Шумячи).

Переволочнянская — уч-ца мѣщ. Ефрос. Петр. Дировская, прав. (адр. — ст. Звенчатка).

Пеньковская — учит. крест. Калистр. Бор. Горюковъ, прав. (адр. — ст. Хотовижъ).

Печарская — учит. крест. Петръ Ал-ндров. Гроховскій, прав. (адр. — ст. Костюковичи).

Пислятинская — уч-ца дочь псал. Мелан. Игн. Добровольская, прав. (адр. — ст. Звенчатка).

Путимельская — уч-ца дочь свящ. Марія Троф. Хорошкевичъ, прав. (адр. — ст. Звенчатка).

Прудово-Полянская — учит. крест. Михей Романовъ, прав. (адр. — ст. Петровичи).

Пожегская — учит. крест. Иванъ Сильвестр. Ѳеодоровъ, прав. (адр. — ст. Шумячи).

Прусинская — учит. крест. Исаія Богдашенко, прав. (адр. — ст. Костюковичи).

Пожерская — учит. крест. Емельянъ Сим. Кузнецовъ, прав. (адр. — ст. Шумячи).

Починичская — учит. крест. Петръ Карп. Бой, прав. (адр. — ст. Петровичи).

Пѣтуховская — учит. крест. Никита Прокоп. Лѣсниковъ, прав. (адр. — ст. Петровичи).

Роднянская — учит. крест. Ѳома Петр. Гришановъ, прав. (адр. — г. Климовичи, Роднян. вол. пр.).

Для сайта BOOK-OLDS.RU

Свирѣльская — учит. крест. **Исаакъ** Иван. **Соловцовъ**, прав. (адр. — г. Климовичи).

Селецкая — учит. крест. Афан. Петр. Куратевъ, прав. (адр. — Костюковичи, Бѣлынк. вол. пр.).

Семеновская — учит. крест. Петръ Оршавскій, прав. (адр. — г. Климовичи, Роднянск. вол. пр.).

Сергіевская — уч-ца крест. Анна Димитр. Сергіева, прав. (адр. — ст. Хотовижъ).

Сигеевская — учит. крест. Ал-ндр. Ал-сѣев. Рядченко, прав. (адр. — ст. Костюковичи).

Судиловичская — учит. крест. Иванъ Анан. Дороѳеевъ, прав. (адр. — Климовичи, Роднян. вол. пр.).

Старо-Станская — учит. крест. Георг. Филип. Стебуновъ, прав. (адр. — ст. Хотовижъ).

Строкайловская — уч-ца крест. Косьма Леонид. Воронцовъ, прав. (адр. — ст. Хотовижъ).

Стайковская — учит. крест. Елена Никол. Журавлева, прав. (адр. — г. Климовичи).

Тарасовичская — учит. крест. Стеф. Осип. Сергѣенковъ, прав. (адр. — г. Климовичи).

Теханьская — учит. крест. Кириллъ Исаченковъ, прав. (адр. — ст. Хотимскъ).

Тишковская — учит. крест. Мануилъ Полик. Михеенко, прав. (адр. — ст. Шумячи).

Титовская — уч-ца крест. Лидія Митр. Трикшева, прав. (адр. — ст. Звенчатка).

Тимоновская — уч-ца дочь псал. Алекс. Григ. Чудовская, прав. (адр. — г. Климовичи).

Тростинская — учит. крест. Архипъ Гавр. Леоненковъ, прав. (адр. — ст. Хотимскъ).

Халиповская — учит. мѣщ. Петръ Иван. Судзиловскій, прав. (адр. — ст. Шумячи).

Ховратовская — учит. крест. Ѳеодоръ Морозовъ, прав. (адр. — ст. Шумячи).

Хороневская — учит. крест. Ал-ндръ Онис. Гулаковъ, прав. (адр. — ст. Шумячи).

Хотимская — учит. крест. Романъ Аггеевъ, прав. (адр. — ст. Хотимскъ).

Церковищская — учит. крест. Макс. Игн. Зенченковъ, прав. (адр. — ст. Хотовижъ).

Хотовижская — учит. крест. Ѳома Ѳеодот. Бармотько, прав.; (адр. — ст. Хотовижъ).

Чернявская — уч-ца дочь свящ. Анна Яковл. Савицкая, прав.; (адр. — ст. Хотимскъ).

Шумячская — уч-ца дочь свящ. Клавд. Мих. Орлова, прав. (адр. — ст. Шумячи).

Щегловская — учит. крест. Петръ Никол. Куратевъ, прав. (адр. — ст. Костюковичи).

Якимовичская — уч-ца крест. Христина Андр. Воробьева, прав. (адр. — ст. Звенчатка).

Климовичскій уѣздъ.

Для сайта BOOK-OLDS.RU

Якубовская — учит. крест. Мих. Васил. Цурковъ, прав. (адр. — ст. Костюковичи).

Яновская — учит. мѣщ. Мих. Ант. Овчинниковъ, прав. (адр. — ст. Звенчатка).

Ярошевская — учит. мѣщ. Парѳеній Макар. Свирщевскій, прав. (адр. — ст. Хотимскъ).

Православные приходы.

г. Климовичи.

Соборная-Михайловская церковь — настоятель прот. Павелъ Яковл. Георгіевскій (онъ же благочинный 2 округа) — прав., дух. семин.; свящ. Симеонъ Михайл. Павловичъ, прав., дух. семин.; (адр. — г. Климовичи).

г. Климовичи принадлежитъ ко 2-му благочинію.

Климовичскій уѣздъ.

1-й округъ.

с. Глушково. Свято-Духовская — свящ. Андрей Іоан. Петрашень, прав., дух. семин. (адр. — ст. Шумовка).

с. Домамеричи. Николаевская — свящ. Ѳеодоръ Стефан. Цитовичъ, (онъ же и. д. благочиннаго), прав., дух. семин. (адр. — ст. Хотовижъ).

с. Дубовица. Успенская — свящ. Михаилъ Варфолом. Хорошуновъ, прав., дух. семин. (адр. — м. Шумячи).

с. Загустино. Покровская — свящ. Стефанъ Ал-ндр. Радугинъ, прав., дух. семин. (адр. — м. Петровичи).

с. Заселье. Николаевская — свящ. Петръ Стефан. Мастницкій, прав., дух. семин.; свящ. Василій Дмитр. Ноздровскій, прав., дух. семин. (адр. — м. Шумячи).

с. Кулешевка. Ильинская — свящ. Василій Іоанн. Рафановичъ, прав., дух. семин. (адр. — м. Хотовижъ).

м. Милославичи. Вознесенская — прот. Іоаннъ Ал-ндр. Ліоренцевичъ, прав., дух. семин. (адр. — ст. Звѣнчатка).

с. Надѣйковичи. Рождество-Богородицкая — свящ. Ѳеодоръ Панкрат. Охотскій, прав., дух. семин. (адр. — м. Хотовижъ).

м. Петровичи. Петро-Павловская —свящ. Ѳеодоръ Павл. Ивановъ, прав., дух. семин. (адр. — м. Петровичи).

с. Починичи. Покровская — свящ. Михаилъ Ильичъ Воронцовъ, прав., второкл. шк. (адр. — м. Петровичи).

с. Строкайлы. Крестовоздвиженская — свящ. Ал-ндръ Дмитр. Шестаковъ, прав., дух. семин. (адр. — ст. Хотовижъ).

с. Студенецъ. Михайловская — свящ. Ѳеодоръ Іоан. Терновскій, прав., дух. семин. (адр. — м. Петровичи).

с. Хоронево. Ильинская — свящ. Ал-ндръ Михайл. Чудовичъ, прав., дух. семин. (адр. — ст. Шумячи).

м. Хотовижъ. Свято-Духовская — свящ. Ѳеодоръ Іосиф. Костеничъ, прав., дух. семин. (адр. м. Хотовижъ).

м. Шумячи. Ильинская — свящ. Стефанъ Троф. Хорошкевичъ, прав., дух. семин. (адр. — м. Шумячи).

Для сайта BOOK-OLDS.RU

м. Шумячи. Рождество-Богородицкая — свящ. Ксенофонтъ Григор. Осиповъ, прав., дух. семин. (адр. — м. Шумячи).

с. Яново. Антоніевская — свящ. Василій Конст. Куторга, прав., дух. уч. (адр. — ст. Звѣнчатка).

2-й округъ.

с. Галичи. Свято-Духовская — свящ. Михаилъ Прокоп. Кострицкій, прав., дух. семин. (адр. — ст. Звѣнчатка).

с. Ельня. Петро-Павловская — свящ. Антоній Ѳеодор. Квятковскій, прав., дух. уч. (адр. — м. Хотимскъ).

с. Забѣлышино. Іоанно-Предтеченская — прот. Ѳеодоръ Никол, Горанскій, прав., дух. семин. (адр. — м. Хотимскъ).

с. Лозовица. Покровская — свящ. Георгій Михайл. Дюковъ, прав., дух. уч. (адр. — г. Климовичи).

с. Мужички. Николаевская — свящ. Василій Андр. Пономаревъ, прав., второкл. учит. шк. (адр. — м. Хотимскъ).

с. Осмоловичи. Николаевская — свящ. Павелъ Панкрат. Охотскій, прав., дух. семин. (адр. — г. Климовичи).

с. Печоры. Флоро-Лаврская — свящ. Діонисій Іоаким. Гуриновичъ, прав., учит. семин. (адр. — г. Климовичи).

с. Родня. Преображенская — свящ. Григорій Васил. Бутомо, прав., дух. семин. (адр. — г. Климовичи).

с. Судиловичи. Рождество-Богородицкая — свящ. Михаилъ Никол. Орловъ, прав., дух. семин. (адр. — г. Климовичи).

с. Тимоново. Троицкая — свящ. Ал-ндръ Петр. Заркевичъ, прав., дух. уч. (адр. — г. Климовичи).

с. Тростино. Онуфріевская — свящ. Ѳеодоръ Герасим. Савиничъ, прав., дух. семин. (адр. — м. Хотимскъ).

м. Хотимскъ. Троицкая — свящ. Ал-ндръ Семен. Ольшевскій, прав., дух., семин. (адр. — м. Хотимскъ).

3-й округъ.

с. Березки. Срѣтенская — свящ. Іосифъ Ал-ндр. Жудро, прав., дух. семин. (адр. — м. Хотимскъ).

с. Бесѣдовичи. Рождество-Богородицкая — свящ. Димитрій Іаковл. Щербо, прав., дух. уч. (адр. — м. Хотимскъ).

с. Боханы. Михайловская — свящ. Николай Никодим. Копаневичъ, прав., дух. семин. (адр. — м. Хотимскъ).

м. Бѣлынковичи. Покровская — свящ. Іосифъ Ал-ндр. Сороколѣтовъ прав., дух. семин. (адр. — м. Костюковичи).

с. Гаврилинка. Покровская — свящ. Іоаннъ Ѳомичъ Матыско, прав., дух. семин. (адр. — г. Суражъ Черн. губ., чрезъ хуторъ Ново-Андрсевскій).

м. Забычанье. Свято-Духовская — свящ. Ѳеодосій Антов. Чумаковъ прав., учит. семин. (адр. — м. Костюковичи).

м. Канихи. Рождество-Богородицкая — свящ. Василій Игнат. Бригиневичъ (онъ же благочинный), прав., дух. семин. (адр. — м. Костюковичи).

м. Костюковичи. Кресто-воздвиженская — свящ. Павелъ Ѳеодор. Сущинскій, прав., дух. семин. (адр. — м. Костюковичи).

с. Маріавиль. Рождество-Богородицкая — свящ. Косьма Стефан. Головинскій, прав., дух. семин. (адр. — м. Костюковичи).

Климовичскій уѣздъ.

Для сайта BOOK-OLDS.RU

с. Мошево. Михайловская — свящ. Андрей Никол.. Брилліантовъ, прав. дух. уч. (адр. — м. Костюковичи).

м. Нѣгино. Вознесенская — свящ. Василій Матѳ. Гинко, прав., дух. семин. (адр. — м. Костюковичи).

с. Прусино. Казанской Божіей Матери — свящ. Стефанъ Стефан., Піотуховичъ, прав., дух. семин. (адр. — м. Костюковичи).

с. Селецъ. Николаевская — свящ. Василій Всеволод. Романовскій, прав., дух. семин. (адр. — м. Костюковичи).

с. Хотимскъ. Преображенская — свящ. Іосифъ Никол. Рудницкій, прав., дух. семин. (адр. — м. Хотимскъ).

с. Церковище. Свято-Духовская — свящ. Стефанъ Павл. Кунцевичъ, прав., дух. уч. (адр. — м. Костюковичи).

с. Чернявка. Георгіевская — свящ. Іоаннъ Іоан. Квятковскій, прав., дух. уч. (адр. — м. Хотимскъ).

В. И. И.

Римско-католическое духовенство.

Лозовицкій костелъ. Настоятель — ксендзъ Стефанъ Берташусъ, р.-кат., р.-кат., дух. семин.; почт. ст. Климовичи, м. Лозовица.

Евангелическо-лютеранское духовенство.

Настоятель молитвенныхъ домовъ въ Галичахъ и Зарубцѣ — вакансія (адр. — г. Могилевъ).

Іудейское духовенство.

г. Климовичи. Общественный раввинъ — врачъ Самуилъ Аронов. Мазель, іуд , унив.

м. Шумячи. Общественный раввинъ — врачъ Борисъ Осипов. Ляпидусъ, іуд., унив.

м. Костюковичи. Общественный раввинъ — мѣщ. Мовша Неухов. Мовшовичъ, іуд., дом. образ.

м. Хотимскъ. Общественный раввинъ — мѣщ. Хаимъ-Гесель Исомеров. Эськинъ, іуд., дом. образ.

В. В.

Управленіе Климовичскаго уѣзднаго воинскаго начальника.

Уѣздный воинскій начальникъ — подполк. Юліанъ Мих. Ангевичъ, прав., юнк. уч.

Дѣлопроизводитель — кол. секр. Семенъ Мих. Ивановъ, прав., выдерж. экз. на чинъ

Для сайта BOOK-OLDS.RU

М. Ф.

Податная инспекція.

Податной инспекторъ — надв. сов. Мих. Ив. Шелютто, прав., дух. акад. г. Климовичи.

Климовичское казначейство.

Казначей — кол. сов. Никол. Ив. Волотовскій, прав., дух. семин.

Старшій бухгалтеръ — тит. сов. Ал-сѣй Петр. Дудкинъ, прав., уѣзд. уч.

Кассиръ 1 раз. — губ. секр. Владим. Стеф. Паславскій, прав., дом. образ.

Бухгалтеры: I разр. — губ. секр. Іос. Триф. Полторацкій, прав., дом. образ.; II разр. — кол. рег. Иванъ Александр. Голынецъ, прав., уѣзд. уч.; тит. сов. Петръ Вас. Керножицкій, прав., дух. семин.

Климовичское по квартирному налогу присутствіе

Предсѣдатель — податной инспекторъ.

Члены: тит. сов. Петръ Григор. Логиновъ, прав., уѣзд. уч.; губ. секр. Михаилъ Азаров. Азаровъ, прав., учит. семин.; мѣщ. Титъ Иванов. Давыдовъ, прав., уѣзд. уч.; кол. асс. Семенъ Юліанов. Чоловскій, прав., унив.

Климовичская уѣздная оцѣночная комиссія.

Предсѣдатель — податной инспекторъ; г. Климовичи.

Члены: лѣсничій Мстиславльскаго лѣсничества, г. Мстиславль; непремѣнный членъ уѣздной управы по дѣламъ земскаго хозяйства, г. Климовичи; городской староста; г. Климовичи; двор. Карлъ Карл. Каменскій, р. кат., унив.; им. Тимоново; двор. Адольфъ Аницентьев. Пожарискій, р.-кат., гимн.; г. Климовичи; двор. Эдуардъ Мих. Войничъ-Сяноженцкій, р.-кат., гимн.; им. Карпачи; двор. Павелъ Іосиф. Парчевскій, р.-кат., уѣзд. уч.; им. Борисовка; крест. Иванъ Афанас. Журавлевъ, прав., народ. уч.; им. Нечары; крест. Іосифъ Іустин. Ковалевъ, прав., народ. уч.; д. Балѣшинъ.

Климовичскій уѣздный распорядительный комитетъ.

Предсѣдатель — уѣдный исправникъ.

Члены; уѣздный воинскій начальникъ, городской староста, податной инспекторъ, непремѣнный членъ уѣздной управы по дѣламъ земскаго хозяйства.

Акцизное управленіе 3-го округа.

(г. Климовичи).

Надзиратель — кол. сов. Карлъ Вильг. Фромгольдтъ, ев.-лют., землед. уч.; г. Климовичи.

Помощники надзирателя: старшіе: надв. сов. Капитонъ Семен. Глыбовскій, прав., дух. уч.; м. Шумячи; кол. сов. Владим. Ѳеодор. Щитниковъ, прав., дом. образ.; г. Климовичи; кол. сов. Викторъ Иван. Крыжановскій, прав., унив.; м. Костюковичи.

Для сайта BOOK-OLDS.RU

Младшіе: кол. асс. Петръ Петр. Крыжановскій, прав., юнк. уч.; г. Климовичи; кол. асс. Яковъ Иван. Зимницкій, прав., унив.; г. Климовичи; губ. секр. Николай Петр. Добычинъ, прав., гимн.; г. Климовичи.

Дѣлопроизводители: кол. асс. Викторъ Михайл. Колосовскій, прав., дух. семин.; г. Климовичи; н. ч. Пав. Михайл. Перебаскинъ, прав., дух. уч.; г. Климовичи.

Штатные контролеры: кол. секр. Онисимъ Антон. Высоцній, прав., дух. уч.; г. Климовичи.

Младшіе: кол. рег. Эдуардъ Генрих. Геберлейнъ, ев.-лют., реальн. уч.; г. Климовичи; кол. рег. Ал-ндръ Иван. Бончъ-Осмоловскій, прав., землед. такс. шк.; г. Климовичи; кол. секр. Францъ Іосиф. Топчевскій, прав., дом. образ.; м. Шумячи; губ. секр. Ал-ндръ Роман. Зарицкій, прав., унив.; м. Хотимскъ; н. ч. Ал-ндръ Каспер. Русаковъ, прав., Гатч. сирот. инст.; м. Костюковичи; н. ч. Михаилъ Григор. Соколовъ, прав., кадет. корп.; г. Климовичи; н. ч. Дмитрій Петр. Глотовъ, прав., кадет. корп.; г. Климовичи.

Винныя лавки.

№№ лавокъ.

370. Прод-цъ — крест. Кондратій Сем. Кифозъ, прав., дом. образ.; д. Дяговичи.
347. Прод-цъ — крест. Василій Михайл. Литвиновъ, прав., дом. образ.; д. Малая Липовка.
322. Прод-ца — крест. Аграфена Анисим. Романова, прав., дом. образ.; с. Студенецъ.
365. Прод-ца — мѣщ. Евгенія Ѳеодор. Полякова, прав., жен. уч.; д. Незнань.
323. Прод-цъ — крест. Михаилъ Данил. Романенковъ, прав.; церк. шк.; д. Снигиревка.
294. Прод-ца — мѣщ. Анна Михайл. Подобѣдъ, прав., церк. шк.; окол. Малошковичи.
346. Прод-цъ — крест. Максимъ Иван. Романенковъ, прав., народ. уч.; м. Хотимскъ.
345. Прод-цъ — мѣщ. Конст. Осип. Подобѣдъ, прав., дом. образ.; с. Боханы.
486. Прод-цъ — крест. Панфилъ Иван. Романенковъ, прав., дом. образ.; д. Журбинъ.
338. Прод-цъ — крест. Кондратій Ѳедос. Цудиковъ, прав., дом. образ.; м. Бѣлынковичи.
340. Прод-ца — крест. Анастасія Ал-ндров. Селиванова, прав., дом. образ.; д. Мокрое.
336. Прод-цъ — крест. Василій Парѳен. Дворяченко, прав., дом. образ.; м. Нѣгинъ.
339. Прод-цъ — крест. Герасимъ Стеф. Гончаровъ, прав., народ. уч.; с. Мошевое.
350. Прод-цъ — заурядъ-прапорщ. Николай Иван. Яранцевъ, прав., дом. образ.; с. Галичи.
356. Прод-цъ — крест. Романъ Гаврил. Прохоровъ, прав., народн. уч.; м. Родня.

Для сайта BOOK-OLDS.RU

359. Прод-ца — мѣщ. Матрена Ал-ндр. Покладъ, прав., народ. уч.; м. Милославичи.
364. Прод-цъ — крест. Егоръ Павл. Козловскій, прав., дом. образ.; д. Богдановка.
369. Прод-цъ — двор. Вильгельмъ Ѳом. Протасовичъ, р.-кат., дом. образ.; с. Надѣйковичи.
366. Прод-цъ — крест. Илларіонъ Иван. Романенковъ, прав., дом. образ.; окол. Селецъ.
348. Прод-цъ — крест. Германъ Митрофан. Поборцевъ, прав., дом. образ.; с. Мужичекъ.
361. Прод-цъ — крест. Павелъ Васил. Чернявскій, прав., прих. уч.; м. Шумячи.
331. Прод-ца — двор. Марія Флоріан. Паренбская, ев.-лют., дом. образ.; г. Климовичи.
358. Прод-цъ — крест. Даніилъ Яковл. Волковъ, прав., дом. образ.; д. Недвѣдь.
344. Прод-цъ — крест. Никифоръ Иван. Зарѣцкій, прав., дом. образ.; с. Березки.
362. Прод-цъ — крест. Дмитрій Васил. Голубовичъ, прав., дом. образ.; д. Глушково.
315. Прод-цъ — крест. Петръ Игнат. Масальцевъ, прав., дом. образ.; с. Починичи.
363. Прод-цъ — крест. Ал-ндръ Никол. Булашевичъ, прав., народ. уч.; хут. Теклевка.
81. Прод-ца — мѣщ. Анна Мирон. Давыдова, прав., жен. уч.; г. Климовичи.
353. Прод-ца — мѣщ. Ал-ндра Петр. Бучинская, прав., дом. образ.; с. Печары.
334. Прод-ца — мѣщ. Ирина Тихон. Осмоловская, прав., дом. образ.; м. Крисовичи.
349. Прод-ца — жена вольноопред. Анна Аѳанас. Лисовенко, прав., дом. образ.; д. Орловки.
367. Прод-цъ — крест. Иванъ Семен. Куриленковъ, прав., дом. образ.; м. Хотовижъ.
352. Прод-ца — крест. Екатерина Ѳеодор. Старостенко, прав., дом. образ.; с. Ельня.
351. Прод-ца — крест. Софія Макѣев. Рыбчинская, прав., дом. образ.; с. Забѣлышинъ.
332. Прод-ца — мѣщ. Евфросинья Иван. Песлякъ, прав., дом. образ.; м. Лозовица.
341. Прод-цъ — крест. Ермолай Ильичъ Гавриловъ, прав., дом. образ.; с. Гавриленка.
335. Прод-цъ — крест. Наумъ Кузьм. Гаевъ, прав., дом. образ.; м. Забычанье.
337. Прод-цъ — крест. Ал-сѣй Стеф. Таратынко, прав., народ. уч.; м. Костюковичи.
326. Прод-цъ — крест. Илларіонъ Филип. Дикій, прав., дом. образ.; м. Петровичи.

Для сайта BOOK-OLDS.RU

Климовичскій уѣздный Комитетъ попечительства о народной трезвости.

Предсѣдатель уѣздный предводитель дворянства — ст. сов. князь Сергѣй Никол. Мещерскій, прав., Петровско-Разумовской акад.

Члены: протоіер. Павелъ Яковл. Георгіевскій, прав., дух. семин.; уѣздный исправникъ тит. сов. Стефанъ Игнатьев. Гацкевичъ, прав., уѣздный воинскій начальникъ подполк. Юліанъ Михайл. Ангевичъ, прав., юнк. уч.; акцизный надзиратель 3 округа кол. сов. Карлъ Васил. Фромгольдтъ, ев.-лют., землед. уч.; уѣздный врачъ кол. сов. Викторій Федоров. Зубовскій, прав., унив.; податной инспекторъ надв. сов. Михаилъ Иванов. Шелютто, прав., дух. акад.; учитель инспекторъ городского училища тит. сов. Павелъ Гордѣев. Гуринъ, прав., учит. инст.; городской судья кол. секр. Дмитрій Владим. Стельмаховичъ, прав., унив.; уѣздный членъ окружнаго суда по Климовичскому уѣзду ст. сов. Арсеній Васил. Бирюковичъ, прав., унив.; уѣздный наблюдатель церковно-приходскихъ школъ свящ. Федоръ Строгановъ, прав., дух. семин.; городской староста губ. секр. Родіонъ Матв. Шалыгинъ, прав., уѣзд. уч.

Земскіе начальники: 1 уч. — надв. сов. Николай Ѳедор. Ильинскій, прав., артил. уч.; м. Хотимскъ; 2 уч. — кол. асс. Владим. Степанов. Глуховцовъ, прав., воен. уч.; г. Климовичи; 3 уч. — кол. сов. Семенъ Юліан. Чоловскій, прав., унив.; г. Климовичи; 4 уч. — кол. секр. Мечиславъ Владислав. Иллиничъ, р.-кат., унив.; ст. Шумячи, им. Гнѣвково; 5 уч. — губ. секр. Андрей Иванов. Барановскій, прав., политехн. инст.; ст. Костюковичи, м. Бѣлынковичи.

Дѣлопроизводитель — кол. секр. Адамъ Иванов. Попейко, р.-кат., уѣзд. уч.

Климовичское ссудо-сберегательное т-во.

Попечитель — провизоръ Юдимъ Афанас. Лурье, іуд.

Правленіе: предсѣдатель — врачъ Самуилъ Аронов. Мазель, іуд., унив.

Товарищъ его — мѣщ. Мендель Лейвов. Брукъ, іуд., дом. образ.

Казначей — сынъ купца Мендель Геселев. Бахрахъ, іуд., дом. образ.

Члены: мѣщ. Исакъ Лейбов. Бассъ, іуд., дом. образ.; мѣщ. Идель Гдальев. Ратнеръ, іуд., дом. образ.; мѣщ. Хононъ Моисѣев. Шафранъ, іуд., дом. образ.; мѣщ. Гирша Залманов. Крейндлинъ, іуд., дом. образ.; мѣщ. Шая Ехіэлев. Кренгаузъ, іуд., дом. образ.; мѣщ. Самуилъ Гиршев. Брукъ, іуд., дом. образ.; мѣщ. Лейзеръ Мееров. Каганъ, іуд., евр. уч.; мѣщ. Гамшѣй Евелев. Либерфарбъ, іуд., дом. образ.

Кандидаты въ члены правленія: мѣщ. Залманъ Пеньков. Угольевъ, іуд., дом. образ.; мѣщ. Нисонъ Ицков. Матусовъ, іуд., неграм.

Совѣтъ: предсѣдатель — мѣщ. Калманъ Залман. Крейндлинъ, іуд., дом. образ.

Товарищъ его — мѣщ. Янкель Менделев. Цейтлинъ, іуд., дом. образ.

Члены: мѣщ. Моисѣй Геселев. Шапиро, іуд., дом. образ.; мѣщ. Бецалель Шмерков. Липкинъ, іуд., уѣзд. уч.; мѣщ. Абрамъ Вельков. Березкинъ, іуд., неграм.; мѣщ. Есель Ицков. Виткинъ, іуд., неграм.; мѣщ. Рувимъ Шлемов. Каплунскій, іуд., дом. образ.; мѣщ. Михоэль Эльев. Фейгинъ, іуд., дом. образ.;

Для сайта BOOK-OLDS.RU

мѣщ. Мовша Ицков. Каплунъ, іуд., неграм.; мѣщ. Шлема Зеликов. Кугелевъ, іуд., дом. образ.

Кандидаты: мѣщ. Абрамъ Шлемов. Абразовичъ, іуд., неграм.; мѣщ. Лейзеръ Гиршев. Фрумкинъ, іуд., уѣзд. уч.

Счетоводъ — мѣщ. Гиршъ Нотов. Литвинъ, іуд., уѣзд. уч.

Шумячское ссудо-сберегательное товарищество.

(м. Шумячи, Климовичскаго уѣзда).

Правленіе: предсѣдатель — мѣщ. Мееръ Мовшев. Мительманъ, іуд., дом. образ.

Члены: мѣщ. Лейба Шлемов. Поляковъ, іуд., дом. образ.; мѣщ. Мордухъ Абрамов. Лейкинъ, іуд., дом. образ.

Петровичское ссудо-сберегательное т-во.

(м. Петровичи, Климовичск. у).

Правленіе: предсѣдатель — мѣщ. Акива Залман. Алтшулъ, іуд., дом. образ.

Казначей — купецъ Юда Хаимов. Слуцкинъ, іуд., дом. образ.

Члены: мѣщ. Самуилъ Менделев. Локшинъ (онъ же бухгалтеръ), іуд., дом. образ.; мѣщ. Гирша Абрамов. Ясманъ, іуд., дом. образ.

Совѣтъ: предсѣдатель — мѣщ. Мееръ Абрам. Гинзбургъ, іуд., дом. образ.

Члены: купецъ Соломонъ Абрамов. Хасинъ, іуд., дом. образ.; мѣщ. Довидъ Еселев. Фрадкинъ, іуд., дом. образ.

Хотимское ссудо-сберегательное т-во.

(м. Хотимскъ, Климовичск. у).

Правленіе; предсѣдатель — мѣщ. Исоморъ Геселев. Эськинъ, іуд., дом. образ.

Товарищъ его — мѣщ. Лейба Еселев. Хазановъ, іуд., дом. образ.

Члены: мѣщ. Мендель Вульфов. Озерскій, іуд., дом. образ.; личн. почет. гражд. Нохимъ Берков. Тамаркинъ, іуд., дом. образ.; мѣщ. Моисей Ицков. Дыскинъ, іуд., дом. образ.; мѣщ. Нохимъ Залманов. Цывинъ, іуд., дом. образ.

Совѣтъ: предсѣдатель — мѣщ. Лейба Абрам. Хазановъ, іуд., дом. образ.

Товарищъ его — мѣщ. Мееръ Герцелев. Гутнеръ, іуд., дом. образ.

Члены: мѣщ. Нота Хацкелев. Винниковъ, іуд., дом. образ.; мѣщ. Моисей Янкелев. Малкинъ.

Ревизіонная комиссія: предсѣдатель — Ицка-Велька Лейбов. Минкинъ, іуд., дом. образ.

Члены: мѣщ. Гилька Симонов. Чернякъ, іуд.. уѣзд. уч.; мѣщ. Хаимъ Смуилев. Хазановъ, іуд., дом. образ.; мѣщ. Лейба Шмерков. Добрусинъ, іуд., дом. образ.

Секретарь-счетоводъ — мѣщ. Хаимъ Исоморов. Эськинъ, іуд., дом. образ.

Для сайта BOOK-OLDS.RU

Костюковичское ссудо-сберегательное т-во.

(м. Костюковичи, Климовичск. у., Базарная ул., д. Гинзбурга).

Правленіе: предсѣдатель — мѣщ. Евель Мееров. Юдовичъ, іуд., дом. образ.

Товарищъ его — пом. провизора Нота Лейвиков. Гитовичъ, іуд., уѣзд. учил.

Члены: мѣщ. Аронъ Янкелев. Берхинъ, іуд., дом. образ.; мѣщ. Нохимъ Аронов. Гинзбургъ, іуд., дом. образ.; мѣщ. Янкель Рахміэлев. Мовнинъ, іуд., дом. образ.

Кандидаты въ члены правленія: мѣщ. Берка Лейзеров. Пикельнеръ, іуд., дом. образ.; мѣщ. Лейба Нотов. Гафтъ, іуд., дом. образ.

Казначей — мѣщ. Шоломъ-Евель Еселев. Даниловъ, іуд., дом. образ.

Совѣтъ: предсѣдатель — мѣщ. Велька Евсеев. Липкинъ, іуд., дом. образ.

Товарищъ его — мѣщ. Эфроимъ Нафталіев. Смидовъ, іуд., дом. образ.

Члены: мѣщ. Гилька Лейбов. Эстринъ, іуд., дом. образ.; мѣщ. Элья-Нохимъ Ицков. Егудинъ, іуд., дом. образ.; мѣщ. Шмуиль-Янкель Нохимов. Юдовичъ, іуд., дом. образ.; мѣщ. Юда Мовшев. Виниковъ, іуд., дом. образ.; куп. сынъ Ицка Евсеев. Хаскинъ, іуд., дом. образ.

Кандидаты въ члены совѣта: мѣщ. Нохимъ Монесов. Махлинъ, іуд., дом. образ.; мѣщ. Шлема Лейзеров. Кашеръ, іуд., дом. образ.

Счетоводъ — мѣщ. Зеликъ Шмуйлов. Нафтулинъ, іуд., евр. уч.

М. Т. и П.

Фабричная инспекція.

Фабричный инспекторъ 2-го участка — кол. асс. Владим. Вас. Скрябинъ, прав., технол. инст.; г. Гомель, Милліонная, д. Лагоріо.

Фабрики и заводы.

д. Боровая.

Лѣсопильный заводъ т-ва бр. Терещенко (Мошевской вол., почт. ст. Гайдуковка.

хут. Колодезки, при с. Березкахъ.

Лѣсопильный заводъ Ѳ. Я. Романихина (почт. ст. Хотимскъ).

им. Ярошевка.

Ярошевская экипажная фабрика Н. К. фонъ-Гюббенета (Забѣлынич. вол., почт. ст. Хотимскъ).

Пенькотрепальное заведеніе Гутнера.

М. Ю.

Климовичскій уѣздный членъ окружного суда.

Ст. сов. Арс. Вас. Бирюковичъ, прав., унив.; г. Климовичи.

Для сайта BOOK-OLDS.RU

Почетные мировые судьи.

Кол. секр. Іос. Ильичъ Хрущевъ, прав., г. Рогачевъ; кол. сов. Никол. Конст. фонъ-Гюббенетъ, прав., лицей; им. Яромовка; ст. сов. князь Серг. Никол. Мещерскій, прав., Петровск. акад.; г. Климовичи; кол. сов. Викт. Ѳедоров. Зубовскій, прав. унив.; г. Климовичи; двор. Карлъ Карл. Каменскій, р.-кат.; унив.; им. Тимоново; ген.-маіоръ Владим. Андреев. Кирилловъ, прав.; г. Климовичи; ст. сов. Сигизм. Владим. Цѣхановецкій, р.-кат., унив.; ст. Костюковичи.

Товарищи прокурора.

Завѣдываетъ Климовичскими 1 и 2 сдѣдственными участками, мѣстами заключенія Климовичскаго уѣзда, 3 слѣдственнымъ участкомъ Могилевскаго уѣзда и предъявленіемъ заключеній въ Климовичскомъ уѣздномъ съѣздѣ. — тит. сов. Викторъ Мих. Ельницкій, прав., унив.; г. Могилевъ, Зеленая, д. Королько.

Завѣдываетъ Чериковск. у. и частью мѣстами заключенія по Климовичскому — над. сов. Арк. Георг. Людковскій, прав., унив.; г. Могилевъ, Быховская, д. Гортынскаго.

Судебные слѣдователи.

1-го участка (г. Климовичи и волости Климовичскаго уѣзда: Загустинская, Шумячская, Хотовижская, Милославичская, Тимоновская и Надѣйковичская) — кол. асс. Гавр. Сем. Крыловъ, прав., унив. (камера — г. Климовичи).

2-го участка (волости Климовичскаго уѣзда: Мошевская, Костюковичская, Бѣлынковичская, Роднянская, Забѣлышинская, Березковская и Хотимская) — кол. асс. Никол. Евсѣев. Винниченко, прав., унив. (камера — г. Климовичи).

Городской судья.

Кол. секр. Дм. Владимир. Стельмаховичъ, унив. — г. Климовичи и м. Костюковичи. Камера — г. Климовичи.

Судебный приставъ.

Кол. рег. Владим. Іос. Цѣневъ, прав., город. уч.

Нотаріусы.

Гор. Климовичи — н. ч. Ив. Ив. Зезюлинъ, прав., дом. образ.
Мѣст. Шумячи — н. ч. Никол. Павл. Петровъ прав., дом. образ.

Дворянская опека.

(г. Чериковъ).

Предсѣдатель — отстав. поруч. князь Ал-сѣй Ал-сѣев. Оболенскій, прав., Пажескій кадет. корп.

Засѣдатели: тит. сов. Вас. Григ. Останковичъ, прав., дух. уч.; кол. рег. Ал-ндръ Ал-ндр. Корвинъ-Красинскій, прав., реальн. уч.

Письмоводитель — н. ч. Даніилъ Яковл. Чижикъ, прав., уѣзд. уч.

Для сайта BOOK-OLDS.RU

Климовичскій сиротскій судъ.

Предсѣдатель — губ. секр. Радіонъ Матв. Шалыгинъ, прав., уѣзд. уч.
Члены: н. ч. Савелій Яковл. Осмоловскій, прав., приход. уч.; н. ч. Харитонъ Васильев. Давыдовъ, прав., дом. образ.

Тюремное отдѣленіе.

Предсѣдатель — уѣздный предводитель дворянства.
Директоры по должности: благочинный 2 округа — прот. Павелъ Яковлев. Георгіевскій, прав., дух. семин.; уѣздный членъ окружнаго суда, городской судья г. Климовичъ, уѣздный исправникъ, уѣздный врачъ, городской староста.

Климовичская тюрьма.

Начальникъ тюрьмы — надв. сов. Яковъ Васильев. Валюжиничъ, прав., уѣзд. уч.

М. Н. П.

Частная 4-хъ классная женская прогимназія О. М. Киселевой.

(г. Климовичи, Могилевск губ.).

Содержательница — двор. Ольга Мирофан. Киселева, прав., жен. гимн.
Преподаватели: свящ. Семенъ Мих. Павловкчъ, прав., дух. семин.; тит. сов. Павелъ Гордѣев. Гуринъ, прав., учит. инст.; губ. секр. Михаилъ Азаровичъ Азаровъ, прав., учит. семин.; н. ч. крест Петръ Васильев. Кишкель, прав., учит. инст.; н. ч. крест. Михаилъ Ермолов. Шеркевичъ, прав., учит. инст.
Преподавательницы: двор. Евгенія Митроф. Киселева, прав., жен. гимн.; мѣщ. Надежда Косминична Жуковская, прав., жен. гимн.; мѣщ. Марія Людвигов. Доблеръ, ев.-лют., им. зв. учит. ариѳм. и нѣм. яз.

Климовичское городское училище.

Свѣдѣнія отъ дирекціи до 8 февраля 1910 г. не получены.

Климовичское мужское приходское училище.

Свѣдѣнія отъ дирекціи до 8 февраля 1910 г. не получены.

Климовичское женское приходское училище.

Свѣдѣнія отъ дирекціи до 8 февраля 1910 г. не получены.

Костюковичское городское училище

Свѣдѣнія отъ дирекціи до 8 февраля 1910 г. не получены.

Для сайта BOOK-OLDS.RU

Костюковичское приходское училище.

(Для дѣтей обоего пола).

Свѣдѣнія отъ дирекціи до 8 января 1910 г. не получены.

Тимоновская низшая ремесленная школа.

Свѣдѣнія отъ дирекціи до 8 февраля 1910 г. не получены.

Народныя училища.

Свѣдѣнія отъ дирекціи до 8 февраля 1910 г. не получены.

Г. У. З. и З.

Климовичская уѣздная землеустроительная комиссія.

Предсѣдатель — уѣздный предводитель дворянства.

Члены по должности: уѣздный членъ Могилевскаго окружнаго суда по Климовичскому уѣзду, податной инспекторъ, земскіе начальники 1, 2, 3, 4 и 5 уч.

Члены по выбору: отъ землевладѣльцевъ: докторъ-медиц. кол. сов. Сигизм. Владим. Цѣхановецкій, р.-кат., хирург. акад. и унив.; им. Каничи; двор. Эдуардъ Мих. Войничъ-Сяноженцкій, р.-кат., реальн. уч.; им. Карпачи; шт.-кап. Влад. Марцеліев. Коносевичъ, р.-кат., воен. уч.; им. Раздоръ.

Члены по выбору отъ крестьянъ: крест. Захарій Парфенов. Прокопенко, прав., дом. образ.; м. Костюковичи; крест. Конст. Осипов. Лосковичъ, прав., дом. образ.; м. Милославичи; крест. Прокофій Вас. Ларькинъ, прав., дом. образ.; д. Сѣрковка.

Непремѣнный членъ — н. ч. Адольфъ Аницетьев. Пожарискій, р.-кат., гимн.; г. Климовичи.

Секретарь комиссіи — кол. рег. Мих. Сем. Пятницкій, прав., город. уч.; г. Климовичи.

Завѣдывающій лѣсничествомъ.

Лѣсничій Мстиславльскаго лѣсничества — кол. секр. Владим. Мих. Гурьевъ, прав., инст.; г. Мстиславль.

Помощникъ его — н. ч. Ал.-ндръ Степ. Оболенцевъ, прав., низш. лѣсн. шк.; г. Мстиславль.

Хотимскій земледѣльческій кружокъ.

(м. Хотимскъ, Климовичскаго у.)

Правленіе: предсѣдатель — крест. Петръ Захар. Скочековъ, прав., народ. уч.

Члены: купеч. сынъ Николай Моис. Сморщковъ, прав., народ. уч.; крест. Яковъ Захар. Скочековъ, прав., народ. уч.; крест. Адріанъ Стеф. Случанко, прав., народ. уч.; мѣщ. Иванъ Ѳедор. Людоговскій, прав., город. уч.; крест. Ал-ндръ Андр. Глубоцкій, прав., народ. уч.

Секретарь — казначей — мѣщ. Николай Ал-ндр. Могилевцевъ, прав., город. уч.

Для сайта BOOK-OLDS.RU

Р. О-во Кр. Кр.

Климовичскій мѣстный комитетъ Россійскаго общества Краснаго Креста.

Предсѣдатель — вакансія.

Товарищъ его — Марія Ал-ндр. фонъ-Гюббенетъ, прав.; им. Ярошовка, Забѣлышинской вол.

Члены комитета: ст. сов. князь Сергѣй Николаев. Мещерскій, прав., Петровск.-Разумовск. акад.; г. Климовичи; надв. сов. Казимиръ Антон. Вислоцкій, р.-кат., унив.; г. Климовичи; Карлъ Карл. Каменскій, р.-кат., унив.; им. Тимоново; Эдуардъ Михайлов. Сяноженцкій, р.-кат., реальн. уч.; им. Карпачи.

Казначей — кол. сов. Николай Иванов. Волотовскій, прав., дух. семин.; г. Климовичи.

Члены ревизіонной комиссіи: протоіерей Павелъ Яков. Георгіевскій, прав., дух. семин.; г. Климовичи; ст. сов. Арсеній Вас. Бирюковичъ, прав., унив.; г. Климовичи; кол. сов. Карлъ Вас. Фромгольдтъ, ев.-лют., земл. уч.; г. Климовичи.

Дѣлопроизводитель — кол. секр. Адамъ Иванов. Попейко, р.-кат., уѣзд. уч.; г. Климовичи.

Для сайта BOOK-OLDS.RU

Мстиславльскій уѣздъ.

М. В. Д.

Предводитель дворянства

(им. Курманово, 3 стана Мстиславльскаго у.).

Кол. асс. Константинъ Платоновичъ *Алабышевъ*.

Прав., училище правовѣдѣнія.

Письмоводитель его канцеляріи — кол. рег. Герасимъ Федор. *Хижинскій*, прав., город. уч.

Дворянское Депутатское Собраніе.

Депутатъ по Мстиславльскому уѣзду — (вакансія).

Мстиславльскій уѣздный съѣздъ.

Предсѣдатель — кол. асс. Конст. Платон. Алабышевъ, прав., уч. правовѣд. г. Мстиславль.

Члены: уѣздный членъ окружнаго суда — ст. сов. Мих Павл. Бѣлозеровъ, прав., унив.; г. Мстиславль; почетные мировые судьи: ст. сов. Иванъ Никол. Очкинъ, прав., унив.; им. Рудня; д. ст. сов. Иванъ Антон. Серафиновичъ, прав., унив.; им. Вихряны; тайный сов Ал-сѣй Косьмичъ Радкевичъ, прав., унив.; им. Малая Зятица; инж.-технологъ Петръ Михайл. Войничъ-Сяноженцкій, р. кат., технол. инст.; кол. асс. Павелъ Ал-ндр. Энгельгардтъ, прав., уч. правовѣд. и унив.; г. Мстиславль; городской судья тит. сов. Ал-ндръ Никол. Браиловскій, прав., унив.; г. Мстиславль; земскіе начальники: 1 уч. — шт.-кап. зап. Дмитрій Павлов. Казановичъ, прав., воен. уч.; г. Мстиславль; 2 уч. (и. о.) — Иванъ Антон. Крогеръ, р.-кат., унив.; им. Дубасно; 3 уч. — отст. ротм. гвардіи Ал-ндръ Ал-ндр. Энгельгардтъ, прав., Пажеск. корп.; м. Захарино; 4 уч. — кол. секр. Ал-ндръ Платон. Алабышевъ, прав., унив.; им. Курманово; податной инспекторъ, уѣздный исправникъ, непремѣнный членъ уѣздной управы по дѣламъ земскаго хозяйства.

Секретарь — кол. рег. Иванъ Адамов. Волосиковъ, прав., город. уч.; г. Мстиславль.

Для сайта BOOK-OLDS.RU

Мстиславльское уѣздное по воинской повинности присутствіе.

Предсѣдатель — уѣздный предводитель дворянства.

Члены: уѣздный исправникъ, уѣздный воинскій начальникъ, непремѣнный членъ уѣздной управы по дѣламъ земскаго хозяйства и податной инспекторъ; члены, входящіе въ составъ уѣзднаго присутствія, согласно 102 ст. уст. о воин. повин., во время дѣйствій его по призыву: городской голова, по избранію уѣзднаго комитета по дѣламъ земскаго хозяйства: по 1 участку — двор. Іосифъ Констант. Адуцкевичъ, р.-кат., гимн.; им. Кокотово, Старосельской вол.; по 2 уч. — двор. Иванъ Станислав. Лѣсневскій, р.-кат., двор. уѣзд. уч.; им. Сливино, Монастырщинск. вол.

Дѣлопроизводитель — кол. рег. Иванъ Иван. Шпаковскій, прав., дух. семин.; г. Мстиславль.

Мстиславльскій уѣздный комитетъ по призрѣнію дѣтей лицъ, погибшихъ въ войну съ Японіей.

Предсѣдатель — уѣздный предводитель дворянства.

Члены: уѣздный исправникъ, уѣздный воинскій начальникъ, непремѣнный членъ уѣздной управы по дѣламъ земскаго хозяйства.

Завѣдывающій дѣлопроизводствомъ — кол. рег. Иванъ Иван. Шпаковскій, прав., дух. семин.

Полюбовное спеціальное межеваніе земель въ Мстиславльскомъ уѣздѣ.

(г. Могилевъ, Жандармская, д. Громыко),

Посредникъ — кол. секр. Ал-ндръ Гавр. Громыко, прав., выд. экз. на чинъ.

Письмоводитель — кол. рег. Кузьминъ, прав., выд. экз. на чинъ; Красновская, с. д.

Мстиславльская уѣздная комиссія по оцѣнкѣ недвижимыхъ имуществъ.

Предсѣдатель — уѣздный предводитель дворянства.

Члены: уѣздный членъ окружнаго суда, земскіе начальники уѣзда, непремѣнный членъ уѣздной управы по дѣламъ земскаго хозяйства, податной инспекторъ, представитель вѣдомства путей сообщенія, лѣсничій Мстиславскаго лѣсничества — надв. сов. Никол. Евграф. Протасовъ; дворяне: Петръ Мих. Войничъ-Сяноженцкій и Викент. Карп. Кмитто-Ратомскій.

Уѣздный комитетъ по дѣламъ земскаго хозяйства.

Предсѣдатель — уѣздный предводитель дворянства.

Члены: земскіе начальники 1, 2, 3 и 4 участковъ уѣзда, податной инспекторъ, лѣсничій Мстиславльскаго лѣсничества, инженеръ по дорожной

Для сайта BOOK-OLDS.RU

части, городской голова, непремѣнный членъ уѣздной управы по дѣламъ земскаго хозяйства, уѣздный воинскій начальникъ, представители вѣдомствъ: духовнаго — уѣздный наблюдатель церковно-приходскихъ школъ и народнаго просвѣщенія — инспекторъ народныхъ училищъ 5 участка, уѣздный ветеринарный врачъ, уѣздный врачъ и волостные старшины: Бохотской волости Ал-сѣй Демьянов. Петраковичъ, прав., дом. образ.; с. Бохотъ; Казимирово-Слободской — Аѳанасій Филип. Софоновъ, прав., дом. образ., г. Мстиславль; Монастырщинской — Ал-ндръ Малахов. Малаховъ, прав., дом. образ.; м. Монастырщина; Шамовской — Иванъ Лаврент. Скугаревскій, прав., дом. образ.; м. Шамово.

Земскіе гласные по Мстиславльскому уѣзду.

Двор. Петръ Михайл. Войничъ-Сяноженцкій, р.-кат., технолог. инст.; м. Монастырщина; отст. подполк. Борисъ Ал-ндр. Энгельгардтъ, прав., акад. ген. штаба; м. Захарино; двор. Михаилъ Иван. Волкъ-Левоновичъ, прав., дом. образ.; м. Хиславичи; двор. Иванъ Стефан. Голынскій, р.-кат., унив.; крест. Косьма Андр. Нестеренко, прав., дом. образ.; с. Любавичи.

Уѣздная управа по дѣламъ земскаго хозяйства.

Предсѣдатель — уѣздный предводитель дворянства.

Члены: податной инспекторъ, уѣздный исправникъ, непремѣнный членъ управы кол. рег. Ѳеофилактъ Иван. Дорошевичъ, прав., учит. семин.; г. Мстиславль; земскіе гласные: Борисъ Ал-ндр. Энгельгардтъ, прав., акад. ген. штаба; м. Захарино; двор. Петръ Михайл. Войничъ-Сяноженцкій, р.-кат., тех. нолог. инст.; м. Монастырщина; дорожный техникъ н. ч. Станиславъ Адамов. Галиновскій, р.-кат., технич. уч.; г. Мстиславль.

Сельско-врачебные участки.

1-ый участокъ.

Сельскій врачъ — кол. сов. Густ. Густ. Язвинскій, р.-кат., унив. м. Шамово.

Фельдшера: н. ч. Іос. Ант. Василевскій, р.-кат., фельдш. шк.; м. Шамово; н. ч. Владисл. Іос. Пржигодскій, р.-кат., дом. образ.; с. Бохоть; кол. секр. Владимиръ Семен. Котковскій, р.-кат., фельдш. шк.

Повивальная бабка — Пелагея Як. Василевская, прав., повив. шк.; м. Шамово.

2-ой участокъ.

Сельскій врачъ — лекарь Вильг. Адам. Арциховская-Кучукъ, р.-кат.; с. Пиряны.

Фельдшера: н. ч. Дм. Вас. Василенко, прав.; с. Пиряны; н. ч. Григ. Іуст. Якубовскій, прав., фельдш. шк.; м. Монастырщина; н. ч. Филип. Тимоф. Залѣсскій, прав., дом. образ.; м. Хиславичи.

Повивальная бабка — Вѣра Филип. Равичъ-Щербо, прав., повив. шк.; с. Пиряны.

3-ій участокъ.

Сельскій врачъ — тит. сов. Іос. Никол. Созановичъ, р.-кат., воен. мед. акад.; г. Мстиславль.

Для сайта BOOK-OLDS.RU

Фельдшера: н. ч. Стеф. Митр. Андреевъ, прав.; с. Соина; н. ч. Іос. Андреевъ, прав.; м. Староселье; кол. рег. Бор. Дм. Дмитріевъ, прав., фельдш. шк.; м. Казимирова-Слобода; н. ч. Петръ Степ. Бакановскій, прав., фельдш. шк.; г. Мстиславль.

Повивальная бабка — Терез. Викент. Покуто, р.-кат., повив. шк.; м. Казимирова-Слобода.

Ветеринарная часть.

Ветеринарный врачъ — надв. сов. Мих. Петр. Троицкій, прав., ветер. инст.

Фельдшера: н. ч. Ант. Карл. Бондзюлисъ, прав., дом. образ.; м. Шамово; н. ч. Сав. Тим. Лабузовъ, прав., дом. образ.; г. Мстиславль.

Административно-врачебная часть.

Уѣздный врачъ — кол. сов. Ник. Ал-ндр. Завацкій, прав., унив.; г. Мстиславль.

Уѣздный фельдшеръ — ротн. фельдшеръ Петръ Агафон. Вороховъ, прав.; г. Мстиславль.

Уѣздная повивальная бабка (и. д.) — Вѣра Павл. Позднякова, прав. пов. шк.; г. Мстиславль.

Мстиславльская городская управа.

Городской голова — ст. сов. Карлъ Карл. баронъ-Пиларъ-фонъ Пильхау, ев.-лют., юнк. кав. уч.

Члены управы: заступающій мѣсто головы н. ч. Иванъ Романов. Зеранинъ, прав., уѣзд. уч.; н. ч. Иванъ Васил. Реутъ, прав., дом. образ.

Секретарь — кол. рег. Димитрій Михайл. Купчинъ, прав., город. уч.

Гласные городской думы: купецъ Иванъ Федор. Борисенокъ, прав., уѣзд. уч.; мѣщ. Иванъ Роман. Зеранинъ, прав., уѣзд. уч.; мѣщ. Даніилъ Андр. Стельмаховичъ, прав., дом. образ.; кол. рег. Димитрій Михайл. Купчинъ, прав., город. уч.; провизоръ Стефанъ Феофил. Сухоцкій, р.-кат., гимн.; мѣщ. Сергѣй Федор. Галіонко, прав., дом. образ.; кол. рег. Петръ Акимов. Шатковскій, прав., уѣзд. уч.; мѣщ. Иванъ Васил. Реутъ, прав., дом. образ.; крест. Антонъ Егор. Короткевичъ, р.-кат., дом. образ.; кол. асс. Левъ Яковл. Кокошинскій, прав., унив., кол. секр. Петръ Степан. Судаковскій, прав., уѣзд. уч.; мѣщ. Федоръ Павл. Малѣй, прав., дом. образ.; мѣщ. Михаилъ Лукичъ Купчинъ, прав., дом. образ.; мѣщ. Исаакъ Кондрат. Хижинскій, прав., город. уч.; купецъ Файбишъ Гиршев. Левитинъ, іуд., уѣзд. уч.; мѣщ. Янкель Залман. Ліознеръ, іуд., дом. образ.; отст. капит. Стефанъ Михайл. Полонскій, р.-кат., юнк. уч.; мѣщ. Иванъ Григор. Стельмаховичъ, прав., уѣзд. уч.; мѣщ. Василій Демьян. Валюжиничъ, прав., дом. образ.

Депутатъ отъ духовнаго вѣдомства — свящ. Павелъ Иванов. Глинскій, прав., дух. семин.

Для сайта BOOK-OLDS.RU

Мѣщанскія управленія.

Мстиславльское. Мѣщанскій староста — мѣщ. Иванъ Васил. Кнорозъ, прав., дом. образ.

Помощникъ его — мѣщ. Хононъ Хаимов. Песинъ, іуд., дом. образ.

Казимирово-Слободское. Мѣщанскій староста — мѣщ. Мейлахъ Герцел. Локшинъ, іуд., дом. образ.; г. Мстиславль, м. Казимирова-Слобода.

Хиславичское. Мѣщанскій староста — мѣщ. Абрамъ Хаимов. Рисинъ, іуд., дом. образ.; м. Хиславичи.

Монастырщинское. Мѣщанскій староста — мѣщ. Симонъ Мордух. Малкинъ, іуд., дом. образ.; м. Монастырщина.

Захаринское. Мѣщанскій староста — мѣщ. Мордухъ Абрам. Киркорскій, іуд., дом. образ.; почт. адр. — м. Захаринъ.

Шамовское. Мѣщанскій староста — мѣщ. Гесель Пинхус. Бѣлкинъ, іуд., дом. образ.; м. Шамово.

Татарское. Мѣщанскій староста — мѣщ. Нохимъ Гиршев. Райскинъ, іуд., дом. образ.; м. Татарскъ.

Калинское. Мѣщанскій староста — мѣщ. Нохимъ-Беръ Іоселев. Басинъ, іуд., дом. образ.; почт. адр. — м. Татарскъ.

Уѣздное полицейское управленіе.

Исправникъ — кол. сов. Феодоръ Григор. Некрашевичъ-Покладъ, прав., уѣзд. уч.

Помощникъ его — надв. сов. Николай Казимир. Ляхъ-Невинскій, прав., дом. образ.

Секретарь — тит. сов. Георгій Иван. Четыркинъ, прав., город. уч.

Столоначальники: губ. секр. Іосифъ Петр. Фенъ-Раевскій, прав., город. уч.; н. ч. Прохоръ Вас. Бердниковъ, прав., народ. уч.

Регистраторъ — н. ч. Михаилъ Иван. Залѣсскій, прав., дом. образ.

Полицейскій надзиратель — н. ч. Ал-ндръ Григ. Соколовъ, прав., воен. школ.

Становые пристава:

1-го стана — кол. рег. Яковъ Иван. Яновскій, прав., выдерж. исп. на чинъ; м. Хиславичи.

2-го стана — кол. рег. Демьянъ Казим. Ивановскій, прав., уѣзд. уч.; г. Мстиславль.

3-го стана — кол. рег. Иванъ Конст. Сычъ, прав., уѣзд. учил.; м. Шамово.

Полицейская стража Мстиславльскаго уѣзда.

Завѣдывающій II отдѣломъ конно-полицейской стражи — ротм. Ник. Карл. Блюмъ, ев.-лют., юнк. уч.; г. Могилевъ, Успенская, д. Шкуркина.

Завѣдывающій II отдѣломъ пѣшей полицейской стражи — капит. Ал-сѣй Макс. Бакко, прав., юнк. уч.; г. Могилевъ, Луполово, с. д.

Для сайта BOOK-OLDS.RU

Мстиславльское добровольное пожарное о-во.

Правленіе: предсѣдатель — кол. асс. Левъ Яковл. Кокошинскій, (онъ же начальникъ), прав., унив.

Казначей — двор. Антонъ Федор. Каменскій, р.-кат., дом. образ.

Завѣдывающій имуществомъ — мѣщ. Иванъ Роман. Зеранинъ, прав., город. уч.

Секретарь — кол. секр. Ал-ндръ Никол. Браиковскій, прав., унив.

Члены: ст. сов. Михаилъ Иван. Бѣлозеровъ, прав., унив.; ст. сов. баронъ Карлъ Карл. Пиларъ фонъ-Пильхау, ев.-лют., унив.; надв. сов. Николай Казимир. Ляхъ-Невинскій, прав., реальн. уч.; докторъ Самуилъ Марк. Фрумкинъ, іуд., унив.; купецъ Файбишъ Гиршев. Левитинъ, іуд., город. уч.; кол. рег. Дмитрій Михайл. Купчинъ, прав., город. уч.; кол. рег. Герасимъ Ѳеодор. Хижинскій, прав., город. уч.; мѣщ. Стефанъ Герасим. Животкевичъ, прав., город. уч.; мѣщ. Ѳеодоръ Михайл. Царевъ, прав., дом. образ.; мѣщ. Берка Абрам. Леинъ, іуд., дом. образ.; мѣщ. Янкель Залман. Ліознеръ, іуд., дом. образ.; мѣщ. Хаимъ Абрам. Леинъ, іуд., дом. образ.

Монастырщинское пожарное о-во.

(им. Монастырщина, Мстиславльск. у.).

Правленіе: предсѣдатель — двор. Петръ Михайл. Войничъ-Сяноженцкій, р.-кат., технол. инст.; им. Монастырщина.

Товарищъ его — мѣщ. Симонъ-Нота Мордух. Малкинъ, іуд., дом. образ.

Начальникъ охотниковъ — мѣщ. Гирша Калманов. Златинъ, іуд., дом. образ.

Члены: кол. асс. Тимофей Илларіон. Липовскій, прав., уѣзд. уч.; мѣщ. Мендель Іоселев. Гуревичъ, іуд., дом. образ.; мѣщ. Мендель Вульфов. Шапиро, іуд., дом. образ.; мѣщ. Игнатій Павлов. Павловъ, прав., дом. образ.; мѣщ. Щефтель Лазеров. Авербахъ, іуд., дом. образ.

Хиславичское пожарное о-во.

Правленіе: предсѣдатель — кол. рег. Яковъ Иван. Яновскій, прав., уѣзд. уч.

Начальникъ охотниковъ — крест. Михаилъ Яковл. Ольшаковъ, прав., дом. образ.

Члены: лич. поч. гражд. докторъ Левъ Шихнов. Рабиновичъ, іуд., унив.; мѣщ. Абрамъ Хаимов. Рисинъ, іуд., дом. образ.; мѣщ. Велька Иоеров. Рисинъ, іуд., дом. образ.; мѣщ. Хаимъ Изроилев. Эрманъ, іуд., дом. образ.; мѣщ. Мееръ Шаев. Чернякъ, іуд., дом. образ.

Захаринская пожарная дружина.

Предсѣдатель — гвардіи ротмистръ Ал-ндръ Ал-ндр. Энгельгардтъ, прав., Паж. корпусъ.

Казначей — мѣщ. Мордухъ Абрамов. Киркорскій, іуд., дом. образ.

Начальникъ охотниковъ — мѣщ. Лейба Залман Бѣлкинъ, іуд., дом. образ.

Секретарь — мѣщ. Лейба Берков. Чернякъ, іуд., дом. образ.

Для сайта BOOK-OLDS.RU

Страховые агенты.

г. Мстиславль.

«Могилевское губернское взаимное отъ огня страхованіе». Агентъ — двор. Іосифъ Самуйл. Илиничъ, р.-кат., дом. образ.

«Об-во Якорь». Агентъ — двор. Марія Петр. Горячковская, прав., дом. образ.

«Сѣверное об-во». Агентъ — поч. гражд. Анна Иван. Михайлова, прав., дом. образ.

«Об-во Саламандра». Агентъ — мѣщ. Ѳеодоръ Михайл. Михайловъ, прав., дом. образ.

«2-е россійское об-во». Агентъ — купецъ Моисей Шлемов. Лейтесъ, іуд., дом. образ.

«Об-во Россія». Агентъ — мѣщ. Яковъ Мордух. Гаскель, іуд., город. уч.

«Варшавское об-во». Агентъ — мѣщ. Мордухъ Шендеров. Болотинъ, іуд., дом. образ.

«Русское об-во». Агентъ — мѣщ. Мовша Евелев. Михлинъ, іуд., город. учил.

«С.-Петербургское об-во». Агентъ — мѣщ. Мовша Лейбов. Лейтесъ, іуд., дом. образ.

м. Хиславичи.

Об-во «Саламандра». Агентъ — мѣщ. Абрамъ Хаимов. Рисинъ, іуд., дом. образ.

«Россійское об-во». Агентъ — мѣщ. Евель Абрам. Теслинъ, іуд., дом. образ.

Почта и телеграфъ.

Почтово-телеграфныя конторы.

Мстиславльская.

Начальникъ — надв. сов. Степ. Ив. Плебанскій, прав., выд. исп. на ч.
Помощникъ его — кол. асс. Ив. Осип. Верниковскій, прав., уѣздн. уч.
Чиновникъ IV разряда — кол. рег. Никол. Игн. Измайловичъ, прав., уѣзд. уч.

Хиславичская.

Начальникъ — надв. сов. Андр. Ив. Сервирогъ, прав., выд. исп. на чинъ.

Почтово-телеграфныя отдѣленія.

Монастырщинское. Начальникъ — кол. асс. Тим. Иллар. Липовскій, прав., уѣздн. уч.

Татарское. Начальникъ — кол. секр. Серг. Март. Скобаревъ, прав., уѣзд. уч.

Захаринское. Начальникъ — кол. рег. Ив. Каз. Яблошевскій, прав., уѣзд. уч.

Почтовое отдѣленіе.

Шамовское. Начальникъ — кол. рег. Сер. Сав. Томашевъ, прав., город. уч.

Мстиславльскій уѣздъ.

Для сайта BOOK-OLDS.RU

О-во вспомоществованія нуждающимся учащимся.

(г. Мстиславль).

Правленіе: предсѣдатель — д. ст. сов. Владим. Гавріил. Краснянскій, прав., истор.-филог. инст.

Товарищъ его — баронесса Марія Вас. Пиларъ-фонъ-Пильхау, прав., инст.

Члены: д. ст. сов. Владим. Димитріев. Сушковъ, прав., воен. юрид. уч.; ст. сов. Михаилъ Павлов. Бѣлозеровъ, прав., унив.; ст. сов. баронъ Карлъ Карл. Пиларъ-фонъ-Пильхау, ев.-лют., част. уч. завед.; врачъ Соломонъ Марков. Фрумкинъ, іуд., унив; провизоръ Стефанъ Феофилов. Сухоцкій, р.-кат.; тит. сов. Митрофанъ Федоров. Томашовъ, прав., учит. инст.

Казначей и секретарь — кол. асс. Петръ Осип. Лосковичъ, прав., им. зван. домаш. и уѣзд. учит.

Мстиславльское благотворительное о-во.

Правленіе: предсѣдательница — жена д. ст. сов. Ев. Ал-ндр. Краснянская, прав., инст.

Товарищъ ея — жена городского судьи Нина Андр. Браиловская, прав., жен. гимн.

Казначей — провизоръ Стефанъ Ѳеофил. Сухоцкій, р.-кат.

Дѣлопроизводитель — городской судья Ал-ндръ Никол. Браиловскій, унив.

Члены: жена податного инспектора Зинаида Михайл. Кокошинская, прав., гимн.; прот. о. Іоаннъ Богдановскій, прав., семин.; свящ. о. Петръ Чулкевичъ, прав., семин.; директоръ мужской гимназіи Владим. Гаврил. Краснянскій, прав., ист.-фил. инст.; мѣщ. Андрей Петров. Золоторевичъ, прав., дом. образ.

О-во пособія бѣднымъ евреямъ гор. Мстиславля.

(г Мстиславль).

Правленіе: предсѣдатель — купецъ Файбишъ Гиршев. Левитинъ, іуд., уѣзд. уч.

Товарищъ его — мѣщ. Янкель Мордух. Гаскель-Каганъ, іуд., дом. образ,

Казначей — мѣщ. Гершенъ Нахманов. Закъ, іуд., дом. образ.

Секретарь — мѣщ. Вульфъ Довидов. Шнеерсонъ, іуд., дом. образ.

Члены: врачъ Шлема Мееров. Фрумкинъ, іуд., унив.; лич. поч. гражд. дантистъ Моисей Лейбов. Лѣсовъ, іуд., дом. образ.; мѣщ. Ицка Мовшов. Ривкинъ, іуд., дом. образ.; мѣщ. Залманъ Янкелев. Генькинъ, іуд., дом. образ.; мѣщ. Мовша Беніоминов. Баркманъ, іуд., дом. образ.; мѣщ. Іосель Алтеров. Гуревичъ, іуд., дом. образ.; мѣщ. Мовша Лейбов. Хесинъ, іуд., дом-образ.; купеческій сынъ Хаимъ-Мота Рафаилов. Гилодо, іуд., дом. образ.

Ревизіонная комиссія: дантистъ Лейба Гиршов. Авиромъ, іуд., дом. образ.; мѣщ. Изроиль Ехіелев. Бѣлинькій іуд., дом. образ.; мѣщ. Готлибъ Довидов. Винокуровъ, іуд., дом. образ.

Музыкально-драмматическій кружокъ.

Предсѣдатель — ст. сов. Карлъ Карлов. баронъ Пиларъ-фонъ-Пильхау, ев.-лют., част. уч. завед.

Казначей — кол. секр. Евгеній Ал-ндр. Вощининъ, прав., унив.

Секретарь — губ. секр. Іос. Яковлев. Кокошинскій, прав., унив. и сел.-хоз. инст.

Для сайта BOOK-OLDS.RU

Мстиславльское общественное собраніе.

Свѣдѣнія до 10 февраля 1910 г. не получены.

Библіотеки.

г. Мстиславль.

Мстиславскаго общественнаго собранія. Уполномоченный — кол. рег. Иванъ Осип. Гассанъ, прав., уѣзд. уч.

Мстиславскаго отдѣла Могилевскаго богоявленскаго братства. Уполномоченный — ст. сов. Петръ Тимоф. Залѣсскій, прав., дух. акад.

Владѣлецъ — мѣщ. Бася Беркова Ицхокина, іуд., дом. образ.

м. Татарскъ.

Владѣлецъ — мѣщ. Берка Лозеров. Пашкинъ, іуд., дом. образ.

м. Хиславичи.

Владѣлецъ — докторъ личн. поч. гражд. Клементій Яковл. Блюмбергъ, іуд., унив.

м. Монастырщина.

Монастырщинская общественная библіотека. Завѣдывающій — мѣщ. Довидъ Евсѣев. Эркинъ, іуд., дом. образ.

Аптеки.

г. Мстиславль.

Владѣлецъ — провизоръ двор. Стефанъ Ѳеофил. Сухоцкій, р.-кат., дом. образ.

м. Монастырщина.

Владѣлецъ — наслѣдники двор. Франца Видавскаго (им. Гривы); управляющій — лич. поч. гражд. провизоръ Шмуилъ Крынскій.

Владѣлица — мѣщ. Хая Мееров. Бояринъ-Блюмъ, іуд., дом. образ.

Типографія.

г. Мстиславль.

Содержатель — мѣщ. Моисей Боруховъ Бриськинъ, іуд., город. уч.

Книжный магазинъ.

г. Мстиславль.

Владѣлецъ — мѣщ. Бася Беркова Ицхокина, іуд., дом. образ.

Книжная лавка.

г. Мстиславль.

Владѣлецъ — мѣщ. Вульфъ Ицков. Соловьевъ, іуд., дом. образ.

Мстиславльскій уѣздъ.

Для сайта BOOK-OLDS.RU

Делижансныя конторы.

г. Мстиславль.

1-я контора.

Содержатели ея: мѣщ. Нохимъ Евелев. Фаинъ, іуд., дом. образ.; мѣщ. Моисей Янкелев. Эрминъ, іуд., дом. образ.; мѣщ. Борухъ Ицков. Тумаровичъ, іуд., дом. образ.; мѣщ. Мееръ Янкелев. Эрманъ, іуд., дом. образ.

2-я контора.

Содержатели ея: купецъ Лейвикъ Евелев. Евелинскій, іуд., дом. образ.; мѣщ. Мордухъ Лейбов. Лапицкій, іуд., дом. образ.; купецъ Евзыкъ Евелев. Михлинъ, іуд., гором. уч.

Арестный домъ.

Попечитель — тит. сов. Ал-ксндръ Ник. Браиловскій, прав., унив.
Смотритель — крест. Климентій Павл. Евневичъ, прав., дом. обр.

В. П. И.

Мстиславльское уѣздное отдѣленіе Могилевскаго Епархіальнаго училищнаго совѣта.

Предсѣдатель — прот. Іоаннъ Богдановскій, прав., дух. семин.

Члены: уѣздный наблюдатель церковныхъ школъ, прот. Порфирій Козеко, прав., дух. семин.; прот. Іаковъ Бочковскій, прав., дух. семин.

Членъ-дѣлопроизводитель — свящ. Евѳимій Ефременковъ, прав., дух. семин.

Члены по должности: уѣздный предводитель дворянства, учитель-инспекторъ городского училища, уѣздный исправникъ, членъ управы по дѣламъ земскаго хозяйства, земскіе начальники 1, 2, 3 и 4 участковъ и благочинные 1 и 3 округовъ.

Инспекція церковно-приходскихъ школъ епархіи.

Уѣздный наблюдатель церковно-приходскихъ школъ по Мстиславльскому уѣзду — свящ. Петръ Ник. Астрашаповичъ, прав., дух. сем.

Мстиславльское духовное училище.

Смотритель училища — ст. сов. Леонидъ Иван. Постниковъ, прав., дух. акад.

Помощникъ его — ст. сов. Петръ Тимоѳеев. Залѣсскій. прав., дух. акад.

Учители: русскаго языка съ церковно-славянскимъ — вакансія; греческаго яз. и исторіи церковной и гражданской — надв. сов. Михаилъ Ѳеод. Сушковъ, прав., дух. акад.; латинскаго яз. — ст. сов. Антонъ Петр. Соколовъ, прав., дух. акад.; географіи, ариѳметики и природовѣдѣнія — над. сов. Вячеславъ Ал-сѣев. Альбицкій, прав., дух. акад.; пѣнія — свящ. о. Павелъ Иван. Глинскій, прав., дух. семин.; чистописанія — Лавръ Панкрат. Охотскій, (онъ же надзиратель и экономъ), прав., дух. семин.; черченія — Иванъ Михайл. Ткачевъ, прав., город. уч.

Для сайта BOOK-OLDS.RU

Надзиратель за воспитанниками училища — Николай Игнат. Волотовскій, прав., дух. семин.
Врачъ училища — Соломонъ Марков. Фрумкинъ, прав., унив.
Почетный блюститель по хозяйственной части — вакансія.

Церковно-приходскія школы Мстиславльскаго уѣзда.

Второклассныя школы.

г. Мстиславль.

Пустынская — Валеріанъ Некрасовъ, дух. семин.; Иванъ Величко, дух. сем.; Василій Корогодовъ, церк.-учит. шк.
Образцовая при ней — Павелъ Гриневичъ, двух. шк.

Одноклассныя.

Александровская — Анна Крымская. (м. Монастырщина).
Александровская — Вѣра Тимошкова. (м. Хиславичи).
Базылевская — Ал-ндра Соломко. (м. Хиславичи).
Богдановская — Василій Овчинниковъ. (м. Захарино).
Богрецовская — Ольга Крымская. (ст. Монастырщина).
Боровецкакая — Яковъ Болихинъ. (г. Мстиславль).
Бѣломохская — Ал-сѣй Масленковъ. (м. Рясна).
Войнинская — Марія Костеничъ. (г. Мстиславль).
Галѣевская — Онуфрій Іоакимовичъ. (ст. Хотимскъ).
Гимботовская — Ирина Ѳедченко. (г. Мстиславль).
Гореватская — Андрей Григорьевъ. (м. Петровичи).
Городокская — Марія Славинская. (г. Мстиславль).
Грязинская — Ѳеодора Чернашчева. (г. Мстиславль).
Дубровская — Николай Зеньковичъ. (м. Хиславичи).
Евлашевская — Евдокія Гриневичъ. (г. Мстиславль).
Жуковская — Онисимъ Цвѣтковъ. (г. Мстиславль).
Заборская — Прокофій Ивановъ. (м. Хиславичи).
Зарѣчная — Семенъ Ковгановъ. (г. Мстиславль).
Кожуховичская — Иванъ Комисаровъ. (ст. Хиславичи).
Карховская — Наталія Вороновичъ. (ст. Монастыршина).
Кудричическая — Нина Далецкая, женск. инст. (г. Мстиславль).
Колтовская — Иванъ Трофимовъ. (г. Мстиславль).
Колесниковская — Емельянъ Астапенковъ. (г. Мстиславль).
Карниловская — Борисъ Тарасенковъ. (г. Мстиславль).
Куликовская — Вѣра Курневичъ, жен. дух. уч. (г. Мстиславль).
Мѣст. Кадинская — Марія Кащицъ, жен. дух. уч. (ст. Татарскъ).
Колодежская — Никита Семеновъ. (ст. Татарскъ).
Коптевская — Моисей Ивановъ. (м. Шамово).
Касковская — Константинъ Марченко. (г. Мстиславль).
Колобынинская — Василій Новиковъ. (м. Хиславичи).
Лызковская — — Иванъ Ромавенко. (ст. Хиславичи).
Молявицкая — Татьяна Юркевичъ, жен. гимн. (ст. Монастырщина).
Мстиславльская — Надежда Курневичъ, жен. дух. уч. (г. Мстиславль).

Для сайта BOOK-OLDS.RU

Микшинская — Ал-сѣй Симонозичъ. (м. Захарино).
Мазоловская — Антонина Савченко. (г. Мстиславль).
Нашковичская — Порфирій Шупликовъ. (г. Мстиславль).
Новосельская — Лидія Мальчевская. (г. Мстиславль).
Осмоловичская — Агаѳія Гринева. (г. Мстиславль).
С. Печерская-Буда — Михаилъ Болобовъ. (ст. Захарьинъ).
Печерская — Елена Попова, жен. дух. уч. (м. Захарино).
Парадинская — Варвара Рутковская. (г. Мстиславль).
Пневская — Никита Савченко. (г. Мстиславль).
Пироговская — Евѳимій Ковалевъ. (г. Мстиславль).
Подлужская — Григорій Околинскій. (г. Мстиславль).
Поцолтовская — Николай Глыбовскій. (г. Мстиславль).
Паломская — Аѳанасій Солдатенковъ. (ст. Татарскъ).
Пепелевская — Владимиръ Ѳоминъ. (ст. Татарскъ).
Поповновская — Иванъ Гейтнеръ. (ст. Петровичи).
Пересѣденская — Георгій Соломко. (г. Мстиславль).
Райская — Парѳеній Фроловъ. (м. Татарскъ).
Сливинская — Григорій Птенцовъ. (г. Мстиславль).
Селезеньковская — Зинаида Юревичъ, жен. дух. уч. (ст. Хиславичи).
Сквиретская — Иванъ Рыбаковъ. (г. Мстиславль).
Сохоновская — Евгенія Вербицкая, жен. дух. уч. (г. Мстиславль).
Сиваевская — Евдокія Острейковская. (г. Мстиславль).
Славновская — Анастасія Глинская и Ксенія Лукашева. (ст. Шамово).
Старокадинская — Георгій Пуховскій. (ст. Татарскъ).
Студенцкая — Григорій Полевченко. (ст. Шамово)
Саприновичская — Киприанъ Лопатченко. (г. Мстиславль).
Слободская — Никита Копашковъ. (г. Мстиславль).
Свирковецкая — Леонтій Цитовичъ. (м. Монастырщина).
Тришутинская — Любовь Сгратоновичъ, жен. дух. уч. (ст. Хиславичи).
Точнянская — Иванъ Залѣсскій. (г. Мстиславль).
Тупичевская — вакансія. (г. Мстиславль).
Б.-Футорянская — Сергѣй Корчевскій. (г. Мстиславль).
Фастовская — Анастасія Дмитріева. (ст. Мстиславль).
Мѣст. Хиславичская — Минодора Данаева, жен. дух. уч. (ст. Хиславичи).
Чачурская — Софія Сливкина. (г. Мстиславль).
Чуриловская — Марія Сапѣжко, жен. дух. уч. (м. Шамово).
Шишковская — Миронъ Ѳедосенковъ. (м. Татарскъ).
Юрковщинская — Мартинъ Давидовъ. (г. Мстиславль).
Михайловская — Ананія Войтовъ. (г. Мстиславль).

Школы грамоты.

Завидовская — крест. Ал-ндръ Яковлев. Лебедевъ, прав., второкл. шк.; д. Завидовка, ст. м. Монастырщина.
Тарановская — мѣщ. Семенъ Іосиф, Мацкевичъ, прав., второкл. шк. (д. Тарановка, ст. м. Захаринъ).
Шашковская — мѣщ. Евѳимій Михайл. Залѣсскій, прав., 2-кл. ц. шк. съ учит. кл. (д. Шашки, ст. м. Захаринъ),

Для сайта BOOK-OLDS.RU

Лобановская — крест. Иванъ Моисеев. Шпаковъ, прав., второкл. шк., (д. Лобановка, ст. м. Хиславичи).

Осиновская — мѣщ. Георгій Васильев. Гриневичъ, прав., второкл. шк. (д. Осиновка, ст. Хиславичи).

Гололобовская — крест. Митрофанъ Георг. Никифоровъ, прав., второкл. шк., (д. Гололобовка, ст. Хиславичи).

Соколовская — изъ дух. званія Марія Иван. Костеничъ, прав., второкл. шк. (д. Соколовъ; ст. м. Татарскъ).

Залѣсская — крест. Евменій Иван. Гнидовъ, прав., второкл. шк. (д. Залѣсье, ст. г. Мстиславль).

Ново-Станская — мѣщ. Марія Адамов. Кандыбо, прав., второкл. шк. (д. Новый-Станъ, ст. г. Мстиславль).

Ходоровичская — крест. Герасимъ Аѳанас. Шинкаревъ; прав., второкл. шк., (д. Ходоровичи, ст. м. Шамово).

Высоко-Будянская — крест. Василій Арсен. Шавцовъ, прав., 2-кл. ц.-пр. шк. (д. Высокая-Буда, ст. Петровичи).

Тихановская — крест. Андрей Трофим. Тарасевичъ, прав., второкл. шк., (д. Тихановка, ст. м. Татарскъ).

Пацковская — крест. Іоакимъ Васил. Орловскій, прав., 1-кл. ц.-пр. шк. (д. Пацково, ст. м. Шамово).

Черноусская — крест. Владимиръ Титов. Головневъ, прав., второкл. шк., (д. Черноусы, ст. м. Шамово).

Нестеровская — крест. Аѳанасій Филип. Новиковъ, прав., второкл. шк., (д. Нестерово, ст. м. Шамово).

Нѣмцево-Станская — крест. Созонъ Иван. Нестеровъ, прав., второкл. шк. (д. Нѣмцевъ Станъ, ст. Захарино).

Шапорево-Будянская — крест. Павелъ Агапон. Ледневъ, прав., второкл. шк. (д. Шапорева-Буда, ст. Хиславичи).

Лукавецкая — крест. Стефанъ Михайл. Дормелевъ, прав., 2-кл. ц.-пр. шк. (д. Лукавецъ, ст. м. Захаринъ).

Пастернакская — Митрофанъ Дроздовъ, прав., 2-кл. ц.-пр. шк. (д. Пастернаки, ст. г. Мстиславль).

Православные приходы.

г. Мстиславль.
(2 благочинническаго округа).

Соборная Николаевская церковь — настоятель — прот. Іоаннъ Іоанн. Богдановскій, прав., дух. семин.; свящ. Петръ Никол. Астрошаповичъ (онъ же благочинный), прав., дух. семин. (адр. — г. Мстиславль).

Троицкая церковь — свящ. Павелъ Іоанн. Глинскій, прав., дух. семин. (адр. — г. Мстиславль).

Александро-Невская — свящ. Петръ Ѳеодор. Чулкевичъ, прав., дух. семин. (адр. — г. Мстиславль).

Мстиславльскій уѣздъ.

с. Гоголевка. Св.-Троицкая — свящ. Іосифъ Іоан. Раковскій, прав., дух. уч. (адр. — м. Монастырщина).

с. Жуково. Преображенская — свящ. Ал-ндръ Никол. Кушинъ, прав., дух. семин. (адр. — г. Мстиславль).

Мстиславльскій уѣздъ.

Для сайта BOOK-OLDS.RU

с. Кожуховичи. Архистратиго-Михаиловская — свящ. Ѳедоръ Петр. Соколовъ, прав., дух. семин. (адр. — м. Хиславичи).

м. Монастырщина. Петро-Павловская — свящ. Іаков. Васил. Лавровскій, прав., дух. семин. (адр. — м. Монастырщина).

с. Мазыки. Успенская — свящ. Андрей Васил. Якушевскій, прав., дом. (адр.—г. Мстиславль).

с. Печерская-Буда. Троицкая — свящ. Филиппъ Прохор. Цитовичъ, прав., дух. семин. (адр. — м. Захарино).

с. Пиряны. Преобрженская — свящ. Іоаннъ Стеф. Рафановичъ, прав., дух. семин. (адр. — м. Хиславичи).

с. Трипутино. Георгіевская — прот. Николай Аѳанас. Стратоновичъ, прав., дух. семин. (адр. — м. Хиславичи).

с. Точная. Рождество-Богородицкая — свящ. Ал-ндръ Никандр. Лызловъ, прав., дух. семин. (адр. — м. Хиславичи).

м. Хиславичи. Борисо-Глѣбская — свящ. Евстафій Іоаким. Барцевичъ, (онъ же благочинный), прав., дух. семин. (адр. — м. Хиславичи).

м. Хиславичи. Рождество-Богородицкая — свящ. Михаилъ Іоанн. Холевинскій, прав., дух. уч. (адр. — м. Хиславичи).

2-ой округъ.

с. Городокъ. Николаевская — свящ. Михаилъ Ал-сѣев. Петрашень, прав., дух. уч. (адр. — г. Мстиславль).

м. Казимирово-Слобода. Крестовоздвиженская. — прот. Іаковъ Іоанн. Бочковскій, прав., дух. семин. (адр. — г. Мстиславль).

с. Колесники. Вознесенская — свящ. Петръ Петр. Козловскій, прав., дух. семин. (адр. — г. Мстиславль).

с. Колтово. Рождество-Богородицкая — свящ. Тихонъ Петр. Каржевъ прав., дух. семин. (адр. — г. Мстиславль).

с. Корниловка. Успенская — свящ. Антоній Іосиф. Носовичъ, прав., дух. семин. (адр. — г. Мстиславль).

с. Куликово. Архистратиго-Михаиловская — свящ. Григорій Павл. Цитовичъ, прав., дух. семин. (адр. — г. Мстиславль).

с. Новоселки. Рождество-Богородицкая — свящ. Леонидъ Іоанн. Поповъ, прав., дух. семин. (адр. — г. Мстиславль).

с. Осляны. Преображенская — свящ. Іоаннъ Конст. Пушкинъ, прав., дух. семин. (адр. — г. Мстиславль).

с. Пирогово. Николаевская — свящ. Іоаннъ Михайл. Максимовскій, прав., дух. уч. (адр. — г. Мстиславль).

с. Подлужье. Успенская — свящ. Димитрій Филипп. Янушевичъ, прав., дух. семин. (адр. — г. Мстиславль).

с. Поцолтово. Николаевская — свящ. Іоаннъ Климент. Григорьевъ, прав., дух. семин. (адр. — г. Мстиславль).

с. Сквирета. Ильинская — свящ. Ант. Самуил. Еліашевичъ, прав., дух. уч.

с. Соино. Покровская — свящ. Тимоѳей Григор. Голынецъ, прав., дух. семин. (адр. — г. Мстиславль).

с. Сохоново. Архистратиго-Михаиловская — свящ. Даніилъ Іустин. Вербицкій, прав., дух. семин. (адр. — г. Мстиславль).

с. Юрковщина. Георгіевская — свящ. Василій Петр. Ходкевичъ, прав., дух. семин. (адр. — г. Мстиславль).

Для сайта BOOK-OLDS.RU

3-й округъ.

с. Бохоть. Николаевская — свящ. Василій Іоан. Піотуховичъ, прав., дух. семин. (адр. — ст. Татарскъ).

с. Войнино. Петро-Павловская — свящ. Михаилъ Никол. Савиничъ, прав., дух. семин. (адр. — г. Мстиславль).

м. Кадино. Троицкая — свящ. Григорій Никол. Шелюто (онъ же и. д. благочиннаго), прав., дух. семин. (адр. — ст. Шамово).

с. Колодежъ. Николаевская — свящ. Митрофанъ Сампсон. Горбачевскій, прав., дух. семин. (адр. — ст. Татарскъ).

с. Коптево. Успенская — свящ. Михаилъ Стефан. Четыркинъ, прав., дух. семин. (адр. — м. Шамово).

с. Любавичи. Петро-Павловская — свящ. Андрей Васил. Демьченко, прав., дух. семин. (адр. — г. Мстиславль).

с. Пепелевка. Николаевская — свящ. Василій Семен. Варашкевичъ, прав., дух. семин. (адр. — ст. Татарскъ).

с. Рай. Рождество-Богородицкая — свящ. Іоаннъ Георг. Петрашень, прав., дух. семин. (адр. — ст. Татарскъ).

с. Славное. Ильинская — свящ. Ал-ндръ Ал-ндр. Галковскій, прав., дух. семин. (адр. — ст. Шамово).

с. Староселье. Николаевская — свящ. Герасимъ Косм. Янушевъ, прав., двухкл. учит. шк. (адр. — г. Мстиславль).

с. Фастово. Рождество-Богородицкая — свящ. Павелъ Алсѣев. Догуревичъ, прав., дух. семин. (адр. — г. Мстиславль).

м. Шамово. Воскресенская — свящ. Владимиръ Петр. Кучинскій, прав., дух. сем. (адр. — м. Шамово).

Монастыри.

Мужской.

Пустынскій Успенскій. Настоятель — архимандритъ Леонидъ, прав., воен. уч. и дух. акад. (адр. — г. Мстиславль).

Женскіе.

Мазоловскій Успенскій. Настоятельница — игуменія Анастасія, прав., дом. образ. (адр. — г. Мстиславль).

Туничевскій Св.-Духовскій. Управляющая монастыремъ — монахиня Митрофанія, прав., дом. образ. (адр. — г. Мстиславль).

Амбулаторія.

При Туническомъ монастырѣ.

Попечительница — управляющая монастыремъ монахиня Митрофанія.

Почетный членъ — д. ст. сов. Вас. Петр. Зеранинъ, прав., унив.

Члены: протоіер. Порфирій Козеко, уѣздный врачъ кол. сов. Сергѣй Федоров. Савиничъ, прав., унив.

Мстиславльское отдѣленіе Могилевскаго церковно-православнаго Богоявленскаго братства.

Предсѣдатель — прот. Іоаннъ Богдановскій, прав., дух. семин.

Товарищъ его — свящ. Петръ Никол. Астрашаповичъ, прав., дух. семин.

Членъ-дѣлопроизводитель — діак. Корн. Іос. Костеничъ, прав., дух. уч.

Казначей — надв. сов. Никол. Игн. Волкъ-Левановичъ, прав., город. уч.

Завѣдывающій библіотекой — ст. сов. Петръ Тимоѳ. Залѣсскій, прав., дух. акад.

Мстиславльскій уѣздъ.

Для сайта BOOK-OLDS.RU

В. И. И.

Римско-католическое духовенство.

Мстиславльскій костелъ. Настоятель — ксендзъ Антоній Матусевичъ, (онъ-же Климовичско-Мстиславльскій Деканъ), р.-кат., р.-кат. дух. семин.; г. Мстиславль.

Евангелическо-реформатское духовенство.

Пасторъ — (вакансія); г. Могилевъ.

Іудейское духовенство.

г. Мстиславль. Общественный раввинъ — лич. поч. гражд. Соломонъ Марков. Фрумкинъ, іуд., унив.

м. Хиславичи. Общественный раввинъ — мѣщ. Мендель Гиршев. Краковякъ, іуд., дом. образ.

м. Татарскъ. Казенный раввинъ — мѣщ. Іосель Симон. Мнухинъ, іуд., дом. образ.

М. В.

Управленіе Мстиславльскаго уѣзднаго воинскаго начальника.

Воинскій начальникъ — подполк. Капитанъ Ильичъ Кондратьевъ, прав., воен.-черт. шк.

Дѣлопроизводитель — кол. асс. Іос. Цезар. Рупшинскій, прав., дом. образ.

М. Ф.

Податная инспекція.

Податной инспекоръ (одинъ участокъ) — кол. асс. Владим. Юрьев. Рутковскій, прав., унив.; г. Мстиславль.

Мстиславльское казначейство.

Казначей — тит. сов. Дмитрій Иванов. Кукишевъ, прав., город. уч.

Старшій бухгалтеръ — кол. секр. Петръ Стефан. Судаковскій, прав., уѣздн. уч.

Кассиръ I разрада — кол. секр. Павелъ Андр. Усовъ, прав., учит. семин.

Бухгалтеры I разр. — губ. секр. Иванъ Иван. Богдановъ, прав., уѣздн. уч.; II разр. — кол. рег. Петръ Акимов. Шатковскій, прав., уѣздн. уч.; кол. рег. Иванъ Осипов. Гассанъ, прав., уѣздн. уч.

Счетный чиновникъ — кол. рег. Михаилъ Евменов. Волоховскій, прав., дух, уч.

Для сайта BOOK-OLDS.RU

Мстиславльское городское по квартирному налогу присутствіе.

Предсѣдатель — податной инспекторъ

Члены: дворян. Стефанъ Феофилов. Сухоцкій, р.-кат., унив.; купецъ Файбишъ Гиршев. Левитинъ, іуд., город. уч.; канцел. служитель Дмитрій Михейлов. Купчинъ, прав., город. уч.; кол. секр. Петръ Степан. Судаковскій, прав., уѣздн. уч., кол. рег. Петръ Якимов. Шатковскій, прав., уѣздн. уч.; мѣщ. Исаакъ Кондрат. Хижинскій, прав., город. уч.

Мстиславльская уѣздная оцѣночная комиссія.

Предсѣдатель—податной инспекторъ.

Члены: непремѣнный членъ уѣздной управы по дѣламъ земскаго хозяйства, завѣдывающій лѣсничествомъ Мстиславльскаго лѣсничества, городской голова; крест. Николай Дмитріев. Дмитріевъ, прав., дом. образ. им. Пшенички, Ослянск. вол.; крест. Иванъ Захар. Захаровъ, прав., дом. образ.; д. Рожево, Казимирово-Слобод. вол.; двор. Валенсъ Антон. Стаховскій, р.-кат., дом. образ.; им. Гавриленка, Пирянск. вол.; двор. Іосифъ Ал-ндр. Толпыго, р.-кат., политехн.; им. Рай, Бохотск. вол.

Мстиславльскій уѣздный распорядительный комитетъ.

Предсѣдатель — уѣздный исправникъ.

Члены: уѣздный воинскій начальникъ, городской голова, податной инспекторъ и непремѣнный членъ уѣздной управы по дѣл. зем. хозяйства.

Акцизное управленіе IV округа.

(г. Чериковъ).

Старшій помощникъ акцизнаго надзирателя V уч. — кол. асс. Павелъ Васил. Подобѣдъ, прав., унив.; г. Мстиславль.

Старшій помощникъ акцизнаго надзирателя VI уч. — кол. асс. Николай Ал-ндр. Образцовъ, прав., дух. семин.; г. Мстиславль.

Штатные контролеры младшіе: губ. секр. Павелъ Михайл. Зубовъ, прав., учит. семин.; г. Мстиславль; кол. рег. Ал-ндръ Васил. Игнатенко, прав., фельдш. шк.; г. Мстиславль.

Нештатный контролеръ — н. ч. Ив. Димитр. Дисловъ, прав., унив.; г. Мстиславль.

Мстиславльскій № 6 казенный винный складъ.

(г. Мстиславль).

Завѣдывающій — двор. Ал-ндръ Петров. Корытко, р.-кат., дом. образ.

Помощникъ его — сынъ свящ. Ал-ндръ Ал-сѣев. Пигулевскій, прав., дом. образ.

Для сайта BOOK-OLDS.RU

Винныя лавки.

№ № лавокъ.

г. Мстиславль.

82. Прод-цъ крест. Илья Иван. Прохоровъ, прав., ветеринар. воен. шк.
480. Прод-ца двор. Марія Васил. Щитникова, прав., дом. образ.

Мстиславльскій уѣздъ.

295. Прод-цъ — мѣщ. Сергѣй Іосиф. Гостиловскій, прав., дом. образ.; д. Деснокита.
296. Прод-ца лич. поч. гражд. Елена Влас. Цитовичъ, прав., дом. образ.; с. Подцолтово.
298. Прод-цъ крест. Ал-ндръ Иван. Лукашовъ, прав., дом. образ.; с. Славное.
299. Прод-цъ мѣщ. Михаилъ Роман. Веранинъ, прав., дом. образ.; м. Шамово.
300. Прод-цъ мѣщ. Андрей Устин. Бѣльскій, р.-кат., дом. образ.; с. Студенецъ.
301. Прод-цъ мѣщ. Петръ Федор. Ларіоновъ, прав., дом. образ.; м. Татарскъ.
302. Прод-цъ крест. Андрей Никол. Чепелкинъ, прав., дом. образ.; д. Балабовщина.
303. Прод-цъ мѣщ. Митрофанъ Аким. Кноровъ, прав., дом. образ.; м. Кадино.
304. Прод-ца мѣщ. Глафира Михайл. Глазшнейдеръ, прав., дом. образ.; д. Веровня.
305. Прод-цъ крест. Петръ Тимоф. Горбачевъ, прав., дом. образ.; с. Рай.
306. Прод-цъ мѣщ. Савелій Карпов. Гриневичъ, прав., дом. образ.; с. Бастеновичи.
307. Прод-ца двор. Екатерина Антон. Свѣховская, прав., дом. образ.; Зарѣчная-Слобода.
308. Прод-цъ мѣщ. Стефанъ Федор. Погорѣцкій, прав., дом. образ.; с. Пустынки.
309. Прод-ца крест. Марія Осип. Сливкина, прав., дом. образ.; с. Любавичи.
310. Прод-цъ двор. Іосифъ Юльянов. Около-Кулакъ, р.-кат., дом. образ.; с. Жуково.
312. Прод-цъ крест. Антонъ Каетан. Судникъ, прав., дом. образ.; м. Монастырщина.
314. Прод-цъ мѣщ. Стефанъ Серг. Грушинскій, прав., народ. уч.; д. Сливино.
317. Прод-ца двор. Анастасія Мельхіор. Евневичъ, прав., дом. образ.; м. Хиславичи.
318. Прод-цъ крест. Андрей Павл. Усовъ, прав., дом. образ.; окол. Мозыки.
319. Прод-ца крест. Евгенія Трофим. Медвѣдева, прав.; дом. образ., д. Ослянка.
320. Прод-цъ крест. Николай Евстаф. Пуцылло, прав., дом. образ.; с. Доброе.
321. Прод-ца крест. Софія Устин. Кравченко прав., дом. образ.; д. Колотовино.
325. Прод-цъ крест. Фома Кондр. Кулешовъ, прав., церк.-приход. шк.; м. Захарино.

Для сайта BOOK-OLDS.RU

327. Прод-цъ крест. Дмитрій Герасим. Коробковъ, прав., дом. образ.; с. Юрковщина.
328. Прод-ца мѣщ. Агрипина Иван. Левкова, прав., народ. уч.; с. Соино.
488. Прод-цъ крест. Михаилъ Евстаф. Магеръ, прав., дом. образ.; д. Микшино.
489. Прод-ца пот. поч. гражд. Вѣра Матв. Дубянская, прав., дом. образ.; с. Пираны.
490. Прод-цъ крест. Романъ Нестер. Титковъ, прав., фельдш. воен. шк.; с. Ушино.

Мстиславльскій уѣздный комитетъ попечительства о народной трезвости.

Предсѣдатель — уѣздный предводитель дворянства.

Члены: депутатъ духовнаго вѣдомства — протоіер. Іоаннъ Іоанн. Богдановскій, прав., дух. семин.; директоръ мужской гимназіи, инспекторъ народныхъ училищъ, уѣздный наблюдатель церковно-приходскихъ школъ, учитель инспекторъ городского училища, уѣздный членъ окружнаго суда, товарищъ прокурора окружнаго суда, уѣздный исправникъ, старшій помощникъ окружнаго надзирателя акцизнаго управленія 4 округа, уѣздный воинскій начальникъ, земскіе начальники 1, 2, 3 и 4 уч., податной инспекторъ, уѣздный врачъ, почетные мировые судьи: д. ст. сов. Иванъ Антон. Серафиновичъ, прав., унив.; им. Вѣхряны, Мстиславльск. у.; ст. сов. Иванъ Никол. Очкинъ, прав., унив.; им. Рудня, Мстиславльск. у.; инж.-технологъ Петръ Михайл. Войничъ-Сяноженцкій, р.-кат., технолог. инст.; им. Монастырщино Мстиславльск. у.; кол. асс. Павелъ Ал-ндр. Энгельгардтъ, прав., унив. г. Мстиславль.

Дѣлопроизводитель — кол. рег. Герасимъ Феодор. Хижинскій, прав., город. уч.

Мстиславльское ссудо-сберегательное т-во.

Правленіе: предсѣдатель: мѣщ. Янкель Залман. Ліознеръ, іуд., дом. образ. Члены: мѣщ. Гершенъ Шендеров. Балотинъ, іуд., дом. образ.; мѣщ. Лейвикъ Вульфов. Хазановъ, іуд., дом. образ.; дантистъ Вульфъ Мовшев. Розинъ (онъ же казначей), іуд., дом. образ.; купецъ Моисей Шліомов. Лейтесъ, іуд., дом. образ.; мѣщ. Мовша-Мееръ Лейбов. Лейтесъ (онъ же бухгалтеръ), іуд., дом. образ.

Совѣтъ: предсѣдатель врачъ Соломонъ Марков. Фрумкинъ, іуд., унив.

Члены: мѣщ. Мовша-Мееръ Лейзеров. Гуревичъ, іуд., уѣзд. уч.; мѣщ. Бенціанъ Мовшев. Карасикъ, іуд., дом. образ.; купецъ Файбишъ Гиршев. Левитинъ, іуд., уѣзд. уч.; дантистъ Моисей Лейбов. Лѣсовъ, іуд., дом. образ.; мѣщ. Берка Абрамов. Леинъ, іуд., дом. образ.; мѣщ. Вульфъ Шліомов. Миркинъ, іуд., дом. образ.; мѣщ. Янкель Абрамов. Товбинъ, іуд., дом. образ.; мѣщ. Лейзеръ Шаев. Саксонъ, іуд., дом. образ.; купецъ Моисей Довидов. Фрумкинъ, іуд., дом. образ.; мѣщ. Вульфъ Довидов. Шнеерсонъ, іуд., дом. образ.

Для сайта BOOK-OLDS.RU

Монастырщинское ссудо-сберегательное т-во.

(м. Монастырщина, Мстиславльскаго у.).

Правленіе: предсѣдатель — мѣщ. Абрамъ Залман. Фискинъ, іуд., дом. образ.

Замѣститель его — Мендель Іоселев. Гуревичъ, іуд., дом. образ.

Казначей — мѣщ. Нахманъ Мовшев. Бравинъ, іуд., дом. образ.

Члены: мѣщ. Липа Шліомов. Ротштейнъ, іуд., дом образ.; мѣщ. Іосель Кусіелев. Иткинъ, іуд. дом. образ.; мѣщ. Евель Іюдовъ Іофинъ, іуд., дом. образ.

Совѣтъ: предсѣдатель мѣщ. — Симонъ Мордух. Малкинъ, іуд., дом. образ.

Замѣститель его — мѣщ. Мендель Хаимов. Гинзбургъ, іуд., дом. образ.

Члены: мѣщ. Янкель Геселев. Коцъ, іуд., дом. образ.; мѣщ. Янкель Изроилев. Кагановъ, іуд., дом. образ.; мѣщ. Мордухъ Пейсахов. Витковскій, іуд., дом. образ.

Ревизіонная комиссія: мѣщ. Абрамъ Исерев. Таборискій, іуд., дом. образ.. мѣщ. Гирша Калманов. Златинъ, іуд., дом. образ.; мѣщ. Гирша Мееров; Лифшицъ, іуд., дом. образ.

Счетоводъ — мѣщ. Липа-Айзикъ Шевелев. Шевелевъ, іуд., дом. образ.

Хиславичское ссудо-сберегательное т-во.

Правленіе: предсѣдатель — докторъ Левъ Шахнов. Рабиновичъ, іуд., унив.

Члены: мѣщ. Абрамъ Хаимов. Рисинъ, іуд., дом. образ.; купеч. сынъ Шепсель Лейбов. Славинъ, іуд., дом. образ.

Кандидаты въ члены правленія: мѣщ. Мордухъ Гершенов. Рабиновичъ, іуд., дом. образ.; мѣщ. Мееръ Вульфов. Чернякъ, іуд., дом. образ.

Совѣтъ: предсѣдатель — раввинъ Мендель Гиршевъ Краковякъ, іуд., дом. образ.

Члены: куп. сынъ Абрамъ Шмерков. Левитинъ, іуд., дом. образ.; мѣщ. Аронъ Шоломов. Лившицъ, іуд., дом. образ.

Кандидаты членовъ совѣта: мѣщ. Борухъ Давидов. Шапиро, іуд., дом. образ.; мѣщ. Сана Залманов. Чернякъ, іуд., дом. образ.

Счетоводъ — мѣщ. Моисей Менделев. Рисинъ, іуд., дом. образ.

М. Т. и П.

Фабричная инспекція.

Фабричный инспекторъ II-го участка — кол. асс. Влад. Вас. Скрябинъ, прав., техн. инст.; г. Гомель, Милліонная, д. Лагоріо.

М. Ю.

Мстиславльскій уѣздный членъ окружнаго суда.

Ст. сов. Мих. Павл. Бѣлозеровъ, прав., унив.

Для сайта BOOK-OLDS.RU

Товарищъ прокурора.

1-й и 2-й слѣдственные участки Мстиславльскаго уѣзда и 2-й слѣдственный участокъ Могиленскаго уѣзда, завѣдываніе мѣстами заключенія Мстиславльскаго уѣзда и предъявленіе заключеній въ Мстиславльскомъ уѣздномъ съѣздѣ — надв. сов. Пантелеймонъ Гаврил. Козаковъ, прав. унив.; г. Могилевъ, Зеленная, д. Кагана.

Судебные слѣдователи:

1-го участка (г. Мстиславль и волости Мстиславльскаго уѣзда: Казимирово-Слободская, Старосельская и Шамовская и Чаусскаго уѣзда: Дрибинская и Рясянская) — кол. секр. Евг. Ал-ндр. Вощининъ, прав., унив. Камера — въ г. Мстиславлѣ.

2-го участка (волости Мстиславльскаго уѣзда: Ослянская, Соинская, Любавичская, Монастырщинская, Пирянская, Хиславичская и Бохотская) — кол. сов. Констант. Романов. Масленниковъ, прав., лицей. Камера — въ г. Мстиславлѣ.

Почетные мировые судьи Мстиславльскаго уѣзда.

Дѣйств. ст. сов. Ив. Ант. Серафимовичъ, прав., унив.; им. Вихряны; ст. сов. Мих. Павл. Бѣлозеровъ, прав., унив.; г. Мстиславль; ст. сов. Ив. Ник. Очкинъ, прав., унив.; им. Рудня; инж.-техн. Петръ Мих. Войничъ-Сяноженцкій, р.-кат., технолог. инст.; им. Монастырщина; тайн. сов. Ал-сѣй Косьмичъ Радкевичъ, прав., унив.; им. Малое-Затица; кол. асс. Пав. Александровичъ Энгельгардтъ, прав., унив.; г. Мстиславль.

Городской судья.

Тит. сов. Ал-ндръ Ник. Браиловскій, прав., унив.; г. Мстиславль, м. Хиславичи и м. Казимирова-Слобода. Камера — въ г. Мстиславлѣ.

Судебный приставъ.

Кол. асс. Георг. Вас. Полубинскій, прав., дом. образ.

Нотаріусы.

Н. ч. Гавр. Ѳеоф. Горячковскій, прав., уѣзд. уч.

Дворянская опека.

(г. Чериковъ).

Предсѣдатель — Чериковскій уѣздный предводитель дворянства:

Засѣдатели: тит. сов. Вас. Григ. Останьковичъ, прав., дух. уч.; г. Чериковъ; кол. рег. Ал-ндръ Ал-ндр. Корвинъ-Красинскій, прав., реальн. уч.; г. Чериковъ.

Письмоводитель — н. ч. Даніилъ Як. Чижикъ, прав., уѣздн. уч.; г. Чериковъ.

Мстиславльскій сиротскій судъ.

Предсѣдатель — ст. сов. баронъ Карлъ Карл. Пиларъ-фонъ-Пильхау, ев.-лют. дворянск. уч.

Члены: мѣщ. Исаакъ Кондр. Хижинскій, прав., город. уч.; мѣщ. Григорій Васил. Реутъ, прав., уѣздн. уч.; мѣщ. Яковъ Клим. Климовъ, прав.,дом. образ.

Для сайта BOOK-OLDS.RU

Мстиславльское тюремное отдѣленіе.

Предсѣдатель — уѣздный предводитель дворянства.

Директора: уѣздный членъ окружнаго суда; уѣздный исправникъ; уѣздный врачъ; городской судья; городской голова; благочинный.

Мстиславльская тюрьма.

Начальникъ тюрьмы — кол. секр. Павелъ Андр. Первухинъ, прав., уѣздн. уч.

Врачъ — кол. сов. Николай Ал-ндр. Завацкій, прав., уннв.

М. Н. П.

Мстиславльская мужская гимназія.

Почетный попечитель — докт. медиц. д. ст. сов. Василій Петров. Зеренинъ, прав., унив.; Москва, Маріинская больница.

Директоръ — д. ст. сов. Владим. Гавріилов. Краснянскій, прав., ист.-фил. инст.

Законоучитель (вр. и. д.) — свящ. Петръ Чулкевичъ, прав., дух. семин.

Законоучитель р.-кат. испов. — ксендзъ Антоній Матусевичъ, р.-кат., р.-кат. семин.

Инспекторъ (и. о.) — преподав. мат. кол. сов. Даніилъ Фавст. Пигулевскій, прав., унив.

Преподаватели: руск. и лат. яз. — ст. сов. Ал-ндръ Андр. Жунинъ, прав., ист.-фил. инст.; ариѳм., геогр. и природовѣд. — губ. секр. Іосифъ Яковлев. Кокошинскій, прав., сельск.-хоз. инст.; исторіи — кандид. богосл. Владим. Никол. Никольскій, прав., дух. акад.; нѣмецк. яз. — н. ч. Оскаръ Рудольф. Боникъ, ев.-лют., унив.; франц. яз. — н. ч. Арманъ Юльев. Этьенъ, р.-кат., загр. унив.; рисов. и чист. — н. ч. Павелъ Яковлев. Кришталевъ, прав., худож. шк.; пригот. классъ — кол. асс. Петръ Осипов. Лосковичъ, прав.; гимнастики — Андрей Ал-сѣев. Кройко, прав., учит. инст.

Помощн. кл. наставн.: кол. секр. Стеф. Владим. Юденичъ (онъ же учит. пѣнія), прав., дух. семин.; н. ч. Иванъ Васил. Тихановичъ, прав., учит. семин.

Штатный врачъ — Іосифъ Никол. Созоновичъ, р.-кат., воен.-мед. акад.

Мстиславльская частная женская гимназія баронессы М. В. Пиларъ-фонъ-Пильхау.

Предсѣдатель педагогическаго совѣта — д. ст. сов. Владим. Гавр. Краснянскій, прав., ист.-фил. инст.

Начальница — баронесса Пиларъ-фонъ-Пнльхау, прав., инст.

Законоучители: прав. испов. — свящ. Петръ Астрашаповичъ, прав., дух. семин.; р.-кат. испов. — ксендзъ Ант. Матусевичъ, р.-кат., дух. семин.

Для сайта BOOK-OLDS.RU

Преподаватели и преподавательницы: русск. яз. — ст. сов. Ал-ндръ Андр. Жунинъ, прав., ист. фил. инст.; н. ч. Андрей Ал-сѣев. Крайко, прав., учит. инст.; двор. Ольга Стефан. Жданъ-Пушкина, прав., гимн.

Математики: кол. сов. Даніилъ Фавстов. Пигулевскій, прав., унив.; тит. сов. Евѳимъ Макаров. Меркуловъ, прав., учит. инст.; двор. Варвара Ал-сѣев. Еловская, прав., гимн.

Географіи — кол. асс. Никандръ Иппол. Орловскій, прав., учит. инст.

Исторіи: н. ч. Владим. Никол. Никольскій, прав., дух. акад.; жена чиновн. Марія Стеф. Боникъ, прав., гимн.

Естествовѣдѣнія — н. ч. Николай Васил. Русаковъ, прав., учит. инст.

Чистописанія — н. ч. Иванъ Михаил. Ткачевъ, прав.

Рукодѣлія: баронесса Марія Карл. Пиларъ-фонъ-Пильхау, прав., шк. изящн. рукод.; двор. Людвига Устин. Лечицкая, р.-кат., шк. кройки.

Нѣмецкаго языка — н. ч. Оскаръ Рудольф. Боникъ, ев-лют., унив.

Французскаго языка: н. ч. Армандъ Юльев. Этьенъ, р.-кат., унив.; жена чиновн. Пелагія Кондрат. Русакова, прав., инст.

Классная надзирательница — жена чиновн. Ольга Вас. Зубова, прав., гимназ.

Штатный врачъ — Соломонъ Марков. Фрумкинъ, іуд., унив.

Мстиславльское городское училище.

Свѣдѣнія дирекціею не доставлены до 11 февраля 1910 г.

Мстиславльское мужское приходское училище.

Свѣдѣнія до 11 февраля 1910 г. не доставлены.

Мстиславльское женское-приходское училище,

Свѣдѣнія до 11 февраля 1910 г. не доставлены.

Мстиславльское частное 1-кл. еврейское училище.

Свѣдѣнія до 11 февраля 1910 г. не доставлены.

Монастырщинское частное еврейское училище.

(м. Монастырщина, Мстиславльск. у.)

Содержатель училища — учитель мѣщ. Давидъ-Лейба Эркинъ, іуд.

Преподавательницы: мѣщ. Липка Симонов. Малкина, іуд., мѣщ. Нися Борис. Шляхтеръ, іуд., жен. гимн.; мѣщ. Софья Давид. Маграчева, іуд., жен. гимн.

Народныя училища.

Свѣдѣнія до 11 февраля 1910 г. Дирекціей не доставлены.

Мстиславльскій уѣвдъ.

Для сайта BOOK-OLDS.RU

Любавичское еврейское народное училище.

(м. Любавичи, Оршанскаго уѣзда).

Завѣдывающій — мѣщ. Іосифъ Танхелевъ Бѣленькій, іуд., евр. уч.

Учителя: мѣщ. Шліома Мовшев. Эйделькиндъ, іуд., евр. уч.; мѣщ. Исаакъ Марковъ Бакунинъ, іуд., учит. инст.; мѣщ. Гута Гершевна Кисельгофъ, іуд., гимн.

Помощникъ учителя — мѣщ. Зусманъ Бейнусов. Мостинскій, іуд. дом. образ.

Г. У. З. и З.

Мстиславльская уѣздная землеустроительная комиссія.

Предсѣдатель — уѣздный предводитель дворянства.

Члены по должности: уѣздный членъ Могилевскаго окружнаго суда по Мстиславльскому уѣзду, податной инспекторъ, земскіе начальники 1, 2, 3 и 4 участка.

Члены по выборамъ отъ землевладѣльцевъ: двор. Іосифъ Иван. Дебой, прав., город. уч.; им. Сливино, Монастырщинск. вол.; купецъ Павелъ Титов. Ашитко, прав., дом. образ.; им. Городище, Пирянск. вол.; двор. Ал-сѣй Ал-сѣев. Печковскій, р.-кат., дом. образ.; им. Заньковщина, Старосельск. вол.;

Отъ крестьянъ: Лука Филип Шишаевъ, прав., дом. образ.; д. Старокадино, Бохотск. вол.; Ал-сѣй Якимов. Акимовъ, прав., дом. образ.; с. Войнино, Любавичск. вол.

Непремѣнный членъ — кол. асс. Павелъ Ал-ндр. Энгельгардтъ, прав., унив.; г. Мстиславль.

Секретарь (и. д.) — н. ч. Трофимъ Викентьев. Викентьевъ, прав., народ. уч.; г. Мстиславль.

Завѣдывающіе лѣсничествами.

Завѣдывающій Мстиславльскимъ лѣсничествомъ — кол. секр. Владим. Мих. Гурьевъ, прав., Ново-Александр. инст.; г. Мстиславль.

Помощникъ его — н. ч. Ал-ндръ Степ. Оболенцевъ, прав., низш. лѣсн. шк.; г. Мсиславль.

Завѣдывающій Горецкимъ лѣсничествомъ — младшій лѣсной ревизоръ надв. сов. Ив. Ал-сѣев. Персіянцевъ, прав., лѣсн. инст.; г. Горки.

Помощники его — н. ч. Ив. Назарьев. Шостакъ, прав., низш. лѣсн. шк.; г. Горки; н. ч. Дмитрій Калиничъ Слухаенко, прав., низш. лѣсн. шк.; г. Горки.

Р. О-во Кр. Кр.

Мстиславльскій мѣстный комитетъ Россійскаго о-ва Краснаго Креста.

Свѣдѣнія до 11 февраля 1910 г. не доставлены.

Для сайта BOOK-OLDS.RU

Оршанскій уѣздъ.

М. В. Д.

Предводитель дворянства.

Предводитель дворянства — надв. сов. Владимиръ Иван. *Андріяновъ*, прав., политехн. уч.; г. Орша.

Почетный мировой судья Оршанскаго и Горецкаго уѣздовъ Могилевслой губерніи и Витебскаго уѣзда Витебской губерніи.

Попечитель Совѣта Оршанскаго реальнаго училища.

Членъ Училищнаго Совѣта Оршанской женской гимназіи.

Предсѣдатель церковнаго Попечительства Герасименскаго прихода, Оршанскаго уѣзда.

Попечитель о народной трезвости по Холбнянской волости Горецкаго уѣзда.

Предсѣдатель Ляднянскаго вольно-пожарнаго Общества.

Письмоводитель его — кол. рег. Порфирій Иван. *Шафранскій*, прав., гор. уч.; г. Орша.

Дворянское депутатское собраніе.

Членъ депутатъ Оршанскаго уѣзда — прап. зап. Евг. Ал-ндр. Дембинскій-Піоро, р.-кат., кад. корпусъ; им. Добромысль.

Оршанскій уѣздный съѣздъ.

Предсѣдатель — надв. сов. Влад. Иван. Андріяновъ, прав., политехн, уч.; г. Орша, им. Орловичи.

Уѣздный членъ окружнаго суда — кол. сов. Конст. Владим. Боровскій, прав., унив.; г. Орша.

Городскіе судьи: 1 уч. — кол. сов. Семенъ Яковлев. Гаевскій, прав., унив.; г. Орша; 2 уч. — кол. асс. Владиміръ Максим. Шабловскій, прав., унив.; г. Орша.

Земскіе начальники: 1 уч. — отстав. шт.-кап. Ал-ндръ Никол. Лунинъ, пр., юнк. уч.; м. Старый Толочинъ; (врем. и. д.) 2 уч. — н. ч. Борисъ Иван. Михалевичъ, прав., унив.; гор. Орша; 3 уч. — надв. сов. Сергѣй Михайл. Герасимовъ, прав., юнк. уч.; им. Александрія; 4 уч. — вакансія; 5 уч. — вакансія 6 уч. — поручикъ запаса Станиславъ Ал-ндров. Дембицкій-Піоро, р.-кат., кав. уч.; м. Ліозно.

Почетные мировые судьи: — ст. сов. Григорій Тимоф. Павликовскій, пр., дух. сем.; гор. Могилевъ; двор. Мих. Франц. Мокржицкій, прав., землед. шк.; им. Высокое; ст. сов. Фед. Антон. Бобрикъ, прав., лицей; г. Витебскъ; кол.

Для сайта BOOK-OLDS.RU

асс. Ник. Осип. Курчъ, прав., уч. правовѣд.; им. Устье; отст. полк. Іосифъ Казимір. Китаевскій, прав., юнк. уч.; г. Орша; кол. рег. Никол. Никол. Мертенсъ, прав., политехн. уч.; г. Смоленскъ; кол. сов. Федоръ Яковлев. Хоментовскій, прав., унив.; г. Могилевъ; д. ст. сов. Митроф. Андр. Григорьевъ, прав., гимн.; г. Орша; надв. сов. Владим. Иван. Андріяновъ, прав., политехн. уч.; г. Орша или им. Орловичи; кол. сов. Констант. Владим. Боровскій, прав., унив.; г. Орша; кол. сов. Мих. Казимір. Стадницкій-Календо, прав., унив.; им. Марьяново.

Члены по должности: податной инспекторъ, уѣздный исправникъ, членъ уѣздной земской управы, членъ уѣздной землеустроительной коммиссіи.

Секретарь (и. д.) — н. ч. Иванъ Матвѣев. Гасиловъ, прав., уѣздн. уч.; г. Орша.

Канд. на долж. земск. н-ка — поруч. зап. Ант. Петр. Заранекъ, р.-кат., унив.; им. Дыманово.

Оршанское уѣздное по воинской повинности присутствіе.

Предсѣдатель — уѣздный предводитель дворянства надв. сов. Владим. Иван. Андріяновъ, прав., политехн. уч.

Члены: уѣздный воинскій начальникъ полк. Евгеній Львов. Лукашевскій, прав., воен. уч.; уѣздный исправникъ кол. асс. Ал-сѣй Михайл. Галковскій, прав., счетоводн. курсы; непремѣнный членъ уѣздной управы по дѣламъ земскаго хозяйства кол. сов. Іонна Маркел. Бѣляевъ, прав., уѣздн. уч.; податной инспекторъ надв. сов. Владим. Васил. Авдійскій, прав., унив.

Врачи: сельскій 3 уч. (онъ же городовой)—тит. сов. Богумилъ Богумил. Вагнеръ, р.-кат., гимн.; уѣздный — кол. сов. Сергѣй Ѳеодоров. Савиничъ, прав., унив.

Дѣлопроизводитель (и. д.) — н. ч. Николай Семен. Еременковъ, прав., дом. образ.

Полюбовное спеціальное межеваніе земель Оршанскаго уѣзда.

(г. Могилевъ, Маковецкій пер., д. Бочкова).

Посредникъ — кол. сов. Ал-ндръ Ал-сѣев. Носовичъ, прав., землем.-такс. кл.

Письмоводитель — губ. секр. Андр. Адам. Кошко, прав., конд. шк.; г. Могилевъ, Буличевъ пер., с. д.

Оршанская уѣздная коммиссія по оцѣнкѣ недвижимыхъ имуществъ.

Предсѣдатель — уѣздный предводитель дворянства.

Члены: уѣздный исправникъ, податной инспекторъ, земскіе начальники 1, 2, 3, 4, 5 и 6 участковъ, непремѣнный членъ уѣздной управы по дѣламъ земскаго хозяйства и городской голова.

Для сайта BOOK-OLDS.RU

Оршанское уѣздное по чиншевымъ дѣламъ присутствіе.

(Для Сѣнненскаго, Оршанскаго и Могилевскаго уѣздовъ).

Предсѣдатель — уѣздный предводитель дворянства.

Члены: земскіе начальники 1, 2, 3, 4 и 5 участковъ, податной инспекторъ, уѣздный исправникъ, непремѣнный членъ уѣздной землеустроительной комиссіи.

Представители отъ судебнаго вѣдомства — городской судья г. Сѣнно.

Отъ мѣстныхъ земледѣльцевъ — двор. Мечиславъ Валерьян. Бржостовскій, р.-кат., дом. образ.; им. Михалполье, Ульяновичск. вол.

Оршанскій уѣздный комитетъ по дѣламъ земскаго хозяйства.

Предсѣдатель — уѣздный предводитель дворянства.

Члены: земскіе начальники: 1, 2, 3, 4, 5 и 6 участковъ уѣзда, уѣздный исправникъ, непремѣнный членъ уѣздной управы, членъ отъ вѣдомства министерства земледѣлія и государственныхъ имуществъ мѣстный лѣсничій, инженеръ по дорожной части, городской голова, земскіе гласные: двор. Мих. Франц. Мокржицкій, прав., загр. инст.; г. Орша, им. Высокое; двор. Ник. Ник. Мертенсъ, ев.-лют., политехн. инст.; ст. Голынка, Р.-О. ж. д.; двор. Ник. Дмитр. Цекертъ, прав., уч. правовѣд.; ст. Красное, М.-Б. ж. д., им. Лонница; двор. Іос. Казимир. Китаевскій, прав., юнк. уч.; г. Орша, им. Хлусово; крест. Кириллъ Гавр. Климовичъ, прав., дом. образ.; м. Смольяны, хут. Порѣчье; временные: уѣздный воинскій начальникъ, уполномоченный министерства путей сообщенія, участковый инспекторъ народныхъ училищъ, наблюдатель церковно-приходскихъ школъ, уѣздный ветеринарный врачъ и уѣздный врачъ.

Земскіе гласные по Оршанскому уѣзду.

Двор. Мих. Франц. Мокржицкій, прав., загр. инст.; г. Орша, им. Высокое; двор. Ник. Ник. Мертенсъ, ев.-лют., полит. инст.; ст. Голынка, Р.-О. ж. д.; двор. Ник. Дмитр. Ценертъ, прав., уч. правовѣд.; ст. Красное, М.-Б. ж. д., им. Лонница; отст. подполк. двор. Іос. Казимир. Китаевскій, прав., юнк. уч.; г. Орша, им. Хлусово; крест. Кириллъ Гавр. Климовичъ, прав., дом. образ.; м. Смольяны, хут. Порѣчье.

Оршанская уѣздная управа по дѣламъ земскаго хозяйства.

Предсѣдатель — уѣздный предводитель дворянства.

Непремѣнный членъ управы — кол. сов. Іона Марк. Бѣляевъ, прав., уѣзд уч.; г. Орша.

Члены: земскіе гласные: двор. отст. подполк. Іос. Казимир. Китаевскій, прав., юнк. уч.; г. Орша, им. Хлусово; двор. Ник. Дмитр. Цекертъ, прав., уч. правовѣд.; ст. Красное, М.-Б. ж. д., им. Лонница; уѣздный исправникъ и податной инспекторъ.

Дѣлопроизводитель — н. ч. Вильг. Михайл. Ляховичъ, р.-кат. уѣзд. уч.; г. Орша.

Для сайта BOOK-OLDS.RU

Сельско-врачебная часть.

1-й участокъ.

Сельскій врачъ — кол. асс. Яросл. Карл. Воложинскій, р.-кат., унив.; м. Кохановo.

Фельдшера: ротн. фельш. Пав. Маркіан. Тиво, прав., м. Кохановo; н. ч. Ал-ндръ Исидор. Бокштаевъ, прав., фельдш. шк.; м. Смольяны; ротн. фельдш. Ив. Онуфр. Слуцкій, прав., м. Староселье; н. ч. Мих. Евдокимов. Стрѣлковъ, прав., фельдш. шк.; м. Старый Толочинъ.

Повивальная бабка — Надежда Гаврил. Самохвалова, прав., повив. шк.; м. Кохановo.

2-й участокъ.

Сельскій врачъ — кол. сов. Игн. - Ал-ндр. Карл. Ростковскій, р. кат., унив.; м. Любавичи.

Фельдшера. н. ч. Авр. Кирил. Дудиковъ, прав., фельдш. шк.; м. Любавичи; н. ч. Авдѣй Никол. Селивавовъ, прав., фельдш. шк.; с. Новая Тухинь; н. ч. Вас. Антон. Леновскій,, прав., фельдш. шк.; г. Бабиновичи.

Повивальная бабка — Ирина Лукична Иванова, прав., певив. шк.; м. Любавичи.

3-й участокъ.

Сельскій врачъ — тит. сов. Богум. Богум. Вагнеръ, р.-кат., унив.; г. Орша.

Фельдшера: ротн. фельдш. Герас. Игн. Грудзинскій, р.-кат., с. Барань; ротн. фельдш. Ив. Павл. Суходольскій, прав., г. Орша; н. ч. Евг. Вильг. Домбровскій, прав., фельдш. шк.; г. Орша; н. ч. Вас. Федор. Жебряковъ, прав., фельдш. шк.; с. Высокое; ротн. фельдш. Владим. Андр. Костюко, р.-кат. с. Мошково.

Повивальныя бабки: Надежда Степ. Ваткевичъ, прав., повив. шк.; с. Высокое; Марія Дмитр. Чижикъ, прав., повив. шк.; г. Орша.; сестра милосердія — Валент. Иван. Чаплинская, прав., курсы сестеръ милосердія.

4-й участокъ.

Сельскій врачъ (вр. и. д.) — Марія Михайл. Дунаевская, іуд., унив.; м. Ліозно.

Фельдшера: н. ч. Василій Филиппов. Желѣзовъ, прав., фельдш. шк.; м. Ліозно; н. ч. Ефимъ Ал-ндр. Воробьевъ-Мосеенковъ, прав., фельдш. шк.; м. Микулино; ротн. фельдш. Давидъ Дементьев. Бывшенковъ, прав.; с. Высочаны.

Повивальная бабка — Варв. Іосиф. Станкевичъ, прав., повив. шк.; м. Ліозно.

Ветеринарная часть.

Ветеринарный врачъ — н. ч. Стеф. Наполеон. Малицкій, р.-кат., ветер. инст.; г. Орша.

Фельдшера: н. ч. Петръ Евдок. Громаковскій, прав. м. Толочинъ н. ч. Малахъ Марк. Потяковъ, прав. г. Орша.

Межуѣздный участокъ.

Ветеринарный врачъ — н. ч. Мих. Семен. Гаевскій, прав., ветер., инст.; ст. Богушевская, Р.-О. ж. д.

Ветеринарные фельдшера: н. ч. Дм. Лаврент. Шестакъ, прав., ст. Богушевская, Р.-О. ж. д.; н. ч. Мих. Фом. Шарай, прав., м. Рудня.

Для сайта BOOK-OLDS.RU

Дорожная часть.

Техникъ — н. ч. Иванъ Игнат. Пржисецкій, р.-кат., средн. техн. уч.; г. Орша.

Десятники: н. ч. техникъ Ал-сѣй Иван. Мельниковъ, прав., промыш. стр.-техн. уч.; г. Орша: н. ч. Яковъ Макар. Ануфріевъ, прав., уѣзд. уч.; им. Шетовицы, ст. Плоская, Р.-О. ж. д.

Административно-врачебная часть.

Уѣздный врачъ — кол. сов. Серг. Ѳед. Савиничъ, прав., унив. (г. Орша).

Уѣздный фельдшеръ — н. ч. Титъ Григ. Милосердный, прав. (г. Орша).

Уѣздная повивальная бабка (вр. и. о) — Фелец. Викент. Каміонко, (г. Орша).

Городовой врачъ — вакансія.

Оршанская городская управа.

Городской голова — кол. рег. Витольдъ Иван. Вартманъ, р.-кат., унив.

Члены управы: кол. сов. Иванъ Инанов. Валюжиничъ, прав., двор. уч.; мѣщ. Афанасій Ѳомичъ Соколовъ, прав., город. уч.

Секретарь — Иванъ Тимоф. Суринъ, прав., уѣзд. уч.

Оршанская городская Дума.

(г. Орша).

Гласные: ст. сов. Митроф. Андр. Григорьевъ, прав., гимн.; надв. сов. Васил. Дмитр. Модзолевскій, прав., город. уч.; отст. подполк. Іосифъ Казимір. Китаевскій, прав., юнк. уч.; двор. Михаилъ Францев. Цѣханскій, р.-кат., дом. обр; двор. Владим. Иванов. Бритовъ, прав., выдерж. испыт. на чинъ; кол. рег. Витольдъ Иванов. Вартманъ, р.-кат., унив.; кол. секр. Дмитрій Григор. Дубницкій, прав., выдерж. экз. на чинъ; врачъ Богумилъ Богумилов. Вагнеръ, р.-кат. унив.; врачъ Петръ Адамов. Каминскій, р-кат. унив.; Ал-ндръ Семенов. Галькевичъ, прав., дом. образ.; двор. Михаилъ Цезарев. Сипайло-Рудницкій, р.-кат., выд. экз. на чинъ; ст. сов. Ал-ндръ Андр. Виноградовъ, прав., дух. акад.; ст. сов. Іосифъ Григор. Хурсовичъ, прав., учит. инст.; Петръ Никиф. Сивохо, прав., дом. образ.; Альбертъ Иванов. Лянцъ, ев.-лют. дом. образ.; кол. рег. Петръ Артемов. Ромушкевичъ, прав., выдерж. экз. на чинъ; надв. сов. Павелъ Конст. Гобято, прав., воен. уч.; кол. сов. Иванъ Иванов. Валюжиничъ, прав., дворянск. уч.; прот. Михаилъ Маслокъ, прав., дух. семин.; надв. сов. Владимиръ Иванов. Андріяновъ, прав., политехн. уч.; мѣщ. Афанасій Ѳомичъ Соколовъ, прав., гор. уч.; мѣщ. Ѳома Гаврилов. Завадскій, прав., дом. образ.; мѣщ. Иванъ Осиповичъ Гринкевичъ, прав., дом. образ.

Для сайта BOOK-OLDS.RU

Бабиновичское городское общественное упрощенное управленіе.

Городской староста — мѣщ. Стефанъ Констант. Кулоченокъ, прав., дом. образ.

Помощникъ его — мѣщ. Федоръ Иван. Ивановъ, прав., дом. образ.

Мѣщанскія управы.

Оршанская. Мѣщанскій староста — мѣщ. Федоръ Фомичъ Соколовъ, прав., дом. образ.; г. Орша.

Старосельская. Мѣщанскій староста — мѣщ. Лейзеръ Гиршев. Долкартъ, іуд., дом. образ.; м. Староселье.

Кохановская. Мѣщанскій староста — мѣщ. Аронъ Ерухим. Плисъ, іуд., дом. образ.; м. Кохановo.

Смольянская. Мѣщанскій староста — мѣщ. Файтель Литманов. Гнесинъ, іуд., дом. образ.; м. Смольяны.

Оболецкая. Мѣщанскій староста — мѣщ. Изроиль Борухов. Шуръ, іуд., дом. образ.; м. Обольцы.

Старо-Толочинская. Мѣщанскій староста — мѣщ. Есель Ицков. Альшицъ, іуд., дом. образ.; м. Толочинъ.

Руднянская. Мѣщанскій староста — мѣщ. Цалка Шаев. Берлинъ, іуд., дом. образ.; м. Рудня.

Микулинская. Мѣщанскій староста — мѣщ. Гамшей Афроимов. Родкинъ, іуд., дом. образ.; м. Рудня.

Любавичская. Мѣщанскій староста — мѣщ. Алтеръ Залманов. Погостъ, іуд., дом. образ.; м. Любавичи.

Ліознянская. Мѣщанскій староста — мѣщ. Янкель Вульфов. Хаинсонъ іуд., дом. образ.; м. Ліозно.

Добромыслянская. Мѣщанскій староста — мѣщ. Кива Изроилев. Замфортъ, іуд., дом. образ.; м. Добромысль.

Оршанское уѣздное полицейское управленіе.

Исправникъ — кол. асс. Ал-сѣй Михайл. Галковскій, прав., уѣздн. уч. и бухг. курсы.

Помощникъ его — надв. сов. Василій Хрисанф. Пигулевскій, прав., дух. семин.

Секретарь — тит. сов. Викторъ Иван. Чудовичъ, прав., дух. семин.

Столоначальники: н. ч. Антонъ Ал-ндр. Таквель, прав., выдерж. экз. на клас. чинъ; н. ч. Андрей Никит. Лебедевъ, прав., дом. образ.

Регистраторъ — н. ч. Ал-сѣй Данилов. Рыбниковъ, прав., дом. образ.

Полицейскіе надзиратели:

1-й части — губ. секр. Іосифъ Петр. Миткевичъ-Далецкій, прав., город. уч.

2-й части — губ. секр. Димитрій Андр. Бончъ-Осмоловскій, прав., уѣзд. уч.

3-й части — н. ч. Станиславъ Игнат. Малаховскій, р.-кат., уѣзд. уч.

Для сайта BOOK-OLDS.RU

Пристава:

1-го стана — кол. рег. Ѳедоръ Иван. Лазаревъ, прав., уѣзд. уч.; г. Орша.

2-го стана — кол. рег. Стефанъ Парфенов. Позняковъ, прав., уѣзд. уч.; м. Кохановo.

3-го стана — губ. секр. Николай Дементъ. Павловъ, прав., город. уч.; м. Ліозно.

4-го стана — кол. рег. Иванъ Іудов. Леоновъ, прав., уѣзд. уч.; м. Рудня.

Губернское жандармское управленіе.

Помощникъ начальника по Оршанскому уѣзду — ротм. Карлъ Индриков. Мейеръ, ев.-лют., юнк. уч.; Днѣпровскій пр., д. Якубсона.

Полицейская стража Оршанскаго уѣзда.

Завѣдывающій I отдѣломъ конно-полицейской стражи — ротм. Ник. Карл. Блюмъ, ев.-лют., юнк. уч.; г. Могилевъ, Успенская, д. Шкуркина.

Завѣдывающій I отдѣломъ пѣшей полицейской стражи — ротм. Вас. Ант. Савицкій, прав., пѣх. юнк. уч.; г. Могилевъ, Кладбищенскій пер., д. Кагана.

Оршанское пожарное о-во.

г. Орша.

Правленіе: предсѣдатель — двор. Михаилъ Цезар. Сипайло-Рудницкій, р.-кат., гимн.

Члены: кол. асс. Ал-сѣй Михаил. Галковскій, (онъ начальникъ охотниковъ), прав., уѣзд. уч. и бухгалт. курсы; двор. Михаилъ Франц. Цѣханскій, р.-кат., дом. образ.; кол. асс. Владим. Ник. Дьяковъ, прав., унив.; купецъ Мендель Евновъ Златинъ, іуд., дом. образ.; мѣщ. Миронъ Львов. Гинзбургъ, іуд., дом. образ.; кол. сов. Абрамъ Солом. Ривкинъ, іуд., унив.; частн. повѣрен. мѣщ. Изроиль Залман. Рудовъ, іуд., дом. образ.; мѣщ. Хаимъ Михелев. Іоселевичъ (онъ же завѣдыв. имущ.), іуд., дом. образ.; мѣщ. Матвѣй Павл. Позняковъ, прав., дом. образ.; мѣщ. Илья Львов. Гуревичъ, іуд., дом. образ.

Секретарь — канц. служ. Иванъ Тимоф. Суринъ, іуд., дом. обаз.

Ревизіонная комиссія: — мѣщ. Яковъ Иван. Филимоновъ, прав., дом. образ.; мѣщ. Шая Ошеров. Каганъ, іуд., дом. образ.; мѣщ. Симонъ Борух. Михановскій, іуд., дом. образ.

Оршанское привокзальное вольно-пожарное о-во.

г. Орша.

Предсѣдатель — инж.-мех. тит. сов. Андрей Ал-сѣев. Глухаревъ, прав., технич. уч.

Казначей — лич. поч. гражд. Эдуардъ Ал-ндр. Гуминскій, прав., дом. образ.

Секретарь — мѣщ. Власъ Мирон. Барковскій, прав., дом. образ.

Оршанскій уѣздъ.

Для сайта BOOK-OLDS.RU

Любавичское добровольное пожарное о-во.

м. Любавичи.

Предсѣдатель — двор. Михаилъ Федор. Глинко, прав., дом. образ.
Казначей — свящ. Іоаннъ Ал-ндр. Стратановичъ, прав., дух. семин.
Секретарь — мѣщ. Аронъ Бейнусов. Каганъ, іуд., дом. образ.
Начальникъ пожарн. коман. — мѣщ. Ал-ндръ Ипполит. Ходолевичъ, прав., город. уч.

Руднянское добровольное пожарное о-во.

м. Рудня.

Предсѣдатель — кол. секр. Евген. Игнат. Голодковскій, прав., Демидов. лицей.
Казначей — вакансія.
Секретарь — дантистъ мѣщ. Залманъ Ицков. Айзинбергъ, іуд., фельдш. шк

Ліознянское вольно-пожарное о-во.

м. Ліозно.

Правленіе: предсѣдатель — надв. сов. Николай Дмитріевъ Хлюстинъ, прав., лицей.
Члены: мѣщ. Абрамъ Семен. Смарковъ, іуд., фельдш. шк.; мѣщ. Ал-ндръ Эрнест. Колбъ, ев.-лют., город. уч.; крест. Антонъ Григ. Свирскій, прав., дом. образ.; мѣщ. Васил. Андріан. Довгялло, прав., дом. образ.; крест. Иванъ Иван. Ивановъ, прав., дом. образ.; мѣщ. Абрамъ Хаим. Лившицъ, іуд., дом. образ.; мѣщ. Фишель Залман. Колотовъ, іуд., дом. образ.; мѣщ. Михель Бейнус. Хейфецъ, іуд., дом. образ.; мѣщ. Самуилъ Симхов. Богорадъ, іуд., дом. образ.; мѣщ. Залманъ Вульф. Хаськинъ, іуд., дом. образ.
Секретарь — мѣщ. Абрамъ Хаимов. Лившицъ, іуд., дом. образ.

Староселъская вольно-пожарная дружина.

м. Староселье.

Начальникъ — двор. Іосифъ Михайл. Яштольдъ-Говорко, прав., город. уч.

Толочинская вольно-пожарная дружина.

м. Старый-Толочинъ.

Начальникъ — мѣщ. Гирша Берков. Кониковъ, іуд., дом. образ.

Добромыслянская вольно-пожарная дружина.

м. Добромысль.

Почет. попечит. — двор. Станиславъ Ал-ндр. Дембицкій-Піоро, р.-кат., Ник. кав. уч.
Староста дружины — фельдшеръ Фома Антон. Зубрицкій, р.-кат., дом. образ.

Для сайта BOOK-OLDS.RU

Агенты страховыхъ и транспортныхъ о-въ.

г. Орша.

«Могилевское губернское взаимное отъ огня страхованіе» Агентъ—двор. Цезарь Михаил. Рудницкій-Сипайло, р.-кат., дом. образ.

«Первое Россійское о-во». Агентъ — канц. служ. Иванъ Тимоф. Суринъ, прав., дом. образ.

«Варшавское о-во». Агентъ — поч. гражд. Лейба Мордух. Соколовскій, іуд., город. уч.

«Россійское транспортное о-во». Агентъ — дантистъ мѣщ. Гдаля Абрам. Подземскій, іуд., уѣзд. уч.

«Русское о-во». Агентъ — купецъ Іосель Гдальев. Хвиливицкій, іуд., дом. образ.

«Русское о-во». Агентъ — двор. Михаилъ Цезар. Рудницкій-Сипайло, р.-кат., дом. образ.

О-во по страхованію жизни «Россія». Агентъ — мѣщ. Миронъ Львов. Гинзбургъ, іуд., дом. образ.

О-во «Саламандра». Агентъ — мѣщ. Элья Лейбов. Выгодскій, іуд., дом. образ.; мѣщ. Лейба Ицковъ Кальнеръ, іуд., уѣзд. уч.

О-во «Волга». Агентъ — двор. Михаилъ Францев. Цѣханскій, р.-кат., город. уч.

м. Рудня.

О-во по страхованію жизни «Россія». Агентъ—мѣщ. Менахемъ Гампеев. Жихаревичъ, іуд., дом. образ.

Почта и телеграфъ.

Оршанская почтово-телеграфная контора.

Начальникъ — над. сов. Мих. Ив. Рожановичъ, прав., дух. уч.

Помощникъ его — тит. сов. Ант. Никол. Цырилинскій, прав., выд. исп. на чинъ.

П.-т. чиновники: III разр.: кол. секр. Ѳома Андр. Крайникъ, прав., выд. исп. на чинъ; надв. сов. Зах. Сем. Горѣльченко, прав., выд. исп. на чинъ; IV разр.: н. ч. Ив. Людвиг. Сядловскій, прав., уѣзд. уч.; кол. секр. Алек. Мак. Корелинъ, прав., выд. исп. на чинъ; кол. рег. Ѳед. Мих. Малевичъ, прав., уѣздн. уч.; кол. рег. Ник. Влад. Станкевичъ, прав., уѣздн. уч.

Оршанская вокзальная почтово-телеграфная контора.

Начальникъ — кол. рег. Мих. Викент. Рыбчинскій, прав., уѣзд. уч.

Руднянская почтово-телеграфная контора.

Начальникъ — тит. сов. Климентъ Тим. Казаковъ; прав., выд. исп. на чинъ.

Толочинская почтово-телеграфная контора.

Начальникъ — надв. сов. Петръ Андр. Модзолевскій, прав., уѣзд. уч.

Оршанскій уѣздъ.

Для сайта BOOK-OLDS.RU

Почтово-телеграфныя отдѣленія.

Кохановское. Начальникъ — кол. ас. Ал-ндръ Никол. Алексѣевъ, прав., конц. шк.

Любавичское. Начальникъ — тит. сов. Ал-ндръ Адам. Мацкевичъ, прав., уѣздн. уч.

Смольянское. Начальникъ — губ. сек. Филип. Серг. Прокосенко, прав., гор. уч.

Ліозненское. Начальникъ (и. д.) — н. ч. Петръ Вас. Гацкевичъ, прав., дом. образ.

Обольцевское. Начальникъ — кол. секр. Никол. Петр. Масленниковъ, прав., гор. уч.

Почтовыя отдѣленія.

Старосельское. Начальникъ — кол. секр. Осипъ Мих. Яштольдъ-Говорко, прав., уѣзд. уч.

Гусинское. Начальникъ — н. ч. Леон. Пр. Жакунъ, прав., уѣзд. уч.

Бабиновичское. Начальникъ (и. д.) — н. ч. Терент. Вас. Гомолко, прав., дом. образ.

Оршанское еврейской общество пособія бѣднымъ.

г. Орша.

Правленіе: предсѣдатель — купецъ Мовша Давид. Ласкинъ, іуд., дом. образ.

Товарищъ его — купецъ Іосифъ Гдальев. Хвиливицкій, іуд.; дом. образ.

Члены: врачъ Исидоръ Самуил. Зархи, іуд., унив.; врачъ Беръ Беніаминов. Рыскинъ, іуд., унив.; купецъ Мовша Янкел. Ландо, іуд., дом. обр.; купецъ Абрамъ-Айзикъ Мендел. Модель, іуд., дом. обр.; мѣщ. Симонъ Іосифов. Брукъ, іуд., дом. образ.; мѣщ. Мовша Шліомов. Симкинъ, іуд., дом. обр.; мѣщ. Берка Авсѣев. Клуптъ, іуд., дом. обр.; мѣщ. Гирша Нотов. Хентовъ, іуд., дом. обр.

Кандидаты въ члены правленія: мѣщ. Ицка Шліомовъ-Залманов. Гуревичъ, іуд., дом. образ.; купецъ Мовша Мордухов. Ласкинъ, іуд., дом. образ.

Казначей — купецъ Янкель Залман. Мительманъ, іуд., дом. обр.

Секретарь — Мордухъ Давид. Вовшинъ, іуд., реальн. уч.

Попечительный комитетъ Оршанской талмудъ-торы.

Предсѣдатель — врачъ Израиль Самуйлов. Зархи, іуд., унив.

Члены: врачъ Беръ Беніоминов. Рыскинъ, іуд., унив.; мѣщ. Берко-Лейбъ Хаимов. Каценельсонъ, іуд., дом. образ.; мѣщ. Юда Гиршов. Бейненсонъ, іуд., дом. образ.; мѣщ. Мордухъ Давидов. Вовшинъ, іуд., реальн. уч.; купецъ Моисей Янкелев. Ландо, іуд. дом. образ.; купецъ Евель Хаимовъ Левинъ, іуд., дом. образ.; мѣщ. Нохимъ Гиршев. Шлесбергъ, іуд., дом. образ.; купецъ Моисей Давидов. Ласкинъ, іуд., дом. образ.; купецъ Моисей Мордухов. Лас-

Для сайта BOOK-OLDS.RU

кинъ, іуд., дом. образ.; учитель мѣщ. Левъ Давидов. Фабрикантъ, іуд., учит. инст.; купецъ Абрамъ Менделев. Модель, іуд., дом. образ.

Члены ревизіонной комиссіи: мѣщ. Гдалія Абрамов. Подземскій, іуд., дом. образ.; мѣщ. Симонъ Іосифов. Брукъ, іуд., дом. образ.; мѣщ. Мееръ Львов. Гинзбургъ, іуд., дом. образ.

Оршанскій отдѣлъ союза русскаго народа.

г. Орша.

Предсѣдатель — губ. секр. Сергѣй Федор. Леончиковъ, прав., город. уч.; г. Орша, Петербургская, д. шоссейной заставы.

Секретарь — мѣщ. Матвѣй Павл. Позняковъ, прав., дом. образ.

О-во вспоможенія частному труду въ г. Оршѣ.

Свѣдѣнія до 13 февраля 1910 г. не получены.

Общество потребителей.

(г, Орша).

Правленіе: предсѣдатель — кол. рег. Василій Васил. Краузе, прав., уѣзд. уч.; казенный винный складъ.

Казначей — кол. сов. Дмитрій Антон. Шафранскій, прав., дух. семин.; уѣздное казначейство.

Секретарь — губ. секр. Сергѣй Феодор. Леончиковъ, прав., гор. уч.; домъ шоссейной заставы.

Члены правленія: кол. ас. Владим. Адамов. Свадковскій, прав., уѣзд. город. уч.; Петербургская, д. шоссейн. заставы; кол. секр. Гавріилъ Карпов. Толчиискій, прав., дом. образ.; мѣщ. Яков. Иванов. Филимоновъ, прав., дом. образ.; Соединен. банкъ.

Общество потребителей при ст. «Орша».

ст. Орша.

Правленіе: предсѣдатель и казначей — лич. поч. гражд. Альбертъ-Фердинандъ Иван. Лянцъ, ев.-лют.; не оконч. гимн.

Члены: мѣщ. Никол. Федор. Битюковъ, прав., дом. образ.; лич. поч. гражд. Эдуардъ Ал-ндр. Гуминскій, прав., дом. образ.; мѣщ. Евген. Никол. Мироновъ, прав., дом. образ.; крест. Васил. Егор. Чукаевъ, прав., дом. образ.

Аптеки.

г. Орша.

Городская. Завѣдывающій — провизоръ крест. Иванъ Георг. Бражджонисъ, р.-кат., дом. образ.

Владѣлецъ — провизоръ мѣщ. Мейлахъ Лейзер. Паперно, іуд., дом. образ.

м. Староселье.

Владѣлецъ — мѣщ. Залманъ Хаимов. Воловъ, іуд., дом. образ.

Для сайта BOOK-OLDS.RU

м. Смольяны.

Владѣлецъ — мѣщ. Нохимъ Герцелев. Голубчинъ, іуд., дом. образ.

м. Старый-Толочинъ.

Владѣлецъ — провизоръ двор. Владиславъ Адольф. Федоровичъ, р.-кат.; дом. образ.

м. Ліозно.

Земская. Завѣдывающій — врачъ мѣщ. Марія Михайл. Дунаевская, іуд., жен. гимн. и медиц. инст.

Владѣлецъ — земледѣл. Фридманъ Ицков. Черняковъ, іуд., дом. образ.

м. Любавичи.

Земская. Завѣдывающій — провизоръ мѣщ. Викторъ Иван. Фрейсманъ, ев.-лют.

м. Микулино.

Владѣлецъ — мѣщ. Исаакъ Абрам. Пейзтесъ, іуд., фельдш. шк.

Библіотеки.

г. Орша.

Городская-Пушкинская. Завѣдывающій — н. ч. Владимиръ Иван. Галецкій, прав., прогимн.

Талмудторская. Завѣдывающій — мѣщ. Розалія Гиршев. Зархи, іуд., гимн.

Желѣзнодорожная. Завѣдыв. — врачъ прапорщ. зацаса Сергѣй Михайл. Гуринъ, прав.

м. Старый-Толочинъ.

Общественная. Завѣдывающій — мѣщ. Исакъ Абрам. Луловъ, іуд., дом. образ.

м. Ліозно.

Народная. Завѣдывающій — мѣщ. Изроиль Исак. Магалифъ, іуд., еврейск. ремесл. уч,

с. Высочаны.

Высочанскаго 2-хъ классн. народнаго училища. Завѣдывающій — учитель крест. Тимофей Ефимов. Комовъ, прав., учит. семин.

Книжные магазины.

г. Орша.

Владѣлецъ — дантистъ мѣщ. Гдаля Абрам. Подземскій, іуд., уѣзд. уч.
Владѣлица — мѣщ. Фрума Янкел. Гуревичъ, іуд., дом. образ.
Владѣлецъ — мѣщ. Левій Шмерков. Левинъ, іуд., дом. образ.

Типографіи.

г. Орша.

Владѣлецъ — дантистъ мѣщ. Гдаля Абрам. Подземскій, іуд. уѣзд. уч.
Владѣлецъ — мѣщ. Хаимъ Михелев. Іоселевичъ, іуд., дом. образ.

Для сайта BOOK-OLDS.RU

Электро-театръ.

г. Орша.

Владѣлецъ — Оршанская городская управа. Завѣдывающій — двор. Іоакимъ Михайл. Рымашевскій, р.-кат., сельско-хоз. уч. и школу садовод. и пчеловод.

Арестный домъ.

Попечитель — кол. сов. Сем. Яковл. Гаевскій, прав., унив.; г. Орша.
Смотритель — надв. сов. Ал-андръ Ив. Шафрановскій, прав., дух. уч.; г. Орша.

В. П. И.

Оршанское уѣздное отдѣленіе Могилевскаго епархіальнаго училищнаго совѣта.

Свѣдѣнія до 13 февраля 1910 г. не получены.

Инспекція церк.-прих. школъ.

Свѣдѣнія до 13 февраля 1910 г. не получены.

Оршанское духовное училище.

Смотритель училища — ст. сов. Лавръ Яковл. Лавровскій, прав., дух. акад.

Помощникъ его — надв. сов. Петръ Петр. Илларіоновъ, прав.; дух. акад.

Преподаватели: русскаго съ церковно-славянскимъ — кол. асс. Ник. Любимов. Зеленинъ, прав., дух. акад.; греческаго и латинскаго яз. и отечественной исторіи церковной и гражданской — ст. сов. Ал-сѣй Егор. Лебедевъ, прав., дух. акад.; географіи, ариѳметики и природовѣдѣнія — ст. сов. Ал-сѣй Андр. Виноградовъ, прав., дух. акад.; церковнаго пѣнія — н. ч. Ал-ндръ Сем. Волотовскій (онъ же надзиратель), прав., дух. семин.; учитель чистописанія и черченія (онъ же надзиратель) — вакансія.

Врачъ — надв. сов. Абрамъ Соломон. Ривкинъ, іуд., унив.

Церковно-приходскія школы.

Свѣдѣнія до 13 февраля 1910 г. не получены.

Православные приходы.

г. Орша.

(Городской округъ благочинія).

Соборная-Воскресенская церковь — настоятель прот. Михаилъ Захар. Маслокъ (онъ же благочинный), прав., дух. семин.; свящ. Стефанъ Іоан. Петрашень, прав., дух. семин.

Рождество-Богородицкая — свящ. Павелъ Петр. Хруцкій, прав. дух. семин.

Для сайта BOOK-OLDS.RU

Ильинская — свящ. Василій Ѳеодор. Лобовъ, прав., дух. семин.
Свято-Евѳиміевская (при духовномъ училищѣ) — вакансія.
Успенская, (привокзальная) — свящ. Евгеній Хрисанѳ. Минкевичъ, прав., дух. семин.

Оршанскій уѣздъ.

1 округъ.

с. Барань. Преображенская — свящ. Николай Георг. Щербовъ, прав. дух. семин. (адр. — г. Орша).

с. Высокое. Ильинская — свящ. Николай Антон. Шелепинъ, прав., дух. семин. (адр. — г. Орша).

с. Грязино. Троицкая — свящ. Игнатій Іоаким. Барцевичъ, прав., дух. семин. (адр. — м. Смольяны).

с. Зубревичи. Вознесенская — свящ. Михаилъ Никол. Страдомскій, прав., дух. семин. (адр. — г. Копысь).

с. Межево. Покровская — свящ. Андрей Парѳен. Бекаревичъ, прав., дух. семин. (адр. — г. Орша).

с. Мордошевичи. Георгіевская — свящ. Стефанъ Дмитр. Романкевичъ, прав., дух. семин. (адр. — м. Дубровна).

с. Мошково. Покровская — свящ. Василій Іоан. Пиневичъ, прав., дух. семин. (адр. — м. Дубровна).

с. Орѣхово. Троицкая — свящ. Петръ Іосиф. Сороколѣтовъ, прав., дух. семин. (адр. — г. Орша).

с. Соловьи. Конст.-Еленинская — свящ. Лаврентій Михайл. Ржевусскій, прав., дух. семин. (адр. — г. Орша).

с. Ново-Тухино. Николаевская — свящ. Андрей Максим. Короневскій (онъ же благочинный), прав., дух. семин. (адр. — м. Дубровна).

с. Юрцево. Успенская — прот. Ал-сѣй Ѳом. Бекаревичъ, прав., дух. семин. (адр. — г. Орша).

2-й округъ.

с. Александрія. — Ильинская — свящ. Валентинъ Іоан. Мигай, прав.; дух. семин. (адр. — г. Копысь).

с. Аленовичи. Успенская — свящ. Спиридонъ Трифон. Соловьевъ, прав., двухкл. церк. учит. шк. (адр. — м. Смольяны).

с. Видиничи. Покровская — свящ. Николай Данил. Барщевскій, прав., дух. уч. (адр. — м. Коханово).

с. Голошевка св.-Духовская — свящ. Сергій Авксент. Дубровскій, прав., дух. семин. (адр. — м. Коханово).

м. Коханово. Николаевская — свящ. Ал-сѣй Яковл. Протопоповъ, прав., дух. семин. (адр. — м. Коханово).

м. Обольцы. Петро - Павловская — свящ. Ѳеодоръ Тимоф. Холобесъ, прав., двухкл. шк. (адр. — м. Обольцы).

с. Озерцы. Троицкая — свящ. Михаилъ Стефан. Сушкевичъ, прав., дух. семин. (адр. — м. Толочинъ).

с. Переволочня. Свято-Духовская — свящ. Андрей Трофим. Якименко, прав., учит. семин. (адр. — м. Коханово).

с. Подберезье. Рождество-Богородицкая — свящ. Конст. Игнат. Попейко, прав., дух. семин. (адр. — м. Коханово).

Для сайта BOOK-OLDS.RU

с. Рѣпухи. Успенская — свящ. Николай Евсев. Познякъ, прав., дух. семин. (адр. — м. Смольяны).

с. Слобода. Преображенская — свящ. Ал-ндръ Симон. Костеничъ, прав., дух. уч. (адр. — м. Шкловъ).

м. Смольяны. Алексіевская — свящ. Стефанъ Іоан. Бѣлобржецкій, прав. дух. семин. (адр. — м. Смольяны).

м. Смольяны. Преображенская — свящ. Ал-ндръ Конст. Пляскевичъ. прав., дух. семин. (адр. — м. Смольяны).

м. Староселье. Троицкая — свящ. Ал-ндръ Іос. Піоттухъ (онъ же и. д. благочиннаго), прав., дух. семин. (адр. — м. Староселье).

с. Сокольня. Свято-Духовская. Свящ. Іосифъ Михайл. Чудовичъ, прав., дух. семин. (адр. — м. Толочинъ).

3-й округъ.

с. Высочаны. Свято-Духовская. — свящ. Михаилъ Ѳаддеев. Свидерскій, прав., дух. семин. (адр. — ст. Дыманово, Витеб. губ.).

зашт. г. Бабиновичи. Свято-Духовская — свящ. Іоаннъ Павл. Поливкинѣ, прав., дух. семин.; (адр. — г. Бабиновичи).

м. Добромысль. Покровская — свящ. Іоаннъ Петр. Городскій, прав.; дух. уч. (адр. — м. Добромысль).

м. Ліозно. Вознесенская — свящ. Митрофанъ Петр. Кириловичъ, прав., дух. семин;. завѣдывающій православн. латышами — свящ. Петръ Іоаннов., Лацаръ, прав., дух. семин. (адр. — ст. Ліозно).

с. Новая-Бѣль. Успенская — свящ. Ал-сѣй Филип. Васильевъ, прав., двухкл. церк.-учит. шк. (адр. — ст. Ліозно).

с. Погостище. Крестовоздвиженская — свящ. Антоній Викент. Шабуніо, прав., дух. семин. (адр. — ст. Ліозно).

с. Серокоротня. Ильинская — свящ. Ѳома Игнат. Попейко, прав., дух. семин. (адр. — ст. Богушевская).

с. Юшково. Петро-Павловская — свящ. Антоній Кирил. Рамзевичъ (онъ же благочинный), прав., дух. семин. (адр. — ст. Дыманово, Витеб. губ.).

4-й округъ.

с. Герасименка. Григорія-Богословская — свящ. Петръ Конст. Копаневичъ, прав., дух. семин. (адр. — ст. Красное).

с. Гусино. Ильинская — свящ. Іоаннъ Димитр. Адамовичъ, прав., дух. семин. (адр. — ст. Гусино).

с. Елисеевка. Преображенская — свящ. Николай Григор. Галковскій, прав., дух. семин. (адр. — ст. Рудня).

с. Лѣшня. Покровская — свящ. Василій Васил. Пригоровскій, прав., дух. семин. (адр. — ст. Рудня).

м. Любавичи. Николаевская — свящ. Іоаннъ Ал-ндр. Стратоновичъ (онъ же благочинный), прав., дух. семин. (адр. — м. Любавичи).

м. Любавичи. Успенская — свящ. Ал-ндръ Іоан. Бочковскій, прав., дух. семин. (адр. — м. Любавичи).

м. Микулино. Троицкая — свящ. Ал-сѣй Васил. Трусевичъ, прав., дух. семин. (адр. — ст. Рудня).

с. Ольша. Александро-Невская — свящ. Антоній Артем. Рубцовъ, прав., дух. семин. (адр. — м. Любавичи).

с. Приволье. Казанская Б. М. — свящ. Петръ Васил. Шимковичъ, прав., дух. семин. (адр. — ст. Рудня).

Оршанскій уѣздъ.

Для сайта BOOK-OLDS.RU

м. Рудня. Свято-Духовская — свящ. Конст. Меркур. Шебунинъ, прав., дух. семин. (адр. — ст. Рудня).

м. Рудня. Благовѣщенская — свящ. Іоаннъ Андр. Бичевскій, прав., дух. семин. (адр. — ст. Рудня).

с. Старая-Бѣль. Покровская — свящ. Василій Захар. Макаревскій, прав., дух. семин. (адр. — ст. Рудня).

с. Хамино. Вознесенская — свящ. Захарія Михайл. Ржевусскій, прав., дух. семин. (адр. — м. Ляды).

с. Шилово. Петро-Павловская — свящ. Ал-ндръ Іосиф. Данилевичъ, прав. дух. семин. (адр. — м. Любавичи).

Монастыри.

Мужской.

Оршанскій Покровскій. Настоятель — игуменъ Серафимъ, прав., город. уч. (адр. — г. Орша).

Женскій.

Оршанскій-Успенскій. Настоятельница — игуменія Максимилла, прав., дом. образ. (адр. — г. Орша).

Высочанское церковно-приходское братство.

(Адресъ — ст. Дыманово, с. Высочаны, Оршанск. у.).

Совѣтъ: предсѣдатель — свящ. Михаилъ Ѳаддеев. Свидерскій, прав., дух. семин.; с. Высочаны, Оршанск. у.

Товарищъ его — свящ. Ѳеофанъ Іоан. Кирилловичъ, прав., церк. учит. шк.; с. Высочаны, Оршанск. у.

Члены: мѣщ. Герасимъ Стефан. Исаевъ (онъ же казначей), прав., дом. образ.; с. Высочаны, Оршанск. у.; учитель кресг. Леонтій Конст. Кузнецовъ (онъ же секретарь), прав., церк. учит. шк.; с. Высочаны, Оршанск. у.; крест. Стефанъ Семен. Кофто, прав., народ. уч.; с. Высочаны, Оршанск. у.; крест. Прокофій Никиф. Осинъ, прав., неграм.; крест. Никол. Тимоф. Потапенко, прав., ц.-прих. шк.; с. Высочаны, Оршанск. у.; крест. Косьма Прокоп. Дикановъ, прав., неграм.; с. Высочаны, Оршанск. у.; крест. Василій Мирон. Украинцевъ, прав., народ. уч.; с. Высочаны, Оршанск. у. крест. Іосифъ Косьм. Лапинъ, прав., народ. уч.; с. Высочаны, Оршанск. у; крест. Романъ Клемент. Нестеровъ, прав., народ. уч.; д. Симашково; крест. Тимофей Григор. Шакинко, прав., неграм.; д. Загоряны; мѣщ. Семенъ Серг-Максимовъ, прав., народ. уч; им. Механикъ, крест. Потапій Конон. Горовой, прав., народ. уч.; д. Старина; крест. Ѳеодоръ Мартин. Колодовскій, прав., дом. образ.; д. Колодовка; крест. Иванъ Тимоф. Шведовъ, прав., дом. образ.; с. Высочаны; крест. Герасимъ Стефан. Попеленокъ, прав., неграм.; д. Мятли; крест. Петръ Демьян. Свириденокъ, прав., неграм.; д. Шугаево.

Православное латышское братство въ с. Погостищѣ.

Свѣдѣнія до 15 февраля 1910 г. не доставлены.

Православное латышское братство въ м. Ліознѣ.

(м. Ліозно).

Предсѣдатель — свящ. Петръ Ив. Лацаръ, прав., дух. семин.

Казначей — землевладѣлецъ Яковъ Ив. Чандеръ, прав. дом., образ.; им. Уно, Ліознянск. вол.

Секретарь — учитель Кириллъ Кирил. Янсонъ, прав.

Для сайта BOOK-OLDS.RU

В. И. И.

Римско-католическое духовенство.

Бабиновичскій костелъ. Настоятель — ксендзъ Станиславъ Курляндскій, р. кат., р.-к. дух. семин.; м. Бабиновичи.

Оболецкій костелъ. Настоятель — ксендзъ Болеславъ Врублевскій, р.-кат., р.-кат., дух. семин.; м. Обольцы.

Оршанскій костелъ. Настоятель — ксендзъ Викентій Грашисъ (онъ же Оршанскій деканъ), р.-кат., р.-к. дух. семин.; г. Орша.

Смольянскій костелъ. Настоятель — ксендзъ Петръ Вержбицкій, р.-кат., р.-к. дух. семин.; м. Смольяны.

Староселъскій костелъ. Настоятель — ксендзъ Іосифъ Вериго, р.-кат., р.-к. дух. семин.; почт. адр. — ст. Кохановo, с. Староселье.

Толочинскій костелъ. Настоятель — ксендзъ Іоаннъ Радзивонъ, р.-кат., р.-к. дух. семин.; м. Толочинъ.

Дубровенскій костелъ. Настоятель — ксендзъ Іоаннъ Кудерко, р.-кат., р.-к.; м. Дубровна.

Евангелическо-лютеранское духовенство.

м. Ліозно. Настоятель молитвеннаго дома — (вакансія).

Іудейское духовенство.

г. Орша. Общественный раввинъ — мѣщ. Мордухъ Довидов. Вовшинъ, іуд., реал. уч.

м. Рудня. Общественный раввинъ — мѣщ. Мендель Берков. Гофманъ, іуд., дом. образ.

м. Любовичи. Общественный раввинъ — мѣщ. Довидъ Бенціов. Якубсонъ, іуд., дом. образ.

м. Микулино. Общественный раввинъ — мѣщ. Садья Рахміелев. Болтеръ, іуд., дом. образ.

М. В.

Управленіе Оршанскаго уѣзднаго воинскаго начальника.

Воинскій начальникъ — полк. Евг. Львов. Лукашевскій, прав., воен. гимн. и воен. уч.

Дѣлопроизводитель — надв. сов. Илья Павл. Яновъ, прав., уч. воен. кантон.

М. Ф.

Податная инспекція.

Податной инспекторъ (одинъ участокъ) — надв. сов. Владиміръ Вас. Авдійскій, прав., унив.; г. Орша.

Помощникъ его — кол. секр. Мих. Петров. Коптѣловъ, прав., унив.; г. Орша.

Для сайта BOOKOLDS.RU

Оршанское казначейство.

Казначей — кол. сов. Дмитрій Антон. Шафранскій, прав., дух. семин.

Старшій бухгалтеръ — надв. сов. Василій Дмитр. Модзолевскій, прав., город. уч.

Кассиры 1 разр.: — (и. д.) н. ч. Владим. Евсиг. Авчинниковъ, прав., 3 клас. прогимн.; кол. рег. Яковъ Матв. Маньковъ, прав., город. уч.

Бухгалтеры: I разр. — тит. сов. Евменій Иван. Цитовичъ, прав., дом. образ.; кол. рег. Сергѣй Иван. Кадревичъ, прав., уѣзд. уч.; II разр. — кол. рег. Михаилъ Григор. Поляковъ, прав.; город. уч.; губ. секр. Антонъ Никифор. Лайко, прав., город. уч.

Счетный чиновникъ — кол. рег. Дмитрій Адам. Костя, прав., город. уч.

Оршанское городское по квартирному налогу присутствіе.

Предсѣдатель — надв. сов. Влад. Вас. Авдійскій, прав., унив.

Члены: ст. сов. Митрофанъ Андр. Григорьевъ, прав., унив.; надв. сов. Іосифъ Казим. Китаевскій, прав., юнк. уч.; н. ч. Петръ Артемьев. Ромушкевичъ, прав., город. уч.; н. ч. Петръ Никиф. Сивохо, прав., город. уч.; надв. сов. Абрамъ Солом. Ривкинъ, прав., унив.; н. ч. Изроиль Залманов. Рудовъ, іуд., город. уч.

Оршанская уѣздная оцѣночная комиссія.

Предсѣдатель — надв. сов. Владим. Васил. Авдійскій, прав., унив.; г. Орша.

Члены: кол. асс. Владим. Юрьев. Рутковскій, прав., унив.; г. Орша; Іосифъ Казимір. Китаевскій, прав., юнк. уч.; г. Орша; Витольдъ Ив. Вартманъ, р.-кат., унив.; г. Орша; Никол. Іосиф. Курчъ, прав., уч. правовѣд.; им. Устье; Мих. Франц. Мокржицкій, прав., зем. шк.; им. Высокое; Михаилъ Ал-ндр. Цюндзевицкій, прав., унив.; им. Голошева; Фед. Ѳом. Шмелевъ, прав.; дом. образ.; им. Цейтнеровка.

Оршанскій уѣздный распорядительный комитетъ.

Предсѣдатель — уѣздный исправникъ.

Члены; уѣздный воинскій начальникъ, городской староста, податной инспекторъ, непремѣнный членъ уѣздной управы по дѣламъ земскаго хозяйства.

Акцизное управленіе II-го округа.

(г. Орша, Петербургская ул., д Дубницкой).

Надзиратель — кол. сов. Дмитр. Григ. Дубницкій, прав., дом. образ.; г. Орша.

Для сайта BOOK-OLDS.RU

Помощники надзирателя: старшіе: надв. сов. Никол. Ал-ндр. Витковскій, прав., юнк. уч.; г. Орша; кол. секр. Гавр. Карп. Толчинскій, прав., дом. образ.; г. Орша; кол. асс. Вас. Ипат. Рыбицкій, прав., унив.; м. Толочинъ; надв. сов. Терентій Ант. Шафранскій, прав., унив.; г. Сѣнно; младшіе: тит. сов. Викт. Викт. Юрьевъ, прав., унив.; г. Орша; кол. асс. Стеф. Одонов. Домбровскій, прав., гимн.; м. Бобръ; кол. асс. Ив. Дормедонт. Долгополовъ, прав., дух. семин.; г. Сѣнно; кол. асс. Ал-ндръ Никол. Цвѣтовъ, прав., унив.; м. Рудня.

Дѣлопроизводители: кол. асс. Влад. Адам. Свадковскій, прав., уѣзд. уч.; г. Орша; кол. рег. Іоак. Іос. Боровскій, прав., учит. семин.; г. Орша.

Штатные контролеры: старшіе: кол. рег. Вильг. Вильг. Краузе, прав., уѣзд. уч.; г. Орша; кол. секр. Влад. Генрих. Закржевскій, прав., технолог. инст.; г. Сѣнно; губ. секр. Клавд. Ал-сѣев. Бончъ-Осмоловскій, прав., реальн. уч.; м. Кохановo; кол. секр. Левъ Стеф. Вронченко, прав., юнк. уч.; г. Сѣнно; н. ч. Евст. Федор. Ивановскій, р.-кат., уѣзд. уч.; г. Сѣнно.

Младшіе: кол. секр. Адольфъ Адольф. Поль, ев. лют., унив.; г. Орша; н. ч. Никол. Матв. Громыко, прав., дом. образ.; г. Орша; н. ч. Ал-ндръ Иппол. Ходалевичъ, прав., город. уч.; м. Рудня; н. ч. Конст. Ив. Масалковъ, прав., землед. уч.; м. Смольяны; н. ч. Ив. Петр. Завадскій, р.-кат., уѣзд. уч.; м. Толочинъ; н. ч. Тих. Евсѣев. Ильинковъ, прав., учит. семин.; м. Бобръ; н. ч. Всеволодъ Пунинскій, прав., политехн. инст; Орша; кол. рег. Павелъ Петр. Билецкій, прав., дух. уч.; г. Орша; н. ч. Ал-ндръ Эмерик. Колесинскій, р.-кат., уѣзд. уч.; м. Толочинъ; н. ч. Вас. Ив. Вишневскій, прав., уѣзд. уч.; м. Толочинъ; н. ч. Ал-ндръ Іос. Охримовичъ, р.-кат., земл. такс. клас.; г. Орша.

Оршанскій № 3 казенный винный складъ.

(г. Орша, Витебское шоссе, каз. д.)

Завѣдывающій — крест. Март. Матв. Лярскій, прав., учит. семин.

Помощники его: казакъ Митр. Ник. Зима, прав., народ. уч.; крест. Вас. Іос. Друченко, прав., дом. образ.

Винныя лавки.

Свѣдѣнія до 13 февраля 1910 г. не получены.

Оршанскій уѣздный комитетъ попечительства о народной трезвости.

Предсѣдатель — уѣздный предводитель дворянства.

Почетный членъ — супруга д. ст. сов. Елизавета Аѳанас. Озмидова, прав.; м. Любавичи, им. Гоноровo.

Члены: свящ. Павелъ Хруцкій, прав., дух. семин.; г. Орша; почетные мировые судьи, земскіе начальники уѣзда, городскіе судьи 1 и 2 участковъ, учитель-инспекторъ городского училища, уѣздный исправникъ, акцизный надзиратель 2-го округа, уѣздный земскій начальникъ, мѣстный по-

Для сайта BOOK-OLDS.RU

мощникъ начальника губернскаго жандармскаго управленія, податной инспекторъ, уѣздный членъ окружнаго суда, уѣздный врачъ и городской голова.

Дѣлопроизводитель (и. д.) — кол. рег. Порфирій Иван. Шафранскій, прав., город. уч.; г. Орша.

Оршанское отдѣленіе Орловскаго банка

Свѣдѣнія до 15 февраля 1910 г. не доставлены.

Оршанское кредитное т-во.

(г. Орша).

Правленіе: предсѣдатель — двор. Михаилъ Франц. Цѣханскій, р.-кат., город. уч.

Члены: врачъ Израиль Самуйл. Зархи, іуд., унив.; врачъ Борисъ Веньямин. Рискинъ, іуд., унив.; мѣщ. Абрамъ Наумов. Шапиро, іуд., город. уч.; мѣщ. Израиль Залман. Рудовъ, іуд., дом. образ.

Совѣтъ: предсѣдатель — мѣщ. Іехіель Авсѣев. Шульковскій, іуд., уѣзд., уч.

Члены: мѣщ. Ив. Тимоф. Суринъ, прав., уѣзд. уч.; личн. поч. гражд. Шая Оперов. Каганъ, іуд., таксат. уч.

Счетоводъ — мѣщ. Пейсахъ Залман. Генкинъ, іуд. город. уч.

Старо-Толочинское ссудо-сберегательное т-во.

(м. Старый-Толочинъ, Оршанскаго уѣзда).

Попечитель — вакансія.

Совѣтъ: предсѣдатель — мѣщ. Исаак. Абрамов. Луловъ, іуд., дом. образ.

Товарищъ его — мѣщ. Мееръ Лейбов. Мерейно, іуд., дом. образ.

Члены: мѣщ. Яковъ Ицков. Шуръ, іуд., дом. образ.; мѣщ. Рувимъ Хаймов. Хаинъ, іуд., дом. образ.; мѣщ. Лейба Шмуйлов. Рахкиндъ, іуд., дом. образ.; мѣщ. Янкель Мордухов. Блюмкинъ, іуд., дом. образ.; мѣщ. Ицка Ельев. Крукъ, іуд., дом. образ.; мѣщ. Юда Хаимов. Фрудкинъ, іуд., дом. образ.; мѣщ. Яков. Залманов. Завидовскій, іуд., дом. образ.; мѣщ. Мовша Лейбов. Доновъ, іуд., дом. образ.

Правленіе: предсѣдатель — мѣщ. Абрамъ-Беръ Янкель-Лейбов. Левинъ іуд., дом. образ.

Товарищъ его — мѣщ. Шмуилъ Залманов. Брукъ, іуд., дом. образ.

Члены: мѣщ. Яковъ Ельев. Литвинъ (онъ же казначей), іуд., дом. образ.; мѣщ. Шоломъ Мордухъ Залманов. Стильбансъ, іуд., дом. образ.; мѣщ. Алтеръ Яковлев. Гузиковъ, іуд., дом. образ.

Бухгалтеръ — мѣщ. Овсей Лейбов. Парѣцкинъ, іуд., торг. шк.

Помощникъ бухгалтера — мѣщ. Симонъ Довидов. Лившицъ, іуд., дом. образ.

Для сайта BOOK-OLDS.RU

Смольянское кредитное т-во.

(м. Смольяны, Оршанскаго у).

Правленіе: предсѣдатель — мѣщ. Іосифъ Антон. Дзедзюля, р.-кат., город. уч.

Члены: казначей — крест. Моисей Степан. Василенокъ, прав., дом. обр.; д. Тюльпино; сынъ купца Вульфъ Семен. Рапопортъ, іуд., дом. образ.

Счетоводъ дѣлопроизводитель — мѣщ. Вацлавъ Іосиф. Станкевичъ, р.-кат., дом. образ.

Почетный попечитель и предсѣдатель совѣта — двор. кол. сов. Ѳеодоръ Яковл. Хоментовскій, прав., унив.

Оршанское еврейское о-во безпроцентной ссуды.

(г. Орша).

Комитетъ: предсѣдатель — Мордухъ Давид. Вовшинъ, іуд., реальн. уч.

Казначей и секретарь — мѣщ. Янкель Рувин. Марейно, іуд., дом. образ.

Члены — мѣщ. Нисонъ Донов. Модель, іуд., дом. образ.; мѣщ. Залманъ Шмуилов. Безсмертный, іуд., дом. образ.

Руднянское кредитное т-во

м. Рудня.

Свѣдѣнія отъ до 15 февраля 1910 г. не получены.

Народный домъ.

(м. Кохановo, Оршанск. уѣзда).

Попечитель — н. ч. врачъ Ярославъ Карл. Воложинскій, р.-кат., унив.

М. Т. и П.

Фабричная инспекція.

(г. Могилевъ, Офицерская ул., д. Эйсмонтъ).

Старшій фабричный инспекторъ (1-го участка: г. Могилевъ и уѣзды: Могилевскій, Сѣнненскій, Оршанскій, Горецкій и Чаусскій) — ст. сов. Ник. Калистов. Метельскій, прав., технолог. инст.

Фабрики и заводы.

с. Высочаны (близъ ст. Крынка Р.-О. ж. д).

1-я Могилевская льнопрядильня И. І. Этриха.

им. Лисничьи (уроч. Заремное).

Лѣсопильный заводъ Б. Ш. Марголина (въ лѣсу между ст. Стайки и ст. Богушевская Р.-Орл. ж. д.).

Оршанскій уѣздъ.

Для сайта BOOK-OLDS.RU

им. Лисничьи (близъ Стайки Р. Орл. ж. д.).

Фабрика спичечной соломки «Минерова» И. В. Аронзона и К°.

ст. Стайки Р.- Орл. ж. д.

Лѣсопильный заводъ инженера М. А. Цюндзевицкаго.

им. Рацово граф. М. И. Замойской.

Лѣсопильный заводъ инженера М. А. Цюндзевицкаго (близъ д. Логовщины 2 стана).

им. Озерцы (близъ ст. Толочинъ, М.-Бр. ж. д.).

Лѣсопильный заводъ насл. І. Н. Газдзицкаго.

уроч. Сѣрковичи (близъ с. Соколино 2 стана).

Сѣрковичскій стекловаренный заводъ Н. І. Курча, аренд. И. М. Мерлисъ, (въ 14 верст. отъ м. Толочина на М.-Бр. ж. д.).

д. Пищакино (близъ м. Обольцы).

Лѣсопильный заводъ А. С. Бако, аренд. Л. С. Эпштейнъ и К°

им. Барань (въ 7 верстахъ отъ г. Орши).

Оршанскій проволочно-гвоздильный заводъ С. С. Лазаревой.

г. Орша.

Ремонтная мастерская насл. Ясинскаго и И. В. Славинскаго.

Кирпичный и известковый заводъ д-ра И. С. Зархи (близъ г. Орши).

уроч. «Выдрица» 1 стана, близъ с. Высокаго.

Выдрицкій химическій заводъ Русск. Акціон. О-ва «Шерингъ».

им. Бористеново 1 ст.

Клееваренный заводъ (бывшій фонъ Валя) «СПБ. Акц. Об-ва костеобжигательныхъ заводовъ».

им. Звѣринецъ (Ступаки) близъ «Выдрицы».

Лѣсопильный заводъ и мельница Н. Д. Хлюстина.

М. Ю.

Оршанскій уѣздный членъ окружнаго суда.

Кол. сов. Констан. Владим. Боровскій, прав., унив.

Товарищи прокурора

Завѣдываетъ 1 и 2 слѣдственными участками Оршанскаго уѣзда, предъявленіе заключеній въ Оршанскомъ уѣздномъ съѣздѣ и завѣдываніе мѣстами заключенія Оршанскаго уѣзда — тит. сов. Ал-ндръ Констан. Пигулевскій; г. Могилевъ.

Завѣдываетъ 1 и 2 слѣдственными участками Сѣнненскаго уѣзда и Оршинско-Сѣнненскимъ участкомъ, завѣдываніе мѣстами заключенія Сѣнненскаго уѣзда, предъявленіе заключеній въ Сѣнненскомъ уѣздномъ съѣздѣ — кол. асс. Ал-ндръ Петр. Башкировъ; г. Могилевъ.

Для сайта BOOK-OLDS.RU

Судебные слѣдователи.

1-го уч. (г. Орша и волости Оршанскаго уѣзда: Бараньская, Высоцкая, Мошковская и Пугляевская Горецкаго уѣзда) — кол. асс. Владим. Никол. Дьяковъ, прав. унив. Камера — въ г. Оршѣ.

2-го уч. (волости Оршанскаго уѣзда: Любавичская, Руднянская, Микулинская, Ліознянская) — тит. сов. Евг. Игн. Голодковскій, прав., Демид. лицей. Камера — въ м. Руднѣ.

3-го уч. (волости: Старо-Толочинская, Бохановская и Аленовичская Оршанскаго уѣзда и Зарѣчно-Толочинская, Ряснянская и Высоко-Городецкая Сѣнненскаго уѣзда) — губ. секр. Констан. Аѳан. Каптелевъ, прав., унив. Камера — въ г. Оршѣ.

Хлыстовская волость (2-го участка Горецкаго уѣзда) — надв. сов. Евг. Вас. Холецкій, прав., унив. Камера — въ м. Дубровнѣ.

Старосельская волость (4-го участка Могилевскаго уѣзда) — кол. сов. Григ. Ильичъ Яскевичъ, прав., унив. Камера — въ г. Могилевѣ.

4-го уч. (волости Серекоротнянская, Высочанская, Добромыслянская, Оршанскаго уѣзда, Мошканская и Каковчинская Сѣнненскаго уѣзда) — губ. секр. Евг. Яков. Смульскій, прав., унив. Камера — г. Орша.

Почетные мировые судьи Оршанскаго уѣзда.

Кол. сов. Конст. Вл. Боровскій, прав., унив.; двор. Мих. Франц. Мокржицкій, прав., землед. шк.; им. Высокое; надв. сов. Владим. Ив. Андріановъ, прав., политехн. учил.; ст. сов. Ѳеодоръ Ант. Бобрикъ, прав., лицей; г. Витебскъ; кол. асс. Ник. Осип. Курчъ, уч. правовѣд.; им. Устье; отст. подполк. Іос. Каз. Китаевскій, прав., юнк. уч.; г. Орша; кол. рег. Ник. Ник. Мертенсъ, прав., политех.; г. Смоленскъ; кол. сов. Ѳеод. Яков. Хоментовскій, прав., унив.; г. Могилевъ; ст. сов. Григ. Тим. Павликовскій, прав., дух. сем.; г. Могилевъ; д. ст. сов. Митр. Андр. Григорьевъ, прав., гимн.; г. Орша; кол. сов. Мих. Казимировичъ Стадницкій-Календо, прав., унив.; им. Марьяново.

Городскіе судьи.

1-го уч. (1 и 2 части г. Орши) — надв. сов. Сем. Як. Гаевскій, прав., унив. Камера въ г. Оршѣ.

2-го уч. (3 часть г. Орши, м. Микулино, м. Любавичи, м. Рудня и м. Ліозно) — кол. асс. Владиміръ Максимовичъ Шабловскій, прав. Камера — въ г. Оршѣ.

Судебные пристава.

Кол. секр. Игн. Ив. Фалютинскій, прав., дух. сем.
Над. сов. Пав. Конст. Гобято, прав., воен. уч.

Нотаріусы.

г. Орша — губ. секр. Владим. Ив. Бритовъ-Кожемяковъ, прав., дом. обр.
м. Любавичи — н. ч. Ив. Ал-ндр. Никольскій, прав., дух. сем.
м. Старый-Толочинъ — крест. Никол. Павл. Петровъ, прав., уѣзд. уч.

Для сайта BOOK-OLDS.RU

Оршанская дворянская опека.

(Для уѣздовъ: Оршанскаго, Горецкаго и Сѣнненскаго).

(г. Орша).

Предсѣдатель — Оршанскій уѣздный предводитель дворянства.

Засѣдатели: тит. сов. Михаилъ Иван. Ивановъ, прав., воен. уч.; тит. сов. Василій Степан. Цвѣтковъ, прав., дух. уч.

Письмоводитель (онъ же протоколистъ) — н. ч. Ѳедоръ Ив. Сиринъ, прав., дом. образ.

Оршанскій сиротскій судъ.

(г. Орша).

Предсѣдатель — мѣщ. Ѳома Гаврилов. Завадзскій, прав., дом. образ.

Члены: мѣщ. Аѳанасій Ѳомичъ Соколовъ, прав., город. уч.; мѣщ. Прохоръ Пименов. Конахъ, прав., приход. уч.

Бабиновичскій сиротскій судъ.

(Заштатный г. Бабиновичи).

Предсѣдатель — мѣщ. Стефанъ Конст. Кулоченокъ, прав., дом. образ.

Члены: мѣщ. Аѳанасій Алексѣев. Титовъ, прав., дом. образ.; личн. двор. Василій Герас. Звѣровъ, прав., дом. образ.

Оршанское уѣздное тюремное отдѣленіе.

Предсѣдатель — уѣздный предводитель дворянства.

Директоры: уѣздный членъ окружнаго суда, городскіе судьи 1 и 2 участка, товарищъ прокурора окружнаго суда, благочинный 1-го округа Оршанскаго уѣзда, уѣздный исправникъ, уѣздный врачъ городской голова и засѣдатель Оршанской дворянской опеки, тит. сов. Михаилъ Иван. Ивановъ, прав.; воен. уч.

Завѣдывающій дѣлопроизводствомъ — кол. рег. Порфирій Иван. Шафранскій, прав., город. уч.

Оршанская тюрьма.

Начальникъ тюрьмы — кол. секр. Никол. Геннаріевичъ Палумбо, прав. реальн. уч.

М. Н. П.

Оршанская Алексѣевская женская гимназія.

(г. Орша.)

Начальникъ — д. ст. сов. Ив. Никиф. Румовъ, прав., ист.-фил. инст.

Главная надзирательница — вдова ст. сов. Олимпіада Георг. Буйнова, прав., жен. гимн.

Законоучители: протоіер. Мих. Маслокъ, прав., дух, сем.; ксендзъ Алексѣй Хрулевичъ, р.-кат., дух. сем.; мѣщ. Левъ Давид. Фабрикантъ, іуд., евр. учит. инст.

Для сайта BOOK-OLDS.RU

Преподаватели и преподавательницы: губ. секр. Василій Андр. Миндовскій, прав., лѣсн. инст.; н. ч. двор. Сергѣй Кесарев. Кудрявцевъ, прав., унив.; н. ч. Антонъ Степан. Купріяненко, прав., им. зв. учит. рисов. въ средн.-уч. завед.; жена чин. Зинаида Каллистр. Юрьева, прав., высш. жен. курсы; дочь вадв. сов. Софія Петр. Зотова, прав., высш. жен. курсы; вдова поручика Марія Адріан. Ващинская, прав., высш. жен. курсы; жена инженера Прасковья Никол. Бархатова, прав., высш. жен. курсы; дочь свящ. Софія Эрастов. Слонимская, прав., жен. гимн.; дочь стат. сов. Вѣра Александр. Пригоровская, прав., жен. гимн.; дочь ст. сов. Софія Валеріан. Фенина, прав., педаг. кл. жен. гимн.; дочь чиновн. Евдокія Алкендр. Колецкая, прав., жен. гимн.; жена подполк. Валентина Михайл. Пустовойтова, прав., жен. гимн.; дочь чиновн. Софія Ал-ндр. Вейнрейхъ, прав., сирот. инст.; ст. сов. Ал-сѣй Андр. Виноградовъ, прав., дух. акад.; н. ч. Ал-ндръ Иван. Буко, прав., город. уч.

Классныя надзират.: крест. Казимира Адам. Швейбаковская, р.-кат., высш. жен. курсы; жена чиновн. Анна Ал-ндр. Барцевичъ, прав., жен. дух. уч., дочь чиновн. Клавдія Никол. Андреева, прав., жен. гимн.; дочь чиновн. Ольга Иван. Куровская, прав., жен. гимн.; лич. поч. гражд. Ольга Васил. Полкарой-Никитенко, прав., инст.; дочь подполк. Софія Петр. Пастернацкая, прав., жен. гимн.; дочь ротмистра Зинаида Ал-ндр. Богалдинъ-Таишева, прав.; двысш. женск. уч.; вдова шт.-капит. Людмила Ал-ндр. Власова, прав., инст.; дочь ст. сов. Евгенія Никол. Меркушева, прав., жен. гимн.; дочь надв. сов. Марія Иван. Томашевская, прав., жен. инст.

Учительница рукодѣлія — нач. учительница крест. Софія Иван. Доро-шевичъ, прав.

Врачъ — Берка Беніоминов. Рыскинъ, іуд.. унив.

Письмоводитель — мѣщ. Игнатій Ѳеодор. Александровъ, прав., церк.-учит. земледѣл. шк.

Оршанское частное общественное реальное училище.

(г. Орша).

Завѣдывающій — д. ст. сов. Иванъ Никифор. Румовъ, прав., истор.-фил. инст.

Законоучители: прав. вѣроиспов. — свящ. Пав. Петров. Хруцкій, прав., дух. сем.; р.-кат. вѣроиспов. — ксендзъ Ал-сѣй Владислав. Хрулевичъ, р.-кат., дух. семин.; іуд. вѣроиспов. — лич. поч. гражд. Іохіель Овсеев. Шульковскій, іуд., уѣзд. уч.; раввинъ — мѣщ. Мордухъ Довид. Вовшинъ, іуд., реальн. уч.

Преподаватели: губ. секр. Пантелеймонъ Никол. Лепешинскій, прав. унив.; двор. прап. зап., Сергѣй Кесар. Кудрявцевъ, прав., унив.; губ. Секр. Василій Андр. Миндовскій, прав., лѣсн. инст.; сынъ свящ. Владим. Михайл. Холмогоровъ, прав., унив.; мѣщ. Иванъ Карловичъ Вантке, ев.-лют., уч. сем.; двор. Борисъ Ѳедоровичъ Трескинъ, прав., уч. техн. рисов.; лич. поч. гражд. Филиппъ Ал-сѣев. Петрашкевичъ, прав., уч. сем.

Преподавательницы: жена губ. секр. Надежда Іасоновна Миндовская, прав., высш. жен. курсы.; дочь свящ. Софья Эрастовна Слонимская, прав., жен. гимн.; жена инж. Прасковья Никол. Бархатова, прав., высш. жен.

Для сайта BOOK-OLDS.RU

курсы; дочь надв. сов. Недежда Петр. Зотова, прав., высш. жен. курсы.; дочь ст. сов. Софья Валерьян. Фенина, прав., гимн.; двор. Елисав. Дмитр. Постникова, прав., гимн. и загр. курсы иностр. яз.; двор. Анна Ал-ксандр. Папетина, прав., высш., жен. курсы.

Помощники классныхъ наставниковъ: сынъ чиновника Георгій Никол. Куртевъ, прав., загр. унив.; сынъ чиновника Вячеславъ Стефан. Головешкинъ, прав., дух. семин.

Попечительный комитетъ: предсѣдатель — надв., сов. Владим. Иван. Андріяновъ, прав., политехн. уч.

Члены: врачъ Богум. Богум. Вагнеръ, р.-кат., унив.; двор. Витольдъ Иван. Вартманъ, р.-кат., унив.; раввинъ мѣщ. Мордухъ Довидов Вовшинъ, іуд., реальн. уч.; д. ст. сов. Митрофанъ Андр. Григорьевъ, прав., гимн.; врачъ Израилъ Самуйлов. Зархи, іуд. унив.; отст. подполк. Іосифъ Казимір. Китаевскій, прав., юнк. уч.; врачъ кол. сов. Абрамъ Соломонов. Ривкинъ, іуд. унив.; д. ст. сов. Иванъ Никиф. Румовъ, прав., истор.-фил. инст.; врачъ Борисъ Беніаминов. Рыскинъ, унив.; кол. рег. Владим. Иван. Бритовъ, прав; уѣздн. уч.; купецъ Іосифъ Гдальев. Хвиливицкій, іуд., дом образ.; лич. поч. гражд Іохіель Овсеев. Шульковскій, іуд. уѣзд. уч.

Писмоводитель—пот. поч. гражд. Исаакъ Моисеев. Щацъ-Канторъ, іуд., евр. уч.

Еврейская женская прогимназія Х. Фабрикантъ.

г. Орша.

Содержательница — мѣщ. Хая Шмуйлов. Фабрикантъ, іуд., гимн.

Законоучитель — мѣщ. Гиршъ Цемахн. Остеръ, іуд., евр. учит. инст.

Преподаватели: мѣщ. Лейба Давидов. Фабрикантъ, іуд., евр. учит. инст.; жена врача Розалія Гиршев. Зархи, іуд., гимн.; жена чиновн. Ольга Борисовна Лепешинская, прав., гимн.; кол. сов. Вас. Андреев. Миндовскій, прав., унив.; дочь чиновн. Елизавета Дмитр. Постникова, прав., гимн.; мѣщ. Песя Менделевна Эйдинова, іуд., гимн.; лич. поч. гражд. Филиппъ Алексѣев. Петрашкевичъ, прав., учит. семин.; мѣщ. Роха Гита Либинзонъ, іуд., дом. обр.

Оршанское 2-хъ-классное мужское приходское училище.

Завѣдывающій — н. ч. Іоаннъ Аникѣевъ, прав., учит. семин.

Учитель — поч. гражд. Ив. Тим. Галецкій, прав., учит. семин.

Законоучитель — свящ. Вас. Ѳеод. Лобовъ, прав., дух. семин.

Оршанское 2-хъ-классное начальное еврейское училище.

(г. Орша.)

Почетный блюститель — тайн. сов. Лазарь Солом. Поляковъ, іуд., домаш. образ.; Москва, Тверской бульв., с. д.

Завѣдывающій — лич. поч. гражд., Мендель-Мойше Шмулев. Корчемный, іуд., евр. учит. инст.

Учители: Гиршъ Цемаховичъ Остеръ, іуд.. евр. учит. инст.; Зелихъ Хаим. Хаинъ, іуд.

Помощн. учителя: Вигдоръ Израилев. Козакевичъ, іуд.

Врачъ — Исидоръ Самуил. Зархи, іуд., унив.

Для сайта BOOK-OLDS.RU

Оршанское городское училище.

Почетный смотритель — губ. секр. Дмитр. Цекертъ, прав., уч. правов.

Учитель-инспекторъ — надв. сов. Петръ Ант. Любинскій, прав., учит. инст.

Законоучители: православн. исп. — свящ. Стеф. Петрашень, дух. сем.; рим-католич. исп. — Ал-сѣй Хрулевичъ, р. кат., дух. сем.

Учители: (и. д.) н. ч. Влад. Ив. Галецкій, ст. сов. Осипъ Григор. Хурсовичъ, прав., учит. инст.; (сверхшт.) — Дмитрій Иван. Костко, прав., дух. семи.; в. ч. графическихъ искусствъ— Илья Діонис. Бѣликъ, прав., худож. шк. французск. яз. — Ольга Иванов. Куровская, прав., жен. гимн.; нѣмецк. яз. — Ив. Карл. Вантке,; пѣнія Ал-ндръ Ив. Буко, прав.

Врачъ — вакансія.

Любавичское 2-хъ классное народное еврейское училище.

Свѣдѣнія отъ дирекціи до 15 февраля 1910 г. не получены.

Оршанское одноклассное мужское приходское училище.

Законоучитель — свящ. Пав. Петр. Хруцкій, прав., дух. семин.

Учитель — н. ч. Ал-ндръ Ив. Буко.

Оршанское женское приходское училище.

Завѣдывающая — дочь свящ. Ал-ндра Ив. Дорошевичъ, прав.

Учительница — дочь свящ. Марія Ефр. Кондратовичъ, прав.

Законоучитель — свящ. Ал-ндръ Конст. Пятницкій, дух. семин.

Толочинское частное еврейское училище 3-го разряда.

(м. Толочинъ, Оршанскаго уѣзда).

Содержатель — мѣщ. Ицка Неуховъ-Абрамов. Луловъ, іуд.

Учительница — мѣщ. Хана Израилева Рудая, іуд.

Ліознянское еврейское народное училище.

(м. Ліозно, Оршанск, уѣзда),

Завѣдывающій — учитель мѣщ. Израиль-Мендель Исааков. Магалифъ, іуд., ремеслен. уч.

Учительница — мѣщ. Ривка Гиршев. Магалифъ. іуд., народ. уч.

Смольянское еврейское начальное училище.

(м. Смольяны, Оршанск. уѣзда),

Содержатель — учитель Ицка Хаим. Цемехманъ, іуд.

Для сайта BOOK-OLDS.RU

Народныя училища.

Свѣдѣнія отъ дирекціи до 15 февраля 1910 г. не получены.

Талмудъ-тора.

Завѣдывающій — лич. поч. гражд. Іохіель Овсеев. Шульковскій, іуд., уѣзд. уч.

Преподаватели: мѣщ. Аронъ Хаимов. Шефтеръ, іуд., дом. образ.; мѣщ. Аронъ Самуилов. Шельцинъ, іуд., дом. образ.; мѣщ. Зеликъ, Хаим. Хаинъ, іуд., дом. образ.; мѣщ. Гершонъ Самуилов. Якубсонъ, іуд., дом. образ., мѣщ. Авраамъ Моисеев. Нодельманъ, іуд. дом. образ.

Женское двухклассное профессіональное еврейское училище при талмудъ-торѣ.

Завѣдывающая — мѣщ. Песя Моисеевна Зархи, іуд., дом. образ.

Преподаватели: мѣщ. Марьяша Іосифов. Алышицъ, іуд., дом. образ.; мѣщ. Хася Беровна Шофманъ, іуд., дом. образ.; мѣщ. Гита Лейбова Чернина-Коткина, іуд., дом. образ.; мѣщ. Давидъ Изроилев. Мининзонъ, іуд., дом. образ.; мѣщ. Аронъ Хаимов. Шефтеръ, іуд., дом. образ.; мѣщ. Гершонъ Самуилов. Якубсонъ, іуд., дом. образ.

Г. У. З. и З.

Оршанская уѣздная землеустроительная коммиссія.

Предсѣдатель — уѣздный предводитель дворянства.

Непремѣнный членъ — отст. подполк. Іосифъ Казимир. Китаевскій, прав., юнк. уч.; г. Орша.

Секретарь — н. ч. Иванъ Иван. Подоваловъ, прав., дом. образ.; г. Орша.

Члены по выбору: отъ землевладѣльцевъ — двор. Николай Никол. Мертенсъ, ев.-лют., политехн. уч.; м. Рудня, им. Глызды, Руднянск. вол., Оршанск. у.; двор. Михаилъ Франц. Мокржицкій, прав., загран. землед. шк.; г. Орша, им. Высокое, Высоцк. вол., Оршанск. у.; двор. Владиславъ Иван. Бржозовскій, р.-кат., гимн. м. Ліозно. им. Затесы, Оршанск. у.

Отъ крестьянъ: крест. Тимоѳей Лукичъ Шведовъ, прав., дом. образ.; м. Рудня, дер. Солонецъ-Буцевича, Руднянск. вол.; крест. Семенъ Михаил. Масалковъ, прав., дом. образ.; г. Орша, дер. Погостикъ, Мошковск. вол.; крест. Андрей Ильичъ Мусянковичъ, прав., дом. образ.; г. Орша, дер. Шапчино, Кохановск. вол.

Члены по должности: уѣздный членъ окружнаго суда по Оршанскому уѣзду, податной инспекторъ, непремѣнный членъ земской управы и всѣ земскіе начальники уѣзда, т. е. 1, 2, 3, 4, 5 и 6 участковъ.

Завѣдывающіе лѣсничествами.

Лѣсничій Оршанскаго лѣсничества — надв. сов. Іос. Ив. Джунковскій, прав., сельско-хоз. ак.; г. Орша.

Помощники его: н. ч. Ант. Купріан. Кушелевскій, р.-кат., низш. лѣс. шк.; с. Фащевка, Горецкаго у.; н. ч. Никол. Констант. Фальковскій, прав., низш. лѣсн. шк.; г. Бабиновичи.

Для сайта BOOK-OLDS.RU

Лѣсничій Сѣнненскаго лѣсничества — тит. сов. Григ. Вас. Измалковъ; прав., лѣсн. учил.; с. Высокій Городецъ, Сѣнненскаго уѣзда.

Помощникъ его — н. ч. Ив. Никол. Романовъ, прав., низш. лѣсн. шк., с. Высокій Городецъ, Сѣнненскаго у.

Смольянскій земледѣльческій кружокъ.

(м. Смольяны, Оршанскаго у., Могилевской губ.)

Совѣтъ: почетный предсѣдатель — супруга кол. сов. Вѣра Валеріанов. Хоментовская, прав., дом. образ.

Предсѣдатель: кол. сов. Ѳеодоръ Яковл. Хоментовскій, прав., унив.

Товарищъ его и секретарь совѣта — прапорщ. запаса артил. Андрей Михайл. Черненко, прав., сельск.-хоз. уч.

Казначей — н. ч. Никол. Михайл. Миловановъ, прав, земл. шк.

Члены правленія: надв. сов. Конст. Васил. Козловъ, прав., земл. шк.; свящ. Стефанъ Иван. Бѣлобржецкій, прав., дух. сем.; мѣщ. Карлъ Васил. Крейеръ, ев.-лют., дом. образ.; крест. Ѳеодосій Семен. Шафранскій, прав., народ. шк.

Смольянская низшая сельско-хозяйственная школа 1 разряда.

(им. Смольяны, при м. Смольянахъ, Оршанск. у).

Попечительница — жена кол. сов; Вѣра Валеріан. Хоментовская, прав., дом. образ.

Управляющій — надв. сов. Конст. Вас. Козловъ, прав, земл. шк. (онъ же преподаватель спеціальныхъ предметовъ).

Законоучитель — свящ. Стефанъ Ив. Бѣлобржецкій, прав., дух. сем.

Преподаватели: общеобразовательныхъ предметовъ — Никита Вас. Бережной; прав., педаг. курсы; ремеслъ — Мих. Тимоѳ. Сырейщиковъ, прав., дом. образ.; спеціальныхъ предметовъ — прапорщ. запаса артил. — Андрей Мих. Черненко, прав. сельск.-хоз. уч.; спеціальныхъ предметовъ — н. ч. Ник. Мих. Миловановъ, прав., земл. шк.

Минское сельско-хозяйственное о-во.

м. Толочинъ. Агентъ — двор. Вацлавъ Доминик. Транчукъ, р.-кат., унив.;
м. Ліозно. Агентъ — мѣщ. Іуда Израил. Левитъ, іуд., дом. браз.

М. П. С.

Ст. Орша, Витебскъ-Жлобинской ж. д.

Начальникъ 12 уч. пути — инж.-строитель Валерій Яковл. Гусевъ, прав., инжен. уч.; г. Орша.

Старшій дорожный мастеръ — мѣщ. Вильгельмъ Юрьев. Поле, ев.-лют., технич. ж.-д. уч., выдерж. экс. на техн. п. с.; г. Орша.

Счетоводъ — двор. Мартинъ Людвик. Дружицкій, р.-кат., уѣзд. уч.; г. Орша.

Письмоводитель — крест. Конст. Ѳеоп. Николаевъ.

Кладовщикъ — мѣщ. Василій Васил. Ѳокинъ, прав., город. уч.

Конторщикъ — крест. Василій Васил. Купцовъ, прав., город. уч.

Для сайта BOOK-OLDS.RU

Начальники станцій:

ст. «Орша-тов.» — пот. гражд. Фридрихъ Петр. Газенфусъ, ев.-лют., город. уч.

ст. «Замосточье» — крест. Димит. Данил. Фадѣевъ, прав., народ. уч.

ст. «Богушевская» — крест. Аѳанасій Лаврент. Еремѣевъ, прав., дом. образ.

ст. «Стайки» — мѣщ. Нилъ Ефим. Рыжковъ, прав., дом. образ.

ст. «Копысь» — мѣщ. Петръ Яковл. Глудинъ, ев.-лют., дом. образ.

ст. «Шкловъ» мѣщ. — Герасимъ Ѳеоф. Красневичъ, р.-кат., народ. уч.

ст. «Лотва» — вакансія.

ст. «Дашковка» — крест. Станисл. Ант. Лапырь, р.-кат., дом. образ.

ст. «Быховъ» — мѣщ. Сергѣй Матв. Григорьевъ, прав., город. уч.

ст. «Тощица» — мѣщ. Юлій Карл. Водынскій, прав., город. уч.

ст. «Рогачевъ» — пот. поч. гражд. Иванъ Яковл. Пукинскій, прав., уѣздн. уч.

ст. «Могилевъ» — мѣщ. Евѳимъ Иван. Печкуровъ, прав., уѣздн. уч.

Ст. Орша Московско-Брестской жел. дор.

Начальникъ Оршанскаго участка службы тяги—кол. асс. инж.-мех. Андрей Ал-сѣев. Глухаревъ, прав., техн. уч.; ст. Орша.

Помощники его: пот. поч. гражд. Василій Михайл. Снѣтковъ. прав., техн. уч.; ст. Орша и инж.-техн. Николай Гаврил. Кисловъ, прав., техн. уч.; ст. Орша.

Смотритель матеріальнаго склада и склада топлива — лич. поч. гражд. Николай Ѳеодор. Битюковъ, прав., уѣзд. уч.; ст. Орша М.-Б. ж. д.

Врачъ 8 участка — н. ч. Сергѣй Михайл. Гурычевъ, прав., унив.; ст. Орша М.-Б. ж. д.

Начальникъ 6 участка службы пути — кол. асс. инж. - мех. Николай Никол. Поповъ, прав., инст. инжен.; ст. Орша. М.-Б. ж. д.

Помощникъ начальника 6 уч., службы пути (и. д.) — Конст. Ѳеодор. Красавинъ, прав., част. уч.; ст. Орша М.-Б. ж. д.

Начальникъ 2-го отдѣленія службы движенія — двор. Евгеній Роберт. Пфенигъ, ев.-лют., гимн.; ст. Минскъ М.-Б. ж. д.

Начальники станцій:

ст. «Гусино» — пот. поч. гражд. Алексѣй Иван. Чернавскій, дух. уч.

ст. «Красное» — крест. Феликсъ Иван. Кречко, р.-кат., город. уч.

ст. «Осиновка» — двор. Алексѣй Адам. Подгурскій, прав., гимн.

ст. «Постъ Хлюстино» — лич. поч. гражд. Владиміръ Конст. Орловъ, прав., город. уч.

ст. «Выдрица» — крест. Аркадій Васил. Тарасовъ, прав., воен. гимн.

ст. «Орша» — лич. поч. гражд. Михаилъ Поликарп. Малафѣевъ, прав., сельск. уч.

ст. «Кохановo» — лич. поч. гражд. Василій Венедикт. Опацкій, прав., дом. образ.

ст. «Толочинъ» — лич. поч. гражд. Павелъ Никифор. Мордовичъ, прав., народ. уч.

ст. «Славное» — мѣщ. Николай Клемент. Фоминъ, прав., частн. пансіонъ.

платформа «Бобръ» — мѣщ. Ал-сѣй Влад. Остаховъ, прав., город. уч.

Для сайта BOOK-OLDS.RU

Оршанское ж.-д. училище.

Свѣдѣнія до 16 февраля 1910 г. не доставлены.

Славновское ж.-д училище.

Свѣдѣнія до 16 февраля 1910 г. не доставлены.

Р. О-во Кр. Кр.

Оршанскій мѣстный комитетъ Россійскаго о-ва Краснаго Креста.

Предсѣдатель—д. ст. сов. Митрофанъ Андр. Григорьевъ, прав., гимн.

Товарищъ его—кол. сов. Дмитрій Григор. Дубницкій, выд. экз. на чинъ.

Члены: тит. сов. Михаилъ Иван. Ивановъ (онъ же казначей) прав. уч., двор. Михаилъ Цезарьев. Рудницкій-Сипайло, р.-кат., дом. образ.; двор. Владиміръ Ал-ндр. Клочковъ, прав., воен. прогимн.; им. Рѣпухово.

Завѣдывающій дѣлопроизводствомъ—лич. поч. гражд. Ѳеодоръ Иван. Сиринъ, прав., дух. образ.

Для сайта BOOK-OLDS.RU

Рогачевскій уѣздъ.

М. В. Д.

Предводитель дворянства.

Отставной поручикъ гвардіи Александръ Александровичъ *Ваксель*.

Прав. Пажск. корп.

Письмоводитель его канцеляріи (и. о.) — кол. асс. Дмитрій Павл. *Спиридоновъ*, прав., город. уч.

Дворянское депутатское собраніе.

Членъ депутатъ Рогачевскаго уѣзда — кол. асс. Эдмундъ Цезар. Доріа-Дерналовичъ, р.-кат., гимн.; им. Плюсище.

Рогачевскій уѣздный съѣздъ.

Предсѣдатель съѣзда — уѣздный предводитель дворянства поручикъ въ отставкѣ Ал-ндръ Ал-ндр. Ваксель, прав., пажск. корп.

Уѣздный членъ окружнаго суда — ст. сов. Михаилъ Михайл. Макаревичъ, прав., унив.

Почетные мировые судьи: двор. Ал-ндръ Ал-ндр. Зборомирскій, р.-кат., прогимн.; ст. сов. князь Николай Никол. Друцкой-Соколинскій, прав., морск. акад. и инст. инж. п. с.; им. Остерманскъ; д. ст. сов. Иванъ Петр. Сазоновичъ, прав., унив.; им. Жлобинъ; ст. сов. Василій Ѳеодор. Полубинскій, прав., дом. образ.; г. Могилевъ; кол. секр. Вадимъ Ал-ндр. Вязмитиновъ, прав., унив.; им. Наспа; ст. сов. Ольгердъ Ал-ндр. Жуковскій, р.-кат., инст. инж. пут. сооб.; им. Веселово; двор. Ал-ндръ Владим. Доріа-Дерналовичъ, р.-кат., реальн. уч.; им. Сырскъ.

Городской судья — надв. сов. Сергѣй Михайл. Порѣцкій, прав., унив.

Земскіе начальники: 1 уч. — поручикъ запаса Петръ Иван. Левшинъ, прав.; унив., 2 уч. — кол. рег. Романъ Васил. Кербель, прав., гимн.; м. Жлобинъ; 3 уч. — кол. секр. Станиславъ Станисл. Вольбекъ, р.-кат., унив.; с. Малевичи, Луковск. вол.; 4 уч. — кол. рег. Владим. Иван. Мальцевъ, прав., унив.; м. Сверженъ; 5 уч. — губ. секр. Игорь Конст. Мироновичъ, прав., унив.; ст. Буда - Кошелевская; 6 уч. — поручикъ запаса Іосифъ Иван. Очкинъ, прав., юнк. уч.; м. Чечерскъ.

Члены по должности: податной инспекторъ, уѣздный исправникъ, землевладѣлецъ двор. Владисл. Кипріан. Выковскій, р.-кат., гимн.; им. Выково.

Секретарь (и. д.) — н. ч. Матвѣй Иван. Вишневскій, прав., уѣзд. уч.

Для сайта BOOK-OLDS.RU

Уѣздное по чиншевымъ дѣламъ присутствіе.

Предсѣдатель — уѣздный предводитель дворянства.

Члены: по должности: земскіе начальники 1, 2, 3, 4, 5 и 6 уч. и городской судья.

Членъ по приглашенію — двор. Владим. Кипріан. Выковскій, р.-кат., гимн.; им. Выково.

Дѣлопроизводитель — н. ч. Матвѣй Иван. Вишневскій, прав., уѣзд. уч.; г. Рогачевъ.

Уѣздное по воинской повинности присутствіе.

Предсѣдатель — уѣздный предводитель дворянства.

Члены: уѣздный воинскій начальникъ подполк. Дмитрій Иван. Вержейскій прав., юнк. уч.; г. Рогачевъ; уѣздный исправникъ над. сов. Виталій Каетан. Жибуртъ-Жибуртовичъ, прав., уѣзд. уч.; г. Рогачевъ; непремѣнный членъ уѣздной управы кол. секр. Леонидъ Иван. Сухобоковъ, прав., дух. семин.; г. Рогачевъ.

Члены отъ земства: по 1 участку — поручикъ запаса гвардіи Петръ Иван. Левшинъ, прав., унив.; им. Медвѣжье Болото; по 2 участку — двор. Эдмундъ Цезаріев. Доріа-Дерналовичъ, р.-кат.. оконч. гимн.; им. Плюсище.

Дѣлопроизводитель — кол. асс. Дмитрій Павлов. Спиридоновъ, прав., город. уч.; г. Рогачевъ.

Полюбовное спеціальное межеваніе земель въ Рогачевскомъ уѣздѣ.

(г. Могилевъ, Б. Мѣщанская, д. Драпкина).

Посредникъ — тит. сов. Лавр. Егор. Поповъ, прав. выд. экз. на чинъ.

Письмоводитель — кол. рег. Петръ Ал-сѣев. Мельниковъ, прав., выд. экз. на чинъ.

Уѣздный комитетъ по дѣламъ земскаго хозяйства.

Предсѣдатель — уѣздный предводитель дворянства.

Члены: земскіе начальники: 1, 2, 3, 4, 5 и 6 участковъ, непремѣнный членъ уѣздной управы по дѣламъ земскаго хозяйства, податной инспекторъ, уѣздный исправникъ, казенный лѣсничій, инженеръ по дорожной части, городской голова, инспекторъ народныхъ училищъ, наблюдатель церковно-приходскихъ школъ, ветеринарный врачъ, сельскій врачъ, представитель военнаго вѣдомства и путей сообщенія.

Земскіе гласные по Рогачевскому уѣзду.

Крест. Егоръ Вас. Плющевъ, прав, народ. уч.; м. Чечерскъ; пот. поч. гражд. Василій Саввичъ Дрибинцевъ, старообр., реальн. уч.; им. Дуравичи; пот. поч. гражд. Артуръ Мих. Клатцо, ев.-лют., гимн.; им. Тихиничи; двор. Владиславъ Платон. Войничъ Сяноженцкій, р.-кат., медиц. акад.; им. Турскъ.

Для сайта BOOK-OLDS.RU

Рогачевская уѣздная управа по дѣламъ земскаго хозяйства.

(г. Рогачевъ, Быховская ул., д. Казарновскаго).

Предсѣдатель — уѣздный предводитель дворянства.

Члены: непремѣнный членъ — кол. секр. Леонидъ Ив. Сухобоковъ, прав., дух. семин.; по должности: уѣздный исправникъ, надв. сов. Виталій Каетан. Жибуртъ-Жибуртовичъ, прав., уѣздн. уч.; г. Рогачевъ; податной инспекторъ ст. сов. Пав. Іосиф. Кунцевичъ, прав., унив.; г. Рогачевъ; по назначенію губ. комитета цо дѣл. зем. хоз.; земскіе гласные: пот. поч. гражд. Вас. Саввичъ Дрибинцевъ, старообр., реальн. уч.; им. Дуравичи; пот. поч. гражд Арт. Мих. Клатцо, ев.-лют., гимн., им. Тихиничи.

Сельско-врачебная часть.

1-й участокъ.

Сельскій врачъ — надв. сов. Генр. Сем. Дымшицъ, ев.-лют., унив. (г. Рогачевъ).

Фельдшера: ротн. фельдш. крест. Дмитр. Егор. Засыпкинъ, прав.; г. Рогачевъ; ротн. фельдш. крест. Гавр. Никол. Щукинъ; с. Кистени; ротн. фельдш. мѣщ. Ал-ндръ Викент. Плахоцкій, р.-кат.; с. Тихиничи; н. ч. крест. Николай Артем. Карноченокъ, прав., фельдш. шк.; м. Городецъ; ротн. фельдш. крест. Петръ Ив. Машницкій, прав.; с. Луки.

Повивальная бабка — крест. Θекла Спир. Судакова, прав., повив. шк.

2-й участокъ.

Сельскій врачъ — н. ч. пот. двор. Антонъ Франц. Невяровскій, р.-кат., унив.; м. Чечерскъ.

Фельдшера: н. ч. крест. Прокоф. Вас. Старостинъ, прав., дом. образ.; с. Меркуловичи; ротн. фельдш. мѣщ. Григ. Степ. Савельевъ, прав.; с. Разсохи; ротн. фельдш. крест. Захар. Агѣев. Ковалевскій, прав.; с. Дудучи; кол. рег. Макс. Ал-ндр. Каретькинъ, прав., фельдш. шк.; м. Чечерскъ.

Повивальная бабка — крест. Аграф. Ефим. Каретькина, прав., пов. шк.; м. Чечерскъ.

3-й участокъ.

Сельскій врачъ — н. ч. двор. Сигизм. Валер. Карповичъ, р.-кат., унив.; с. Довскъ.

Фельдшера: н. ч. крест. Іосифъ Семен. Кирилловъ, прав., фельдш. шк.; с. Довскъ, (вр. участокъ) и ротн. фельдш. крест. Алек. Як. Давыденко, прав.; с. Корма;

Повивальная бабка — мѣщ. Ал-ндра Сем. Гринкевичъ, прав., пов; шк.; с. Довскъ.

4-й участокъ.

Сельскій врачъ — лекарь мѣщ. Анна Осип. Гитисъ, прав.; с. Кошелево.

Фельдшеръ — ротный фельдшеръ двор. Казим. Іос. Гамратъ-Курекъ, р.-кат.; с. Кошелево.

Повивальная бабка — мѣщ. Матр. Степ. Ковалевская, прав., повив. шк.; с. Кошелево.

Для сайта BOOK-OLDS.RU

5-й участокъ.

Сельскій врачъ (и. д.) — надв. сов. Рафаилъ Дмитр. Покровскій, прав., унив.; с. Стрѣшинъ.

Фельдшера: н. ч. крест. Петръ Зинов. Кошелевъ, прав., м. Стрѣшинъ; кол. рег. Антонъ Мих. Романовъ, прав., фельдш. шк.; с. Старая-Рудня.

Повивальная бабка — мѣщ. Марія Іосиф. Колбикъ, прав., повив. шк., м. Стрѣшинъ.

Ветеринарная часть.

Ветеринарный врачъ — надв. сов. Іос. Ѳед. Капустинскій, прав., ветер. инст., г. Рогачевъ.

Фельдшера: крест. Архиппъ Карпов. Катыльковъ, прав.; г. Рогачевъ; крест. Вас. Леопатр. Мошара; с. Старая-Рудня.

Межуѣздный участокъ:

Ветеринарный врачъ — н. ч. двор. Пав. Аппол. Лебедевъ, прав., ветер. инст.; м. Чечерскъ.

Фельдшера: н. ч мѣщ. Афан. Мих. Михасевъ, прав., выд. испыт. зв. фельдш.; м. Чечерскъ; крест. Леонтій Максим. Манько, прав ; м. Пропойскъ, Быховскаго у.

Административно-врачебная часть.

Уѣздный врачъ — кол. сов. Ив. Вас. Тихомировъ, прав., унив., (г. Рогачевъ).

Уѣздный фельдшеръ — старш. мед. фельдшеръ Кондр. Сем. Гребень, прав. (г. Рогачевъ).

Уѣздная повивальная бабка (и. д.) — Анна Ѳеодор. Курнаковичъ, прав., повив. шк. (г. Рогачевъ).

Городовой врачъ — вакансія.

Рогачевская Городская Дума.

Гласные: надв. сов. Ал-ндръ Андр. Кутневичъ, прав., реальн. уч.; кол. секр. Егоръ Игнат. Лашкевичъ, р.-кат., двор. уч.; кол. секр. Дмитрій Ал-сѣев. Жбанковъ, прав., дом. образ.; крест. Иванъ Иван. Грушецкій, прав., уѣзд. уч.; мѣщ. Ал-сѣй Якимов. Братцовъ, прав., дом. образ.; надв. сов. Никандръ Ал-сѣев. Петрашень, прав., дом. образ ; мѣщ. Дмитрій Филип. Суходольскій, прав., дом. образ.; мѣщ. Иванъ Ал-сѣев. Перелыгинъ, старообряд., дом. образ.; мѣщ. Максимъ Игнат. Жукъ, прав., дом. образ.; сынъ чиновн. Матвѣй Иван. Вишневскій, прав., уѣзд. уч.; кол. секр. Ал-ндръ Ал-ндр. Зборомирскій, р.-кат., воен. прогимн.; мѣщ. Семенъ Данилов. Поляковъ, старообряд., дом. образ.; мѣщ. Леонъ Трофим. Коновальчиковъ, прав., неграм.; кол. асс. Сергѣй Киприян. Ивановскій, прав., прогимн.; кол. рег. Андрей Ал-ндр. Патѣевъ, прав., дом. образ.; фельдшеръ Кондратій Семен. Гребень, прав., выдерж. экз. на уѣзд. фельдш.; двор. Ал-ндръ Антон. Шиманскій, р.-кат., дом. образ.; мѣщ. Николай Леонт. Патѣевъ, прав., дом. образ.; мѣщ. Григорій Матвѣев. Сухачъ, прав., дом. образ.; купецъ Хацкель Аронов. Залкиндъ, іуд., дом. образ.; купецъ Берка Абрамов. Бѣленькій, іуд., дом. образ.; представитель отъ духовнаго вѣдомства свящ. Евгеній Ал-ндр. Акулинъ, прав., дух. семин.

Для сайта BOOK-OLDS.RU

Рогачевская городская Управа.

Городской голова — кол. секр. Ал-ндръ Ал-ндр. Зборомирскій, р.-кат., воен. прогимн.

Члены: кол. асс. Сергѣй Киприян. Ивановскій, прав., прогимн.; надв. сов. Никандръ Ал-сѣев. Петрашень, прав., дом. образ.

Секретарь — мѣщ. Лавръ Филипп. Колесниковъ, прав., город. уч.

Мѣщанскія управленія.

Рогачевское. Мѣщанскій староста — мѣщ. Ал-сѣй Вас. Лапинъ, прав., дом. образ.; г. Рогачевъ.

Жлобинское. Мѣщанскій староста — мѣщ. Нохимъ Герчиковъ, іуд., дом. образ.; м. Жлобинъ.

Карпиловское. Мѣщанскій староста — мѣщ. Афроимъ Нисоновъ Дворкинъ, іуд., дом. образ.; м. Карпиловка.

Тихиничское. Мѣщанскій староста — мѣщ. Бенціанъ Гиршев. Славинъ, іуд., дом. образ.; м. Тихиничи.

Стрѣшинское. Мѣщанскій староста — мѣщ. Хаимъ Кусіелевъ Горовой, іуд., дом. образ.; м. Стрѣшинъ.

Сверженское. Мѣщанскій староста — мѣщ. Лейба Айзиковъ Гинзбургъ, іуд., дом. образ.; м. Свержинъ.

Городецкое. Мѣщанскій староста — мѣщ. Исеръ Абрам. Гнизбургъ, іуд., дом. образ.; м. Городецъ.

Чечерское. Мѣщанскій староста — мѣщ. Айзикъ Лейбовъ Певзнеръ, іуд., дом. образ.; м. Чечерскъ.

Кормянское. Мѣщанскій староста — мѣщ. Синай Залман. Гозъ, іуд., дом. образ.; м. Корма.

Рогачевское уѣздное полицейское управленіе.

Уѣздный исправникъ — надв. сов. Виталій Каетан. Жибуртъ-Жибуртовичъ, прав., уѣздн. уч.

Помощникъ его — кол. секр. Серг. Вас. Родіоновъ, прав., землед. уч.

Секретарь — кол. рег. н. ч. Ром. Ерм. Ѳоминъ, прав., дом. образ.

Столоначальники: н. ч. Станиславъ Стеф. Вильчинскій, р.-кат., уѣздн. уч.; н. ч. Гавр. Аѳанас. Скварчевскій, прав., дом. восп., город. уч.

Регистраторъ — н. ч. Никита Исид. Ляховскій, прав., народ. уч.

Полицейскій надзиратель — кол. секр. Ал-ндръ Андр. Коровяковъ, прав., кондукт. шк.

Пристава:

1 стана — кол. рег. Филиппъ Стеф. Леплинскій, прав., уѣзд. уч.; м. Жлобинъ.

2 стана — н. ч. Конст. Ив. Пигулевскій, прав., 2 кл. дух. семин.; м. Свержень.

3 стана — н. ч. Петръ Андр. Бржозовскій, прав., дом. образ.; м. Чечерскъ.

Для сайта BOOK-OLDS.RU

Губернское жандармское управленіе.

Ротм. Вас. Мих. Кутневичъ, прав., пѣх. юнк. уч.; г. Гомель.

Жандармскій надзоръ на ж. д.

Свѣдѣнія до 16 февраля 1910 г. не доставлены.

Полицейская стража Рогачевскаго уѣзда.

Завѣдывающій II отдѣломъ конно-полицейской стражи — поруч. Эмил. Эыил. Данишевскій-Лустъ, ев.-лют., кавал. юнк. уч.; г. Гомель.

Завѣдывающій II отдѣломъ пѣшей полицейской стражи — капит. Ал-сѣй Макс. Бакко, прав., юнк. уч.; г. Могилевъ; Луполово, с. д.

Рогачевское вольно-пожарное о-во.

Правленіе: предсѣдатель — ст. сов. Василій Иван. Хлѣбниковъ, прав., пѣх. юнк. уч.

Начальникъ команды — поруч. зап. Петръ Иван. Левшинъ, прав., унив.

Помощникъ его — мѣщ. Мордухъ Кивов. Хейфецъ, іуд., город. уч.

Жлобинское вольно-пожарное о-во.

(м. Жлобинъ, Рогачевск. у.).

Правленіе: предсѣдатель — тит. сов. Ал-ндръ Ал-сѣев. Гайденко, прав., технол. инст.

Казначей — запас. флот. поруч. Николай Ив. Капустинскій, врав., технолог. инст.

Кошелевская вольно-пожарная дружина.

(с. Кошелево, Рогачевск. у,).

Правленіе: предсѣдатель — кол. сов. Иванъ Лаврент. Юстовъ, прав., лѣсн. инст.

Члены: крест. Иванъ Викент. Гинтовтъ, прав., народ. уч.; крест. Иванъ Яковл. Оношко, прав., народ. уч.; крест. Никифор. Наумов. Котовъ, прав., дом. образ.; крест. Гавріилъ Ив. Цыбуковъ, прав., неграм. д. Шарибовка; крест. Антонъ Лаврент. Лахматковъ, прав., неграм., д. Буда-Кошелевская.

Стрѣшинская вольно-пожарная дружина.

(м. Стрѣшинъ, Рогачевск. у.).

Правленіе: предсѣдатель — крест. Андрей Данил. Шайдакъ, прав., дом. образ.

Казначей — крест. Андрей Васил. Апетовъ, прав., дом. образ.

Секретарь — мѣщ. Афроимъ Израилевъ Файшмидтъ, іуд., дом. образ.

Для сайта BOOK-OLDS.RU

Чечерское добровольное пожарное о-во.

(м. Чечерскъ, Рогачевск у.).

Правленіе: Предсѣдатель — свящ. Николай Случановскій, прав., дух. семин.

Члены: кол. рег. Петръ Никол. Сакенъ, прав., гимн.; личн. поч. гражд. Петръ Петр. Пригоровскій, прав., дом. образ.; мѣщ. Яковъ Франц. Файгель, прав., лѣсн. шк.; крест. Илья Григор. Ковалевъ, прав., учит. инст.; мѣщ. Давидъ Соломон. Лурье, іуд., дом. образ.

Тихиничская вольно-пожарная дружина.

(м. Тихиничи, Рогачевск. у).

Предсѣдатель — мѣщ. Бенціанъ Гиршев. Славинъ (онъ же казначей), іуд.. дом. образ.

Сверженская вольно-пожарная дружина.

(м. Свержень, Рогачевск. у.).

Староста — Ицка Лейб. Ковалерчикъ, іуд., дом. образ.

Казначей — мѣщ. Элья Залман. Каганъ, іуд., дом. обаз.

Члены: крест. Филиппъ Григор. Бондаревъ, прав., дом. образ.; мѣщ Лейба Абрам. Карасикъ, іуд., дом. образ.

Рогачевское городское страховое отъ огня об-во.

Правленіе: предсѣдатель — кол. секр. Ал-ндръ Ал-ндр. Зборомирскій (онъ же казначей), р.-кат., воен. прогимн.

Члены: мѣщ. Довидъ Лейзеров. Мейтинъ, іуд., дом. образ.; мѣщ. Ал-сѣй Васил. Лапинъ, прав., дом. образ.

Секретарь — мѣщ. Зеликъ Янкелев. Малкинъ, іуд., дом. образ.

Агенты страховыхъ и транспортныхъ о-въ.

г. Рогачевъ.

«Могилевское губернское взаимное отъ огня страхованіе». Агентъ — кол. рег. Ал-ндръ Петр. Ходкевичъ, прав., дух. семин.

«2-е Россійское страховое о-во». Агентъ — кол. секр. Егоръ Игнат. Лашкевичъ, р.-кат., двор. уч.

«Варшавское страховое отъ огня о-во», «1-ое Россійское страховое о-во», «Россійское о-во застрахованія капиталовъ и доходовъ». Агентъ — мѣщ. Хононъ Яковл. Киселевъ, іуд., дом. образ.

Страховое о-во «Россія». Агентъ — провизоръ мѣщ. Наумъ Борис. Цукерманъ, іуд., дом. образ.

м. Жлобинъ.

«Русское страховое о-во.» Агентъ — мѣщ. Лейба Ицк. Алтерманъ, іуд., дом. образ.

Для сайта BOOK-OLDS.RU

Русское страховое о-во «Саламандра». Агентъ — мѣщ. Айзикъ Мордух. Шерманъ, іуд., дом. образ.

«Варшавское страховое о-во». Агентъ — мѣщ. Мовша Файбушев. Гиршенгорнъ, іуд., дом. образ.

«Русское транспортное о во». Агентъ — мѣщ. Вульфъ Ильичъ Дворникъ, іуд., дом. образ.

м. Стрѣшинъ.

Страховое о-во «Саламандра». Агентъ — мѣщ. Мовша Янкел. Цейтлинъ, іуд., дом. образ.

Страховое о-во «Россія». Агентъ — мѣщ. Берка Залман. Шнеерсонъ, іуд., дом. образ.

Почта и телеграфъ.

Рогачевская почтово-телеграфная контора.

Начальникъ — кол. асс. Ал-ндръ Ив. Костеничъ, прав., выд. исп. на чинъ.

Помощникъ его — кол. ас. Іос. Вас. Голуковичъ, прав., выд. исп. на чинъ.

Почт.-тел. чиновникъ IV разряда — губ. секр. Ив. Серг. Тарановъ, прав.. уѣздн. уч.

Жлобинская почтово-телеграфная контора.

Начальникъ — надв. сов- Мих. Ив. Яржембицкій, прав.. уѣздн. уч.

Помощникъ его — губ. сек. Ив. Парфен. Кривоносовъ, прав., уѣздн. уч.

Почт.-телегр. чиновникъ IV разрада — кол. рег. Ив. Наум. Пенкратъ, прав., уѣзд. уч.

Почтово-телеграфныя отдѣленія.

Довское. Начальникъ — кол. рег. Ѳеод. Вас. Клещевичъ, прав., выдерж. исп. на чинъ.

Чечерское. Начальникъ — кол. рег. Влад. Ал-ндр. Масловскій, прав., уѣзд. уч.

Солтановское. Начальникъ — кол. рег. Ив. Мих. Баранцевичъ, прав., уѣзд. уч.

Почтовыя отдѣленія.

Гадиловичское. Начальникъ (и. д.) — н. ч. Петръ Иван. Макаревичъ, прав., народ. уч.

Тихиническое. Начальникъ — кол. секр. Ѳед. Никол. Докучаевъ, прав., уѣзд. уч.

Лѣсово-Буднянское. Начальникъ — кол. рег. Влад. Тарас. Щершенъ, прав., уѣзд. уч.

Чечеровское. Начальникъ (и. д.) — н. ч. Никол. Никол. Кнышевскій, прав., народ. уч.

Кристопольское. Начальникъ (и. д.) — кол. рег. Влад. Вас. Сахновскій, прав., уѣзд. уч.

Буда-Кошелевское. Начальникъ — н. ч. Дан. Иван. Цесликъ, прав., народ. уч.

Кормянское. Начальникъ (и. д.) — н. ч. Ив. Григ. Соловьянчикъ, прав., народ. уч.

Рогачевскій уѣздъ.

Для сайта BOOK-OLDS.RU

Рогачевское благотворительное о-во о бѣдныхъ.

Свѣдѣнія до 16 февраля 1910 г. не доставлены.

Рогачевское общество потребителей.

(г. Рогачевъ).

Правленіе: предсѣдатель — отст. подполк. Ал-ндръ Констант. Ситарскій, прав., юнк. уч. и офиц. стрѣлк. шк.

Товарищъ его — надв. сов. Ал-ндръ Андр. Кутневичъ, прав., реал. уч.

Члены: ст. сов. Павелъ Іоасафов. Кунцевичъ, прав., унив.; кол. асс. Василій Іульян. Гринкевичъ (овъ же казначей), прав., дух. уч.; тит. сов. Владиміръ Ал-ндр. Михайловскій, прав., унив.

Стрѣшинское отдѣленіе союза русскаго народа.

(м, Стрѣшинъ, Рогачевск. у.)

Предсѣдатель — отст. подполк. Ал-ндръ Павл. Соколовъ, прав., юнк. уч.

Казначей — крест. Николай Ѳеодор. Деруженко, прав., неграм.

Секретарь — крест. Филиппъ Осипов. Рожковъ, прав., дом. образ.

м. Жлобинъ.

Русское транспортное об-во. Агентъ — мѣщ. Вульфъ Ильичъ Дворникъ, іуд., дом. образ.

Чечерское кустарное т-во.

(м. Чечерскъ, Рогачевск у.).

Предсѣдатель — отст. подполк. Василій Адамов. Мальчевскій, прав., юнк. учил.

Почетный членъ — Камергеръ Двора ЕГО ИМПЕРАТОРСКАГО ВЕЛИЧЕСТВА графъ Ал-ндръ Ѳеодор. Чернышевъ-Безобразовъ, прав., унив.

Члены: двор. Яковъ Акимов. Анацкій, прав., сельск.-хоз. инст.; двор. Антонъ Август. Бернацкій, р.-кат., лѣсн. инст.; губ. секр. Василій Павл. Турчаниновъ, прав., уѣзд. уч.; н. ч. Петръ Никол. Сакенъ, прав., гимн.; свящ. о. Николай Никол. Случановскій, прав., дух. семин.

Рогачевское общественное собраніе.

(Быховская ул., д. Вязьмитинова).

Совѣтъ: предсѣдатель — ст. сов. Михаилъ Михайл. Макаревичъ, прав., унив.

Члены: отст. поручикъ гвардіи Ал-ндръ Ал-ндр. Ваксель, прав., паж. корпусъ; кол. секр. Ал-ндръ Дмитр. Горячкинъ, прав., унив.; тит. сов. Іосифъ Аѳанас. Теренецкій-Климовичъ, прав., унив.; надв. сов. Петръ Ал-сѣев. Жбанковъ, прав., дом. образ.; губ. секр. Ал-ндръ Ал-ндров. Зборомирскій, р.-кат., воен. прогимн.; кол. сов. Ал-ндръ Никонов. Коссовичъ, прав., воен. уч.; кол. сов. Сергѣй Михайл. Порѣцкій, прав., унив.; кол. рег. Иванъ Павл. Страдомскій, прав., дух. семин.; ст. сов. Василій Иван. Хлѣбниковъ, прав., юнк. уч.; тит. сов. Евгеній Ал-сѣев. Шафрановскій, прав., унив.

Секретарь — кол. секр. Егоръ Игнат. Лашкевичъ, р.-кат., дворянск. 5-ти кл. уч.

Для сайта BOOK-OLDS.RU

Богадѣльня имени В. А. Іолшиной.

(г. Рогачевъ).

Совѣтъ: предсѣдатель — кол. секр. Ал-ндръ Ал-ндр. Зборомирскій, р.-кат., воен. прогимн.; г. Рогачевъ.

Члены: кол. секр. Егоръ Игнат. Лашкевичъ, р.-кат., двор. уч.; г. Рогачевъ; надв. сов. Ал-ндръ Андр. Кутневичъ, прав., реальн. уч.; г. Рогачевъ; ст. сов. Василій Ѳеодор. Полубинскій, прав., дом. образ.; губ. г. Могилевъ; мѣщ. Иванъ Ал-сѣев. Перелыгинъ, старообряд., дом. образ.; г. Рогачевъ; купецъ Хацкель Аронов. Залкиндъ, іуд., дом. образ.; мѣщ. Довидъ Лейзер. Мейтинъ, іуд., дом. образ.; г. Рогачевъ.

Аптеки.

г. Рогачевъ.

Содержатель — провизоръ мѣщ. Петръ Петр. Лепарскій, р.-кат., дом. образ.
Содержатель — провизоръ мѣщ. Наумъ Борис. Цукерманъ, іуд., дом. образ.

м. Жлобинъ.

Содержатель — провизоръ мѣщ. Довидъ-Шліома Іоинъ-Берков. Фарберовъ, іуд., дом. образ.

м. Чечерскъ.

Содержатель — провизоръ мѣщ. Викторія Иван. Цимаховичъ, р.-кат., дом. образ.

м. Корма.

Содержатель — мѣщ. Гирша Овшіев. Пинчевскій, іуд., город. уч.

Библіотеки.

г. Рогачевъ.

Владѣлецъ — купецъ Яковъ Бенціан. Вольфсонъ, іуд., город. уч.

м. Жлобинъ.

Владѣлецъ — мѣщ. Лейба Хаимов. Хеймецъ, іуд., дом. образ.

Книжные магазины.

г. Рогачевъ.

Владѣлецъ — мѣщ. Елья Іоселев. Шлосбергъ, іуд., дом. образ.
Владѣлецъ — мѣщ. Іосель Беніам. Вольфсонъ, іуд., дом. образ.
Владѣлецъ — мѣщ. Гампшей Залман. Залкиндъ, іуд, дом. образ.
Владѣлецъ — мѣщ. Елья Лейбов. Гинзбургъ, іуд., дом. образ.

м. Карпиловка.

Владѣлецъ — мѣщ. Хаимъ Залман. Шубъ, іуд., дом. образ.

м. Чечерскъ.

Владѣлецъ — мѣщ. Абрамъ Рувинов. Фридкниъ, іуд., дом. образ.

Типографіи.

г. Рогачевъ.

Содержатель — мѣщ. Елья Самуйл. Клазъ, іуд., дом. образ.
Содержатель — мѣщ. Гампшей Залман. Залкиндъ, іуд., дом. образ.

Рогачевскій уѣздъ.

Для сайта BOOK-OLDS.RU

Рѣзчикъ печатей.

г. Рогачевъ.

Мѣщ. Мордухъ Мовшев. Абелевъ, іуд., дом. образ.

Электро-театръ.

г. Рогачевъ.

Владѣлецъ — городской архитекторъ мѣщ. Норбертъ Михаил. Чарнецкій, р.-кат., реальн. уч. и загр. инж. политехн. уч.

Контора дилижансовъ.

Владѣлецъ — мѣщ. Шліома Берков. Горѣликъ, іуд., дом. образ.; г. Рогачевъ.

Рогачевскій арестный домъ.

(г. Рогачевъ, Быховская ул., зданіе земскаго управленія).

Попечитель — кол. сов. Сергѣй Михайл. Порецкій, прав., унив.
Смотритель — тит. сов. Дмитрій Ал-сѣев. Жбанковъ, прав. дом. образ.

В. П. И.

Рогачевское уѣздное отдѣленіе Могилевскаго Епархіальнаго училищнаго совѣта.

Предсѣдатель — свящ. Евгеній Ал-ндр. Акулинъ. прав., дух. семин.; г. Рогачевъ.

Члены: д. ст. сов. князь Николай Никол. Друцкой-Соколинскій, прав., инст. инж. пут. сооб.; Жлобинъ; директоръ Рогачевскаго реальн. училища ст. сов. Ѳеодоръ Иван. Шимановскій, прав., унив.; директоръ Рогачевской учительской семин. ст. сов. Дмитр. Антон. Сцѣпуро, прав., дух. акад.; законоучитель реальнаго училища свящ. Георгій Андр. Жудро, прав., дух. семин.; уѣздный исправникъ надв. сов. Виталій Каетанов. Жибуртъ-Жибуртовичъ, прав., уѣзд. уч.; уѣздный предводитель дворянства отст. поручикъ гвардіи Ал-ндръ Ал-ндр. Ваксель, прав., пажеск. корпусъ; младшій лѣсной ревизоръ Кошелевскаго лѣсничества кол. сов. Иванъ Лаврент. Юстовъ, прав., лѣсн. инст.; Буда-Кошелевская; лѣсничій Рогачевскаго лѣсничества, кол. асс. Левъ Владим. Яковлевъ, прав., лѣсн. инст.; ст. Тихиничи.

Члены по должности: земскіе начальники: 1 уч. — поручикъ запаса Петръ Иван. Левшинъ, прав., унив.; 2 уч.—н. ч. Романъ Васил. Кербель, прав., гимн.; Жлобинъ; 3 уч. — кол. секр. Станиславъ Станисл. Вольбекъ, р.-кат.; унив.; Жлобинъ; 4 уч. — кол. рег. Владим. Иван. Мальцевъ, прав., унив.; м. Свержень; 5 уч. — губ. секр. Игорь Констант. Мироновичъ, прав., унив.; Буда-Кошелевская; 6 уч.—вакансія; земскій гласный, землевладѣл. двор. Василій Савичъ Дрибинцевъ, старооб., реальн. уч.; непремѣнный членъ уѣздной управы по дѣламъ земскаго хозяйства губ. секр. Леонтій Иван. Сухобоковъ,

Для сайта BOOK-OLDS.RU

прав., дух. семин.; инспекторъ народныхъ училищъ 2 участка кол. сов. Герасимъ Васил. Блешенковъ, прав., дух. акад.; городской голова губ. секр. Ал-ндръ Ал-ндр. Зборомирскій, р.-кат., реальн. уч.; и. д. благочиннаго 2-го округа Рогачевск. у. свящ. Іоаннъ Глыбовскій, прав., дух. уч.; м. Довскъ; благочинный 3 округа Рогачевск. у., свящ. Константинъ Леплинскій, прав., дух. семин.; с. Городецъ; членъ-дѣлопроизводитель, завѣд. Рогачев. мужск. прих. учил. губ. секр. Іосифъ Ал-ндр. Стратоновичъ, прав., дух. семин.

Инспекція церковно-приходск. школъ уѣзда.

Уѣздный наблюдатель церковно-приходскихъ школъ — свящ. Конст. Захар. Пославскій, прав., дух. семин.

Церковно-приходскія школы Рогачевскаго уѣзда.

Второклассныя школы.

(ст. Лѣсовая Буда).

Рысковская. Завѣдывающій (онъ же и законоучитель) свящ. Митрофанъ Жуковскій, прав., дух. семин.; старшій учитель пот. поч. гражд. Иванъ Мих. Величко, прав., дух. семин.; учитель пот. поч. гражд. Николай Осип. Барцевичъ, прав., дух. семин.; учит. пот. поч. гражд. Николай Осип. Глыбовскій прав., дух. семин.

Образцовая при ней одноклассная. Законоучитель свящ. Митроф. Жуковскій, прав., дух. семин.; учит. крест. Осипъ Стеф. Амвросенковъ, прав., церк.-учит. шк.

Двухклассныя школы.

Приснянская. (ст. Вѣтка, с. Присно). Завѣдывающій (онъ же законоучитель) свящ. Іоаннъ Стратоновичъ, прав., дух. семин.
Учители: поч. гражд. Дмитрій Иван. Трусевичъ, прав., дух. семин.; поч. гражд. Мих. Захар. Рубановъ, прав., дух. семин.; поч. гражд. Сергѣй Васил. Богдановскій, прав., церк. учит. шк.

Жлобинская желѣзно-дорожная. (ст. Жлобинъ). Законоучитель свящ. Василій Цитовичъ, прав., дух. семин. Учащіе: старшій учит. поч. гражд. Иван. Кирил. Батуринъ, прав., дух. семин.; лич. поч. гражд. Ал-ндръ Петр. Вицукъ, прав., дух. семин.; жена поч. гражд. Ольга Іосиф. Батурина, прав., гимн.; двор. Любовь Васил. Алексѣева, прав., гимн.; двор. Ал-ндра Дмитр. Пронина, прав., инст. дочь свящ. Зинаида Вас. Цитовичъ, прав., дух. уч.

Одноклассныя школы.

Барсуковская — учит. крест. Андрей Даміанов. Мозолевъ, прав., второклассн. шк. (ст. Тихиничи).

Барсуковская — учит. крест. Адамъ Игнат. Козловъ, прав., двухклассн. шк. (ст. Корма).

Барчицкая — уч-ца крест. Антонина Петр. Сѣрягова, прав., второклассн. шк. (ст. Тихиничи).

Бронненская — учит. крест, Сергѣй Петр. Палладіевъ, прав., двухклассн. шк. (ст. Тихиничи).

Больше-Стрѣлковская — учит. крест. Ѳеодоръ Аѳанас. Толкачевъ, прав. второклассн. шк. (ст. Гациловичи).

Для сайта BOOK-OLDS.RU

Будо-Кошелевская — учит. сынъ свящ. Васил. Петр. Дашкевичъ, прав., второклассн. шк. (ст. Буда-Кошелевская).

Больше-Роговская — учит. Стеф. Тимоѳ. Ясенковъ, прав., второклассн. шк. (ст. Жлобинъ).

Батвиновская — учит. крест. Викторъ Терен. Кондратьевъ, прав., второклассн. шк. (ст. Лѣсовая Буда).

Вороновщинская — уч-ца дочь свящ. Пелагія Парф. Савиничъ, прав., жен. дух. уч.; учит. крест. Петръ Павл. Дробышевскій, прав., второклассн. шк. (ст. Чечерскъ).

Глыбочицкая — учит. крест. Аѳанас. Дмитр. Дмитріевъ, прав., двухклассн. шк. (ст. Чечерскъ).

Городковская — учит. крест. Евдокимъ Иллар. Матвѣенко, прав., второклассн. шк. (ст. Лѣсовая Буда).

Гавлевская — учит. крест. Ермолай Ермол. Быковъ, прав., второклассн. шк. (ст. Солтановка).

Дербичская — учит. крест. Иларіонъ Ѳеодор. Синицинъ, прав., город. уч. (ст. Чечерскъ).

Добоснянская — уч-ца крест. Вѣра Петр. Клемонтовичъ, прав., второклассн шк. (ст. Тихинячи).

Забобская — учит. крест. Петръ Михайл. Самусенковъ, прав., второклассн. шк. (ст Солтановка).

Затонская — уч-ца мѣщ. Марія Никит. Лазарева, прав., второклассн. шк. (ст. Стрѣшинъ).

Звонецкая — учит. кол. рег. Николай Иван. Семеновъ, прав., дух. уч. (ст. Довскъ).

Запольская — учит. крест. Гавріилъ Ѳеофил. Мельниковъ, прав., двухклассн. ц.-пр. шк. (Рогачевъ).

Ивановская — учит. крест. Кириллъ Ѳом. Андрушкевичъ, прав, двухклассн. шк. (ст. Буда-Кошелевская).

Истобковская — учит. крест Павелъ Иван. Миновъ, прав., двухклассн. шк. (ст. Стрѣшинъ).

Карпиловская — учит. діак. Никол. Иван. Піотуховичъ, прав. (ст. Жлобинъ).

Коротьковская — учит. крест. Петръ Наум. Ковалевъ, прав., двухклассн. шк.; учит. мѣщ. Тимоѳ. Иван. Мельниковъ, прав., второклассн. шк. (ст. Корма).

Колосовская — учит. крест. Михаилъ Андр. Журавскій, прав., второклассн. шк. (г. Рогачевъ).

Коноплицкая — учит. крест. Петръ Захар. Горлачевъ, прав., двухклассн. шк. (г. Рогачевъ).

Лебедевская — уч-ца крест. Марія Никон. Симоновичъ, прав., второклассн. шк. (Жлобинъ).

Литвиновичская — учит. мѣщ. Иванъ Иван. Игнатьевъ, прав., двухкл. шк.; учит. крест. Онисимъ Дан. Карпенко. прав.; двухкл. шк. (Корма).

Липская — учит. крест. Имянъ Андр. Юрковъ, прав., двухкл. шк. (Чечерскъ).

Люшевская — уч ца дочь псаломщ. Варвара Михайл. Бекаревичъ, прав., второкл. ц.-пр. шк. (Солтановка).

Луго-Вирнянская — уч-ца дочь псаломщ. Ал-ндра Серг. Навроцкая, прав., церк.-учит. шк. (Жлобинъ).

Для сайта BOOK-OLDS.RU

Любонская — уч-ца крест. Христина Мартин. Шутова, прав., двухкл. шк. (Лѣсовая Буда).

Мазоновская — уч-ца дочь свящ. Екатерина Владим. Лорченко, прав., женск. дух. уч. (г. Рогачевъ).

Модорская — учит. крест. Борисъ Семен. Томашовъ, прав., второкл. шк. (г. Рогачевъ).

Михалевская — учит. крест. Спиридонъ Порфир. Родненковъ, прав., второкл. шк. (Вѣтка).

Малыничская — уч-ца дочь свящ. Анна Иван. Горючко, прав., жен. дух. уч. (Чечерскъ).

Насценская — учит. крест. Семенъ Георг. Бобковъ, прав., двухкл. шк. (Солтановка).

Нѣговская — учит. крест. Макарій Матв. Кончицъ, прав., двухкл. шк. (Солтановка).

Науховичская — уч-ца крест. Марія Савельев. Сватковская, прав., жен. прогимн. (Чечерскъ).

Нижне-Тощицкая — уч-ца дочь свящ. Софья Михайл. Терновская, прав., женск. дух. уч. (г. Рогачевъ).

Норковщинская — учит. крест. Влад. Иван. Толкачевъ, прав., второкл. шк. (Чечерскъ).

Оторская — уч-ца крест. Марія Осипов. Ходоновичъ, прав., второкл. шк. (Чечерскъ).

Проскурнянская — уч-ца дочь свящ. Анна Ѳеор. Чулкевичъ, прав., жен. дух. уч. (ст. Жлобинъ).

Пытьковская — учит. крест. Андрей Евдоким. Карповъ, прав., двухкл. шк. (Чечерскъ).

Ровковичская — учит. крест. Николай Осип. Ключинскій, прав., двухкл. шк. (Чечерскъ).

Руднянская — уч-ца крест. Ал-ндра Тимоч. Петрова, прав., второкл. шк. (Жлобинъ).

Рогачевская — учит. двор. Сергѣй Петр. Еноховичъ, прав., дух. семин. (г. Рогачевъ).

Рысковская — учит. крест. Іосифъ Васил. Амвросенковъ, прав., церк.-учит. шк. (Лѣсовая Буда).

Рѣпковская — учит. мѣщ. Василій Михайл. Климовичъ, прав., дух. семин. (Тихиничи).

Селецкая — учит. крест. Ѳома Петр. Новичковъ, прав., второкл. шк. (Буда Кошелевская).

Симоновская — учит. крест. Семенъ Троф. Сытенковъ, прав., двухкл. шк. (Солтановка).

Стреньковская — учит. крест. Титъ Исидор. Ткачевъ, прав., двухкл. шк. (г. Рогачевъ).

Старо-Олешнянская — уч-ца мѣщ. Татьяна Стеф. Маслакова, прав., второкл. шк. (Кристополье).

Столпнянская — учит. с. псаломщ. Ал-сѣй Владим. Бекаревичъ, прав., второкл. шк. (Солтановка).

Слободо-Бѣлицкая — учит. крест: Павелъ Луковъ Новиковъ, прав., народ. уч. (Жлобинъ).

Сырская — учит. крест. Макс. Павл. Шлеменковъ, прав., второкл. шк. (Корма).

Для сайта BOOK-OLDS.RU

Турская — учит. сынъ псаломщ. Даніилъ Васил. Бекаревичъ, прав., второкл. шк.; учит. Иванъ Осип. Гринкевичъ, прав., второкл. шк. (Гадиловичи).
Химовская — уч-ца двор. Ал-дра Денис. Щукина, прав., двухкл. шк. (ст. Солтановка).
Хизовская — уч-ца дочь свящ. Параскева Григор. Юрьевичъ, прав., жен. дух. уч. (Довскъ).
Церковская — уч-ца дочь свящ. Анна Иван. Ксендзова, прав., жен. дух. уч. (Лѣсовая Буда).
Черно-Ворнянская — сынъ свящ. Владимиръ Ермол. Лобовъ, прав., дух. семин. (Солтановка).
Четвернянская — учит. крест. Григорій Тарасов. Казокевичъ, прав., двухкл. шк. (Солтановка).
Шанчицкая — уч-ца дочь свящ. Вѣра Ѳеодоров. Квятковская, прав., жен. дух. уч. (Солтановка).
Шепотовичская — уч ца крест. Антонина Григор. Плющева, прав., второкл. шк. (Чечерскъ).
Шиховская — учит. крест. Тимоѳей Михаил. Силковъ, прав., второкл. шк. (Стрѣшинъ).
Юдичская — учит. крест. Никита Герасим. Титовъ, прав., двухкл. шк. (Гадиловичи).
Ямновская — уч-ца крест. Ал-ндра Михайл. Мельникова, прав., второкл. шк. (Довскъ).
Станьковская — учит. крест. Захарій Сафон. Андреевъ, прав., двухкл. шк. (г. Рогачевъ).

Школы грамоты.

Лещенская — учит. крест. Давидъ Стефан. Горлачевъ, прав. второкл. шк.
Хапанская — учит. крест. Стефанъ Стеф. Тайноковъ, прав., двухкл. шк.
Точиловская — учит. крест. Филиппъ Михайл. Прохоровъ, прав., народ. уч.
Надѣйковичская — учит. крест. Сергѣй Авд. Пироговъ, прав., народ. уч.
Папоротновкая — учит. крест. Петръ Стеф. Крючковъ, прав., народн. уч.
Нивская — учит. крест. Михаилъ Макар. Шебеко, прав., народ. уч.
Коноплицкая — учит. крест. Емельянъ Семен. Можейко, прав., народ. уч.
Озерокская — учит. крест. Назарій Иван. Комаровъ, прав., двухкл. шк.
Селецкая — учит. крест. Павелъ Иван. Моргуновъ, прав., народ. уч.
Близнецкая — учит. унт.-офиц, Антонъ Конон. Ивановъ, прав., ротн. шк.
Лейчицкая — учит. крест. Филиппъ Емельян. Зряковъ, прав., вторкл. шк.
Виричевская — учит. крест. Кондратъ Иван. Верховъ, прав., второкл. шк.
Добротинская — учит. крест. Стефанъ Филипп. Комаровскій, прав., народ. уч.
Тихиничская — учит. крест. Павелъ Васил. Ѳеодоровичъ, прав., народ. уч.
Ново-Олешнянская — учит. крест. Петръ Григор. Синиченко, прав., город. уч.
Цуперская — учит. крест. Емельянъ Павл. Павловъ, прав., второкл. шк.
Мало-Козловичская — учит. крест. Ал-ндръНикифор. Босыгиновъ, прав., народ. уч.
Антоновская — учит. крест. Іовъ Петр. Ѳоминъ, прав., приход. шк.
Ново-Кривская — учит. крест. Адамъ Стефан. Сидоковъ, прав., второкл. шк.

Для сайта BOOK-OLDS.RU

Сычманская — учит. крест. Максимъ Егор. Егоровъ, прав., народ. уч.
Старо-Серебрянская — учит. крест. Петръ Иван. Пивоваровъ, прав., народ. уч.
Сипорово-Слободская — учит. крест. Григорій Григор. Любикъ, прав., народ. уч.
Заводская — учит. крест. Павелъ Васил. Быковъ, прав., народ. уч.
Пасѣка-Слободская — учит. крест. Ѳеодоръ Семен. Власовъ, прав., церк.-прих. шк.
Лубянская — учит. крест. Михаилъ Онуфр. Жуковъ, прав., ц.-прих. шк.
Хорошевская — учит. крест. Никол. Никол. Свердниковъ, прав., второкл. шк.
Лебедевская — учит. крест. Ѳеодоръ Васил. Тарутенковъ, прав., ц.-прих. шк.
Студенецкая — учит. крест. Владим. Ив. Шепенковъ, прав., ц.-приход. шк.
Широкская — учит. крест. Игнатій Иван. Дамочконовъ, прав., народ. уч.
Причалѣсненская — учит. крест. Исакъ Ив. Сѣриковъ, прав., народ. уч.
Островская — учит. крест. Даніилъ Павлов. Пчеленко, прав., народ. уч.
Тараховская — учит. крест. Иванъ Ал-ндр. Симоненко, прав., народ. уч.
Шаломеевская — учит. крест. Семенъ Адам. Безрученко прав., народ. уч.
Коромковская — учит. крест. Леонтій Ив. Власовъ, прав.. ц.-приход. шк.
Бронненская — уч-ца дочь свящ. Валентина Васил. Цитовичъ, прав., дом. образ.
Скартынская — учит. крест. Макарій Фирс. Прокопенко, прав., народ. уч.
Мокренская — учит. крест. Порфирій Евмен. Моисеенко, прав., двухкл. шк.
Залавьевская — учит. крест. Георгій Исак. Малишевскій, прав., двухкл. шк.
Моисеевская — учит. крест. Игнат. Евст. Позняковъ, прав., народ.уч.
Башицкая — учит. крест. Семенъ Евѳим. Кададидцевъ, прав., ц.-приход. шк.
Головачевская — учит. крест. Евѳимій Емельян. Сафоновъ, прав., ц.-приход. шк.

Православные приходы.

г. Рогачевъ.

Александро-Невская церковь — прот. Алексій Конст. Шафрановскій, прав., дух. семин. (1 благоч.).

Рождество-Богородицкая — свящ. Евгеній Ал-ндр. Акулинъ (онъ же благочинный 1 округа), прав., дух. семин.

Рогачевскій уѣздъ.

1-й округъ.

с. Добосна. Ильинская — свящ. Валентинъ Адам. Горбикъ, прав., дух. семин. (адр. — ст. Дворецъ).

м. Жлобинъ. Свято-Троицкая — свящ. Василій Ал-ндр. Цитовичъ, прав., дух. семин. (адр. — ст. Жлобинъ).

с. Заполье. Николаевская — свящ. Владим. Іоан. Лорченковъ, прав., дух. уч. (адр. — г. Рогачевъ).

с. Кистени. Преображенская — свящ. Палладій Васил. Ильинскій, прав. дух. семин. (адр. — г. Рогачевъ).

с. Луговая Вирня. Покровская — свящ. Іоаннъ Михайл. Вороновичъ, прав., дух. уч. (адр. — ст. Жлобинъ).

Для сайта BOOK-OLDS.RU

с. Лучинъ. Николаевская — свящ. Іоаннъ Ѳеодор. Стратоновичъ, прав., дух. семин. (адр. — г. Рогачевъ).

с. Луки. Георгіевская — свящ. Константинъ Васил. Жудро, прав., дух. семин. (адр. — ст. Жлобинъ).

с. Малевичи. Крестовоздвиженская — свящ. Михаилъ Семен. Страдомскій, прав., дух. семин. (адр. — ст. Жлобинъ).

с. Мормоль. Николаевская — свящ. Василій Васил. Слайчевскій, прав., учит. семин. (адр. — ст. Жлобинъ).

с. Новыя Марковичи. Р. - Богородицкая — свящ. Дометій Сурмило, прав., дух. семин. (адр. — ст. Жлобинъ).

с. Озераны. Николаевская — свящ. Василій Никол. Скорубскій, прав., дух. семин. (адр. — г. Рогачевъ).

с. Рѣпки. Покровская — свящ. Николай Васил. Жудро, прав., дух. семин. (адр. — ст. Дворецъ).

с. Солонъ. Рождество-Богородицкая — свящ. Василій Іоан. Слайчевскій, прав., дух. семин. (адр. — ст. Жлобинъ).

с. Староселье. Всесвятская — свящ. Ал-ндръ Васил. Карножицкій, прав., дух. семин. (адр. — г. Рогачевъ).

м. Стрѣшинъ. Покровская — свящ. прот. Платонъ Евграф. Соколовъ, прав. дух. семин. (адр — ст. Жлобинъ).

м. Тихиничи. Михайловская — свящ. Стефанъ Никит. Лазаревъ, прав., гимн. (адр. — г. Рогачевъ).

с. Царская Слобода. Александро-Невская — свящ. Косма Платон. Горбачевъ. прав., дом. образ. (адр. — ст. Жлобинъ).

2-й округъ.

с. Кошелево. Михайловская — свящ. Владимиръ Ѳеодор. Чулкевичъ, прав., дух. семин.; свящ. Іоаннъ Ѳеофил. Савиничъ, прав., дух. семин. (адр. — ст. Буда Кошелевская).

с. Болотня. Покровская — свящ. Никифоръ Петр. Высоцкій, прав., дух. семин. (адр. — ст. Кристополье).

с. Гадиловичи. Архистратиго-Михаиловская — свящ. Стефанъ Ѳеодор. Лызловъ, прав., дух. семин. (адр. — ст. Гадиловичи).

с. Глазовка. Покровская — свящ. Митрофанъ Ѳеопемит. Барсуковъ, прав., двухкл. учит. шк. (адр. — ст. Буда -Кошелевская).

с. Денисковичи. Р. Богородицкая — свящ. Василій Тимоѳ. Шелютто Веревкинъ, прав., дух. семин. (адр. — ст. Гадиловичи).

с. Довскъ. Покровская — свящ. Петръ Иван. Глинскій, прав., дух. семин. (адр. — ст. Довскъ).

с. Недѣйка. Троицкая — свящ. Владимиръ Михайл. Скальскій, прав., дух. семин. (адр. — ст. Буда-Кошелевская).

с. Пиревичи. Всесвятская — свящ. Павелъ Иван. Керножицкій, прав., дух. семин., (адр. — ст. Солтановка).

с. Рисковка. Николаевская. — свящ. Митрофанъ Іаковл. Жуковскій, прав., дух. сем. (адр. — ст. Лѣсная Буда).

м. Свержень. Рождество-Богородицкая — свящ. Константинъ Матв. Яновичъ, прав., дух. семин., (адр. — ст. Гадиловичи).

с. Святскъ. Р. Богородицкая — свящ. Евгеній Никиф. Шавельскій, прав., дух. семин., (адр. — ст. Гадиловичи).

Для сайта BOOK-OLDS.RU

с. Скепня. Николаевская — свящ. Емельянъ Ѳеоктист. Шавинъ, прав., дух. семин. (адр. — ст. Солтановка).

с. Старая Рудня. Николаевская — свящ. Захарія Семен. Петровскій, прав., дух. семин. (адр. — ст. Солтановка).

с. Хизы. Георгіевская — свящ. Іоаннъ Васил. Піотуховичъ, прав., дух. семин. (адр. — ст. Довскъ).

с. Шапчицы. Р.-Богородицкая — свящ. Іоаннъ Симеон. Глыбовскій (онъ же благочинный) прав., дух. семин. (адр. — ст. Довскъ).

3-й округъ.

с. Вороновщина. Р.-Богородицкая — свящ. Тимоѳей Димитр. Ольшевскій, прав., дух. семин. (адр. м. Чечерскъ).

м. Городецъ. Успенская — свящ. Константинъ Стефан. Леплинскій, (онъ же и. д. благочиннаго) прав., дух. семин. (адр. — ст. Гадиловичи).

с. Дудичи. Николаевская — свящ. Павелъ Іоан. Бруевичъ, прав., дух. семин. (адр. — ст. Чечерскъ).

м. Корма. Николаевская — свящ. Іоаннъ Іоан. Юденичъ, прав., дух. семин. (адр. — ст. Корма).

с. Литвиновичи. Косьмо-Даміановская — прот. Николай Петр. Лепешинскій, прав., дух. семин. (адр. — ст. Корма).

с. Любань. Николаевская — свящ. Василій Викент. Корзунъ, прав., учит. семин. (адр. — ст. Лѣсная Буда).

с. Малыничи. Петро-Павловская — свящ. Іоаннъ Конст. Вербицкій, прав., дух. семин. (адр. — ст. Чечерскъ).

с. Меркуловичи. Воскресенская — свящ. Григорій Григор. Голынецъ, прав., дух. семин. (адр. — ст. Лѣсная-Буда).

с. Новоселки. Троицкая — свящ. Ѳеодоръ Григор. Цитовичъ, прав., дух. уч. (адр. — ст. Корма).

с. Присно. Николаевская — свящ. Іоаннъ Іоан. Стратоновичъ, прав., дух. семин. (адр. — м. Вѣтка).

с. Рассохи. Николаевская — свящ. Ѳока Іоан. Сиваковъ, прав., второклас. учит. шк. (адр. — ст. Чечерскъ).

с. Рогино. Николаевская — свящ. Іоаннъ Васил. Валлійскій, прав. дух. семин. (адр. — ст. Чечерскъ).

с. Ровковичи. Троицкая — прот. Іоаннъ Іосиф. Козловскій, прав., дух. семин. (адр. — ст. Чечера).

с. Церковье. Р.-Богородицкая — свящ. Іоаннъ Іоан. Ксендзовъ, прав., учит. семин. (адр. — ст. Лѣсная Буда)

м. Чечерскъ. Вознесенская — свящ. Николай Никол. Случановскій, прав., дух. семин. (адр. — ст. Чечерскъ).

Рождество-Богородицкая — свящ. Іоаннъ Евсигн. Цитовичъ, прав., дух. семин. (адр. — ст. Чечерскъ).

Преображенская — свящ. Іоаннъ Львовичъ Комлевъ, прав., учит. семин. (адр. — ст. Чечерскъ).

В. И. И.

Римско-католическое духовенство.

Рогачевскій костелъ. Настоятель — ксендзъ Игнатій Бернатовичъ, р.-кат., р.-к. дух. семин.; г. Рогачевъ.

Рогачевскій уѣздъ.

Для сайта BOOK-OLDS.RU

Антушевскій костелъ. Настоятель — ксендзъ Ал-ндръ Болтуць, р.-кат., р.-к. дух. свмин.; почт. адр. — ст. Рогачевъ, с. Антушевъ.

Люшевскій костелъ. Филіалистъ — ксендзъ Іоаннъ Жавридъ, р.-кат., р.-к. дух. семин.; почт. адр. — ст. Салтановка, с. Люшевъ.

Чечерскій костелъ. Настоятель — ксендзъ Петръ Барановскій, р.-кат., р.-к. дух. семим.; почт. ст. Чечерскъ, м. Чечерскъ.

Іудейское духовенство.

г. Рогачевъ. Общественный раввинъ — мѣщ. Іосель Довидов. Мейтинъ, іуд., дом. образ.

В. В.

Управленіе Рогачевскаго уѣзднаго воинскаго начальника.

Воинскій начальникъ — подполк. Дмитрій Иван. Вержейскій, прав., юнк. уч.

Дѣлопроизводитель — кол. секр. Иванъ Петр. Козловъ, прав., выдерж. на клас. чинъ.

159-й пѣхотный Гурійскій полкъ.

Командиръ полка — полк. Вячеславъ Иван. Зиборовъ, прав., артил. уч. и Ник. акад. ген. шт.

Командиры батальоновъ: 1-го — подполк. Ал-ндръ Ал-сѣев Поляковъ, прав., юнк. уч.; 2-го — подполк. Петръ Никол. Карауловъ, прав., воен. уч., Ник. акад. ген. шт. и интенд. курсы; 3-го — подполк. Михаилъ Никол. Виноградовъ, прав., воен. уч. и акад. ген. шт.; 4-го — подполк. Михаилъ Семен. Троицкій, прав., юнк. уч.

Завѣдывающій хозяйствомъ — подполк. Михаилъ Иван. Липовецкій, прав., воен. уч.

Командиры ротъ: 1-й — капит. Дмитрій Евлампіев. Петропавловскій, прав., юнк. уч.; 2-й — капит. Владимиръ Никол. Патрекѣевъ 1-й, прав., юнк. уч.; 3-й — капит. Яковъ Оттон. Зиверъ, ев.-лют., юнк. уч.; 4-й — капит. Ал-ндръ Никол. Патрекѣевъ 2 й, прав., юнк. уч.; 5-й — капит. Вячеславъ Франц. Тышка, р.-кат., юнк. уч.; 6-й — капит,. Аѳанасій Яковл. Прилуцкій, прав., юнк. уч.; 7-й — капит. Петръ Ал-сѣев. Лазаревъ, прав., юнк. уч.; 8-й — капит. Владимиръ Дмитр. Селивановъ, прав., юнк. уч.; 9-й — капит. Владимиръ Романов. Еленскій, прав., воен. уч.; 10-й — капит. Николай Иван. Трубниковъ, прав., юнк. уч.; 11-й — капит. Владиславъ Мечислав. Лукашевичъ, р.-кат., воен. уч.; 12-й — капит. Ал-ндръ Васил. Топильскій, прав., юнк. уч.; 13-й — капит. Лаврентій Андр. Скобликовъ, прав., воен. уч. и стрѣлк. шк.; 14-й — капит. Конст. Ал-ндр. Достъ, прав., воен. уч.; 15-й — капит. Владиславъ Павл. Онагровъ, прав., юнк. уч.; 16-й — капит. Михаилъ Михайл. Пуцилло, прав., воен. уч.; Нестроевой роты — шт.-кап. Карлъ Карл. Бауэръ, ев.-лют., юнк. уч.

Для сайта BOOK-OLDS.RU

Адъютанты: полковой — шт.-кап. Андрей Андр. Шульцъ, прав., воен. уч. Батальонные: 1-го — поруч. Ал-ндръ Болеслав. Соколовскій, прав., юнк. уч.; 2-го — подпор. Сергѣй Степан. Титовъ, прав., юнк. уч.; 3-го — подпор. Василій Павл. Щегловъ, прав., юнк. уч.; 4-го — подпор. Дмитрій Ильичъ Голубятниковъ, прав., воен. уч.

Полковой казначей — поруч. Леонидъ Ѳеодос. Борщевскій, прав., юнк. уч.

Дѣлопроизводитель полкового суда — шт.-кап. Брониславъ Никол. Малиновскій, р.-кат., юнк. уч.

Завѣдывающій оружіемъ и полковой квартермистръ — поруч. Адамъ Валентьев. Горбовскій, прав., юнк. уч.

Начальникъ учебной команды — шт.-кап. Евгеній Андр. Соколовъ, прав., юнк. уч.

Начальникъ команды развѣдчиковъ — поруч. Павелъ Андр. Шундриковъ. прав., юнк. уч.

Завѣдывающій школой подпрапорщиковъ — подпор. Эрнстъ Индрик, Долманъ, ев.-лют., юнк. уч.

Старшій врачъ — ст. сов. Ал-ндръ Генрих. Ландшевскій, прав., мед.-хир. акад.

Младшіе врачи: надв. сов. Викторъ Августов. Олигеръ, прав., унив.; надв. сов. Николай Иван. Рахманьковъ, прав., унив.; кол. асс. Василій Михайл. Рождественскій, прав., унив.; лѣкарь Николай Никол. Виноградовъ, прав., унив.

Завѣдывающій хозяйствомъ полкового лазарета — классный фельдшеръ кол. рег. Георг. Максим. Грищенко, прав., фельдш. шк.

Дѣлопроизводитель по хозяйственной части — тит. сов. Иванъ Войцех. Липинскій, прав., фельдш. шк.

Полковой священникъ — Николай Павл. Дубняковъ, прав., дух. семин.

Капельмейстеръ — н. ч. Владимиръ Павл. Андреевъ, прав., дом. образ.

М. Ф.

Податная инспекція.

Податной инспекторъ — ст. сов. Пав. Іоасаф. Кунцевичъ, прав., унив.; г. Рогачевъ.

Помощникъ его — кол. секр. Владим. Ал-ндр. Михайловскій-Циблинскій, прав., унив.; г. Рогачевъ.

Рогачевское казначейство.

Казначей — кол. асс. Иванъ Матв. Громыко, прав., уѣзд. уч.

Старшій бухгалтеръ — кол. асс. Вас. Ульян. Гринкевичъ, прав., дух. уч.

Кассиръ I разряда — кол. секр. Вас. Митроф. Митрофановъ, прав., город. уч.

Бухгалтеры: I разр. — кол. асс. Ник. Ив. Поклевскій-Козелло, прав.; город. уч.; II разряда: кол. рег. Пав. Ив. Пилипенковъ, прав., город. уч., кол. рег. Ив. Игн. Матвѣевъ, прав., город. уч. и н. ч. Іос. Серг. Авдроновъ, прав., город. уч.

Для сайта BOOK-OLDS.RU

Рогачевское по квартирному налогу присутствіе.

Предсѣдатель — податной инспекторъ.

Члены: купецъ Хацкель Аронов. Залкиндъ, іуд., дом. образ.; кол. рег. Андрей Ал-ндр. Патѣевъ, прав., город. уч.; купецъ Берка Шмуйл. Бѣленькій, іуд., дом. образ.; надв. сов. Ал-ндръ Андр. Кутневичъ, прав., реальн. уч.; мѣщ. Максимъ Игнат. Жукъ, прав., дом. образ.; мѣщ. Иванъ Иван. Грушецкій, прав., дом. образ.

Жлобино-Карпиловское по квартирному налогу присутствіе.

(м. Жлобинъ, Рогачевск. у.).

Предсѣдатель — помощникъ податного инспектора.

Члены: мѣщ. Иванъ Михайл. Пустовойтъ, прав., ж.-д. уч.; мѣщ. Клементій Ал-ндр. Пржіемскій, р.-кат., дом. образ.; мѣщ. Яковъ Семен. Лукинъ, прав., ж.-д. уч.; мѣщ. Тевель Залман. Симиновскій, іуд., дом. образ.; провизоръ мѣщ. Соломонъ Гиршев. Каганъ, іуд., дом. образ.

Рогачевская уѣздная оцѣночная комиссія.

Предсѣдатель — податной инспекторъ.

Члены: кол. секр. Сергѣй Киприан. Ивановскій, прав., город. уч.; надв. сов. Ал-ндр. Андр. Кутневичъ, прав., реальн. уч.; купецъ Хацкель Аронов. Залкиндъ, іуд., дом. образ.

Рогачевскій уѣздный распорядительный комитетъ.

Предсѣдатель — уѣздный исправникъ.

Члены: уѣздный воинскій начальникъ, городской голова, податной инспекторъ и непремѣнный членъ уѣздной управы по дѣл. зем. хозяйства.

Акцизное Управленіе VI округа.

(Для Быховскаго и Рогачевскаго уѣздовъ)

(г, Рогачевъ).

Окружный надзиратель — кол. сов. Ал-ндръ Никон. Коссовичъ, прав., воен. уч.; г. Рогачевъ.

Помощники надзирателя: старшіе — надв. сов. Валеріанъ Каэтан. Ржевусскій, прав., уѣзд. уч.; г. Быховъ; надв. сов. Викт. Роберт. Гентцельтъ, ев.-лют., унив.; г. Рогачевъ; надв. сов. Евг. Игнат. Гацкевичъ, прав., ун.; г. Рогачевъ,; младшіе — кол. ас. Ник. Конст. Кублицкій, прав., меж. инст.; г. Рогачевъ; кол. ас. Них. Ал.-сѣев. Лобовъ, прав., дух. акад.; м. Жлобинъ; тит. сов. Ал-ндръ Никиф. Пославскій, прав., унив.; м. Журавичи.

Дѣлопроизводители: кол. рег. Ал-ндръ Андр. Медвѣдевъ, прав., уѣзд. уч.; г. Рогачевъ; кол. секр. Ал-ндръ Влад. Бржезинскій, прав., дух. сем.; г. Рогачевъ.

Для сайта BOOK-OLDS.RU

Штатные контролеры: старшіе — н. ч. Іос. Ант. Клятецкій, р.-кат., уѣзд. уч.; г. Рогачевъ; кол. сек. Карлъ Герм. Больманъ, ев.-лют., унив.; г. Быховъ; кол. секр. Влад. Георг. Тарнопольскій, прав., унив.; м. Пропойскъ; младшіе — тит. сов. Евг. Ал-сѣев. Шафрановскій, прав., унив.; г. Рогачевъ; кол. рег. Мих. Ник. Роскошный, прав., гимн.; им. Старая-Рудня. (почт. адр. — ст. Солтановка); н. ч. Семенъ Ант. Соколовъ, прав.. земл. уч.; г. Рогачевъ; н. ч. Павелъ Яков. Мироненко, прав., реал. уч.; м. Журавичи; н. ч. Матвѣй Іульян. Тужиковъ, прав., уч. сем.; г. Рогачевъ; н. ч. Ив. Степ. Паславскій, прав., дух. уч.; м. Жлобинъ; н. ч. Андрей Ант. Гинко, прав., дух. семин.; им. Остерманскъ (почт. адр. — м. Жлобинъ); н. ч. Валеріанъ Ант. Наркевичъ, прав., гимн.; им. Старая-Рудня (почт. адр. — ст. Солтановка); н. ч. Серг. Сем. Ковалевъ, прав.. реальн. уч.; г. Быховъ.

Рогачевскій № 9 винный складъ.

Завѣдывающій складомъ — лич. поч. гражд. Ерофей Ефим. Дучковъ, прав., учит. семин; г. Рогачевъ.

Помощникъ его — лич. поч. гражд. Георг. Тимоѳ. Апрѣлевъ, прав., город. уч.; г. Рогачевъ.

Винныя лавки.

№№ лавокъ.

г. Рогачевъ.

415. Прод-вецъ — мѣщ. Антонъ Казимир. Войцеховскій, р.-кат., дом. образ.

Рогачевскій уѣздъ.

425. Прод-ца — крест. Федосія Степан. Новикова, прав., дом. образ.; дер. Мормоль.
420. Прод ца — Марія Иван. Малишевская, прав., дом. образ. с. Луки.
430. Прод-вецъ — крест. Игнатій Иван. Кощпаровъ, прав, дом. образ.; д. Харлаповичи.
419. Прод-вецъ — крест. Стефанъ Яковл. Медвѣдевъ, прав., дом. образ.; д. Ниж. Олба.
443. Прод-вецъ — крест. Димитрій Титов. Еремѣевъ, прав., дом. образ.; д. Пиревичи.
450. Прод-вецъ — крест. Ѳедоръ Иван. Хопанцовъ, прав., дом. образ.; д. Фундамнпка.
433. Прод-вецъ — мѣщ. Иванъ Антон. Громыко, прав., дом. образ.; дер. Нижняя Тощица.
427. Прод-вецъ — крест. Ал-ндръ Пахом. Яновъ, прав., приход. уч.; с. Озераны.
445. Прод-вецъ — крест. Семенъ Иван. Захаренко, прав., народ. уч.; дер. Нѣговка.
435. Прод-вецъ — крест. Алексѣй Иллар. Ильинъ, прав., дом. образ.; м. Свержень.
449. Прод-вецъ — крест. Митрофанъ Корнил. Кизинъ, прав., дом. образ.; с. Рогинь.
440. Прод-вецъ — крест. Онисимъ Иван. Станкевичъ, прав., уѣзд. уч.; с. Гадиловичи.

Рогачевскій уѣздъ.

Для сайта BOOK-OLDS.RU

417. Прод-вецъ — крест. Иванъ Викент. Сушкевичъ, р.-кат., народ. уч.; м. Карпиловка.
422. Прод-вецъ — крест. Иванъ Ал-ндр. Бѣлорусовъ, прав., прих. уч.; м. Жлобинъ.
442. Прод-ца — вдова чиновника Ольга Иван. Чуванько, прав., дом. образ.; с. Старая-Рудня.
444. Прод-ца — мѣщ. Юлія Емельян. Николаева, прав., приход. уч.; ур. Черная Вирня.
421. Прод-вецъ — крест. Леонъ Степан. Степановъ, прав., дом. образ.; с. Заболотьс.
439. Прод-вецъ — крест. Кондратъ Михѣев Михѣевъ, прав., дом. образ.; м. Городецъ.
425. Прод-вецъ — двор. Викентій Антон. Миткевичъ-Желтокъ, р.-кат., прих. уч.; ок. Сяножатки.
434. Прод-ца — мѣщ. Софія Юрьев. Клочкова, прав., дом. образ.; с.Довскъ.
431. Прод-вецъ — крест. Иванъ Михайл. Михайловъ, прав., дом. образ.; с. Подселы.
438. Прод-вецъ — крест. Григорій Іосиф. Гладченко, прав., дом. образ.; с. Хизово.
416. Прод-вецъ — крест. Андрей Давыд. Шейдакъ, прав., дом. образ.; м. Стрѣшинъ.
432. Прод-вецъ — крест. Ѳаддей Парѳен. Бугровъ, прав., дом. образ.; с. Кистени.
429. Прод-вецъ — крест. Григорій Павл. Рогулевъ, прав., дом. образ.; д. Дворецъ.
423. Прод-вецъ — крест. Иванъ Іовлев. Андрусовъ, прав., дом. образ.; с. Малевичи.
418. Прод-ца — крест. Ирина Стефан. Покаева, прав., дом. образ.; с. Солоное.
426. Прод-ца — вдова чиновника Анна Ѳеодор. Андруцкая, прав., дом. образ.; м. Тихиничи.
448. Прод-вецъ — крест. Лаврентій Васил. Шкрабъ, прав., дом. образ.; ф. Ивановка.

Рогачевскій уѣздный комитетъ попечительства о народной трезвости.

Предсѣдатель — уѣздный предводитель дворянства.

Товарищъ его — земскій начальникъ I уч.

Непремѣнный членъ — акцизный надзиратель VI округа.

Члены: уѣздный воинскій начальникъ, уѣздный исправникъ, городской судья, земскіе начальники, учитель-инспекторъ городского училища, уѣздный врачъ, податной инспекторъ, городской голова, наблюдатель церковно-приходскихъ школъ.

Землевладѣльцы: пот. поч. гражд. Василій Саввичъ Дрибинцевъ, стар., реальн. уч.; им. Дуравичи; пот. поч. двор. Іосифъ Гекторов. Зборомирскій,, р.-кат., дом. образ.; им. Вишеньки.

Завѣдывающій дѣлопроизводствомъ — кол. ас. Дмитрій Павл. Спиридоновъ, прав., город. уч.; г. Рогачевъ.

Для сайта BOOK-OLDS.RU

Рогачевское о-во взаимнаго кредита.

Правленіе: предсѣдатель — купецъ Хацкель Аронов Залкиндъ, іуд., дом. образ.

Члены: купецъ Моисей Исааков. Либеръ, іуд., дом. образ.; купецъ Іосифъ Гиршев. Рохлинъ, іуд., дом. образ.

Бухгалтеръ — мѣщ. Израилъ Ильичъ Кацнельсонъ, іуд., дом. обр.

Рогачевское ссудо-сберегательное т-во.

Правленіе: предсѣдатель — купеч. сынъ Іосифъ Яковл. Магидсонъ, іуд., дом. образ.

Члены: мѣщ. Абрамъ Гиршев. Голодецъ, іуд., дом. образ.; мѣщ. Мордухъ Ельев. Миркинъ, іуд., дом. образ.; мѣщ. Исаакъ Аронов. Шлосбергъ, іуд., дом. образ.; мѣщ. Гилелъ Нисонов. Іофе, іуд., дом. образ.; мѣщ. Іосифъ Довидов. Мейтинъ, іуд., уѣзд. уч.; мѣщ. дантистъ Давидъ Танхумовъ Овсѣевичъ, іуд., дом. образ.

Казначей — мѣщ. Исаакъ Аронов. Шлосбергъ, іуд., дом. образ.

Бухгалтеръ — мѣщ. Гилелъ Нисонов. Іофе, іуд., дом. образ.

Чечерское ссудо-сберегательное т-во.

(м. Чечерскъ, Рогачевск у.)

Попечитель — мѣщ. Давидъ Соломонов. Лурье, іуд., дом.о браз.

Правленіе: предсѣдатель — мѣщ. Мееръ Гирш. Марголинъ, іуд., дом. образ.

Члены: мѣщ. Беніаминъ Айзик. Певзнеръ (онъ же казначей), іуд., дом. образ.; мѣщ. Хаимъ Аронов. Сикиринъ, іуд., дом. образ.; мѣщ. Залманъ Мовш. Фарберовъ, іуд., дом. образ.; мѣщ. Мендель Еселев. Рабиновъ, іуд., дом. образ.

Совѣтъ: предсѣдатель — мѣщ. Борухъ Абрам. Хайкинъ, іуд., дом. образ.

Члены: мѣщ. Берка Абрам. Гинзбургъ, іуд., дом. образ.; мѣщ. Залманъ Симх. Ривкинъ, іуд., дом. образ.; мѣщ. Шевель Лейб. Кадинъ, іуд., дом. образ.; мѣщ. Борухъ Лейб. Златкинъ, іуд., дом. образ.; мѣщ. Берка Хаим. Косой, іуд., дом. образ.; мѣщ. Евна Файвуш. Берлинъ, іуд., дом. образ.; мѣщ. Носонъ Залм. Эстринъ, іуд., дом., образ.; мѣщ. Янкель Берк. Лифшицъ, іуд., дом. образ.; мѣщ. Абель Лейб. Басовъ, іуд., дом. образ.

Ревизіонная коммиссія: губ. секр. Петръ Никол. Сакенъ, прав., унив.; мѣщ. Вас. Вас. Серебряковъ, прав., дом. образ.; мѣщ. Гирша Меер. Марголинъ, іуд., дом. образ.; мѣщ. Гешель Лейб. Хайкинъ, іуд., дом. образ.

Бухгалтеръ: — мѣщ. Есель Гирш. Дановичъ, іуд., дом. образ.

Жлобинское ссудо-сберегательное т-во.

Свѣдѣнія до 15 февраля не получены.

Стрѣшинское ссудо-сберегательное т-во.

(м. Стрѣшинъ Рогачевск. у.)

Правленіе: предсѣдатель — мѣщ. Борухъ Абрам. Левицкій, іуд., дом. образ.

Товарищъ его — мѣщ. Берка Залман. Шнеерсонъ, іуд., дом. образ.

Члены: мѣщ. Абрамъ Довид. Рагинскій, іуд., дом. образ.; мѣщ. Айзикъ

Для сайта BOOK-OLDS.RU

Шнеер. Рутмонъ, іуд., дом. образ.; мѣщ. Ицка Симон. Телешевскій, іуд., дом. образ.; мѣщ. Рувинъ Довид. Рутманъ (онъ же казначей), іуд., дом. образ.

Совѣтъ: предсѣдатель — мѣщ. Есель Гесел. Тачильниковъ, іуд., дом. образ.

Товарищъ его — мѣщ. Гилелъ Шаев. Горѣликъ, іуд., дом. образ.

Члены: мѣщ. Кива Мовш. Рутманъ. іуд., дом. образ.; мѣщ. Симха Цальев. Ревзонъ, іуд., дом. образ.

Счетоводъ — мѣщ. Гилель Гецов. Ревзонъ, іуд., дом. образ.

Кошелевское кредитное т-во.

(с. Кошелево, Рогачевск. у.)

Предсѣдатель совѣта — пот. поч. гражд. Василій Саввичъ Дрибинцевъ, прав., реальн. уч.; им. Дуравичи, Рогачевск. у.

Предсѣдатель правленія — кол. сов. Иванъ Лаврент. Юстовъ, прав., лѣсн. инст.

Казначей — двор. Казимиръ Іосиф. Гамратъ-Курекъ, р.-кат., дом. образ.

Секретарь — Іустинъ Яков. Лапицкій, прав. учит.; семин.

Добоснянско-Жиличское т-во.

Правленіе: предсѣдатель — крест. Тихонъ Самуйл. Сапѣго, прав., народ. уч.; с. Добосна.

Товарищъ его — крест. Ал-сѣй Мартин. Котлинскій, прав., дом. образ.; д. Витенка.

Казначей — крест. Артемъ Марков. Лукьяновъ, прав., дом. образ.; д. Лещенка.

Счетоводъ — народ. учитель Гавріилъ Ермол. Гордѣенко, прав., учит. школ.; с. Добосна.

Повѣрочный совѣтъ: предсѣдатель — крест. Василій Марк. Григорьевъ, прав., неграмот.; д. Барчицы.

Товарищъ его — крест. Ѳедоръ Яковл. Шрубовъ, прав., народ. уч.; с. Добосна.

Члены: крест. Николай Онуфр. Опейко, прав., неграмот.; д. Харлаповичи; крест. Онуфрій Емел. Печень, прав., неграмот.; д. Харлаповичи.

М. Т. и П.

Фабричная инспекція.

Фабричный инспекторъ 2-го участка — кол. асс. Влад. Вас. Скрябинъ, прав., техн. инст.; г. Гомель, Милліонная ул., д. Лагоріо.

Для сайта BOOK-OLDS.RU

Фабрики и заводы.

д. Наспа (почт. адр. Солтановка, Л.-Р. ж. д.).

Лѣсопильный заводъ насл. Барановскаго.
Лѣсопильный заводъ Г. С. Курындина.
Стеклянный заводъ Г. С. Курына.

г. Рогачевъ.

Лѣсопильный заводъ Э. І. Булгака.
Канатное заведеніе Зайцова.

им. Тощица (при ст. Тощица Р.-Орл. ж. д.).

Лѣсопильный заводъ М. В. Рихерта.

ст. Хальчъ Л.-Р. ж. д.

Лѣсопильный заводъ бр. Гутманъ.

им. ст. Рудня (ст. Хальчъ Л.-Р. ж. д.).

Черепичный заводъ А. П. Войничъ-Сяноженцкаго.
Сѣнопрессовальный заводъ А. П. Войничъ-Сяноженцкаго

им. Пиревичи (хуторъ Могильное) близъ ст. Солтановка Л.-Р. ж. д.

Сѣнопрессовальный заводъ А. А. Роговичъ.

М. Ю.

Уѣздный членъ Могилевскаго Окружнаго суда по Рогачевскому уѣзду.

Ст. сов. Мих. Михайл. Макаревичъ, прав., унив. (г. Рогачевъ).

Товарищъ прокурора.

Завѣдываетъ 1 и 3 слѣдственными участками Рогачевскаго уѣзда, завѣдываніе мѣстами заключенія въ Рогачевскомъ и Быховскомъ уѣздахъ и предъявленіе заключеній въ Быховскомъ и Рогачевскомъ уѣздныхъ съѣздахъ — вр. и. д. кандидатъ на судеб. должн., Михалевичъ, прав., унив.; г. Могилевъ.

Завѣдываетъ 3 и 4 слѣдственный участки Гомельскаго уѣзда и 2 слѣдственный участокъ Рогачевскаго уѣзда. — ст. сов. Фил. Вас. Филиппенковъ, г. Гомель.

Судебные слѣдователи.

1-го участка (г. Рогачевъ и волости Рогачевскаго уѣзда: Тихиничская, Кистеневская, Луковская, Довская и Городецкая) — тит. сов. Іосифъ Афанасьев. Теренецкій-Климовичъ, прав., унив. Камера — г. Рогачевъ.

2-го участка (волости Рогачевскаго уѣзда: Чечерская, Меркуловичская, Кормянская, Рассохская и Дудичская и волости Гомельскаго уѣзда: Полѣсская и Покотская) — тит. сов. Конст. Ал-сѣев. Барковъ, прав., унив. Камера — м. Чечерскъ.

3-го участка (м. м. Жлобинъ и Карпиловка и волости Рогачевскаго уѣзда: Стрѣпинская, Старо-Руднянская, Недойская и Кошелевская) — тит. сов. Ал-ндръ Дм. Горячкинъ, прав., унив. Камера — г. Рогачевъ.

Для сайта BOOK-OLDS.RU

Почетные мировые судьи Рогачевскаго уѣзда.

Дѣйст. ст. сов. Ив. Петр. Созоновичъ, прав., унив., им. Жлобинъ; двор. Ал-ндръ Ал-ндр. Зборомирскій, р.-кат., прогимн.; ст. сов. кн. Ник. Ник. Друцкій-Соколинскій, прав., морск. акад. и инст. инжен. п. с.; им. Остерманскъ; кол. секр. Вадимъ Ал-ндр. Вязмитиновъ, прав., унив.; им. Васпа; ст. сов. Ольгердъ Ал-ндр. Жуковскій, р.-кат., унив.; им. Веселово; двор. Ал-ндръ Владим. Доріа-Дерналовичъ, р.-кат., реальн. уч.; им. Сырскъ; ст. сов. Вас. Ѳед. Полубинскій, прав., дом. образ.; г. Могилевъ.

Городской судья.

г. Рогачевъ, м. Жлобинъ со станціею Либаво-Роменской ж. д., м. Карпиловка и казенный сѣнопрессовальный заводъ — надв. сов. Серг. Мих. Порѣцкій, прав., унив. Камера — въ г. Рогачевѣ.

Судебный приставъ.

Тит. сов. Ал-ндръ Андр. Кутневичъ, прав., реальн. уч.

Нотаріусы.

г. Рогачевъ — кол. рег. Ив. Павл. Страдомскій, прав., дух. семин.
м. Жлобинъ — ст. сов. Георг. Андр. Морозовъ, прав., реальн. уч.

Рогачевская дворянская опека.

Предсѣдатель — уѣздный предводитель дворянства.

Засѣдатели: кол. асс. Михаилъ Павл. Скачевскій прав., уѣзд. уч. тит. сов. Дмитрій Ал-сѣев. Жбанковъ, прав., дом. образ.

Протоколистъ — н. ч. Ѳедоръ Григор. Моисеенко, прав., дом. образ.

Рогачевскій сиротскій судъ.

Предсѣдатель — кол. секр. Ал-ндръ Ал-ндров. Зборомирскій, р.-кат., воен. прогимн.

Члены суда: мѣщ. Ал-сѣй Якимов. Братцовъ, прав., дом. образ.; мѣщ Илья Михайл. Клюцковъ, прав., дом. образ.

Рогачевское уѣздное тюремное отдѣленіе.

Предсѣдатель — уѣздный предводитель дворянства.

Директоры: уѣздный членъ окружнаго суда, городской судья, уѣздный исправникъ, городской голова, сельскій врачъ 1-го участка.

Землевладѣльцы: пот. поч. гражд. Василій Саввичъ Дрибинцевъ, старообр., реальн. уч.; им. Дуравичи; пот. двор. Владиславъ Платон. Войничъ-Сяноженцкій, р.-кат., унив.; им. Турскъ; пот. двор. Іоасафъ Ильичъ Хрущевъ, прав., технич. ж.-д. уч.; им. Заболотье; надв. сов. Ольгердъ Ал-ндров. Жу-

Для сайта BOOK-OLDS.RU

ковскій, р.-кат., инст. инж. пут. сообщ.; им. Шапчицы; пот. двор. Вадимъ Ал-ндров. Вязмитиновъ, прав., унив.; им. Наспа.

Завѣдывающій дѣлопроизводствомъ — кол. асс. Дмитрій Павл. Спиридоновъ, прав., город. уч.; г. Рогачевъ.

Рогачевская тюрьма.

Начальникъ — кол. сов. Николай Дмитр. Титовъ, прав., дух. уч.

М. Н. П.

Рогачевское реальное училище имени В. А. Іолшиной.

г. Рогачевъ.

Директоръ — ст. сов. Ѳедоръ Иван. Шимановскій, прав., унив.

Инспекторъ (и. о.)—ст. сов. Владим. Ѳеодор. Юденичъ, прав., унив.

Законоучители: православнаго исповѣд. — свящ. о. Георгій Жудро, прав., дух. семин.; римско-католич. — ксендзъ Игнатій Бернатовичъ, р.-кат., р.-к. дух. семин.; іудейской вѣры — раввинъ Іосифъ Давид. Мейтинъ, іуд., город. уч.

Преподаватели: русскаго языка и исторіи — н. ч. Петръ Кирил. Людковскій, прав., унив.; естествовѣдѣнія, географіи и физики — н. ч. Вячеславъ Никит. Короткевичъ, прав., унив.; искусствъ — кол. асс. Михаилъ Никол. Чураевъ, прав., худож. уч; нѣмецкаго языка — н. ч. Оттонъ Іосиф. Штромбергъ, ев.-лют.

По найму: французскаго языка — жена капит. Елена Андр. Бауэръ, прав., сирот. инст.; географіи въ I и V кл. — н. ч. Ѳедоръ Ал-ндр. Парійскій, прав., унив.; русскаго языка въ приготов. классѣ — кол. сов. Сергѣи Конст. Павловичъ, прав., дух. акад.; ариѳметики въ приготов. кл. — н. ч. Николай Петр. Путимцевъ, прав., учит. инст.

Помощникъ классныхъ наставниковъ — тит. сов. Дмитрій Герасим. Пославскій, прав., дух. семин.

Учитель пѣнія — мѣщ. Илья Аввакум. Гурскій, прав., город. уч.

Врачъ — н. ч. Бенедиктъ Гиршев. Бандалинъ, іуд., унив.

Дантистка — мѣщ. Муся Аронов. Зельманзонъ, іуд.

Письмоводитель — кол. рег. Яковъ Ѳеопемт. Барсуковъ, прав., уѣзд. уч.

Рогачевская 4-хъ классная мужская учительская семинарія.

Директоръ — ст. сов. Димитрій Антон. Сцѣпуро, прав., дух. акад.

Законоучитель — свящ. о. Андрей Бончъ-Богдановскій, прав., дух. семин.

Наставники: географіи и исторіи — надв. сов. Михаилъ Лавров. Преферансовъ, прав., дух. акад.; русскаго языка — кол. сов. Сергѣй Констант. Павловичъ, прав., дух. акад.; математики — н. ч. Николай Петр. Путимцевъ, прав., учит. инст.; естествовѣдѣнія и физики — н. ч. Ѳедоръ Ал-ндр. Парійскій, прав., унив.; учитель искусствъ — кол. асс. Михаилъ Никол. Чураевъ, прав., худож. уч.

Штатный врачъ — ст. сов. Ал-ндръ Генрих. Ландшевскій, ев.-лют., военхир. акад.

Для сайта BOOK-OLDS.RU

Начальное 2-хъ классное училище.

Учитель — н. ч. Конст. Дмитр. Лобчевскій, прав., дух. семин.

Рогачевская частная женская гимназія М. В. Анисимовой.

Содержательница — двор. Марія Васил. Анисимова, прав., инст.

Завѣдывающій — ст. сов. Дмитрій Антон. Сцѣтуро, прав., дух. акад.

Законоучители: прав. исповѣданія — свящ. Евгеній Ал-ндров. Акулинъ, прав., дух. семин.; р.-кат. исповѣданія — ксендзъ Игнатій Іосиф. Бернатовичъ, р.-кат., дух. семин.; іуд. исповѣданія — мѣщ. раввинъ Іосифъ Давид. Мейтинъ, іуд., уѣзд. уч.

Преподаватели: надв. сов. Сергѣй Конст. Павловичъ, прав, дух. акад.; н. ч. Степанъ Адам. Надаринскій, прав., учит. инст.; надв. сов. Михаилъ Лавров. Преферансовъ, прав., дух. акад.; н. ч. Ѳедоръ Ал-ндров. Парійскій, прав., унив.; кол. асс. Степанъ Лукьян. Захаринъ, прав., учит. инст.; н. ч. Николай Петр. Путимцевъ, прав., учит. инст.; н. ч. Ѳедоръ Трофим. Бакало, прав., шк. имени Н. В. Гоголя; прапорщ. Николай Ал-ндров. Снѣгиревъ, прав., музык. шк.; н. ч. Оттонъ Іосиф. Штромбергъ, ев.-лют., унив.; двор. Софья Васил. Цитовичъ, прав., жен. гимн.; двор. Елисавета Генрих. Блюмбергъ, прав., жен. гимн. двор. Елисавета Никол. Добронравова, прав., жен. гимн.; двор. Лидія Васил. Анисимова, прав., жен. гимн.; двор. Марія Никол. Войновская, прав. жен. гимн.; двор. Марія Васил. Анисимова, прав., инст.

Рогачевское городское училище.

Учитель-инспекторъ — надв. сов. Вас. Мих. Бирюнъ, прав., учит. инст.

Законоучители: православн. исповѣд. — прот. Алсій Конст. Шафрановскій, дух. семин.; р.-кат. испов. — ксендзъ Игн. Іуст. Бернатовичъ, р.-кат. семин.

Учители: кол. асс. Степ. Лукьян. Захаринъ, прав., учит. инст.; н. ч. Степ. Ад. Надаринскій, прав., уч. инст.; (и. д.) учителя Иванъ Пантелеймон. Кунецъ, прав.; граф. искусствъ — н. ч. Ѳед. Троф. Бакало, прав., худ.-пром. шк.; пѣнія — н. ч. Пав. Мих. Лахмотовъ, прав., город. уч.

Чечерское городское училище.

Почетный смотритель — графъ Ив. Ив. Чернышевъ-Кругликовъ.

Учитель-инспекторъ — кол. асс. Илья Пав. Рублевскій, прав., уч. инст.

Законоучитель правосл. исп. — свящ. Никол. Никол. Случановскій, дух. семин.

Учители: н. ч. Илья Григ. Ковалевъ, прав., уч. семин.; (и. д.) учительница Марія Васил. Перебилло, прав., жен. гимн.; искусствъ — н. ч. Як. Ал-ндр. Лесикъ, прав., худ. шк.

Женское приходское 2-хъ кл. училище въ г. Рогачевѣ.

Завѣдывающая и учительница — Мар. Клемент. Пясковская, прав.

Законоучитель — свящ. Петръ Ив. Козловскій, дух. акад.

Учительницы: Ант. Павл. Буримова, прав., жен. гимн. и Ал-ндра Роман. Сно, прав.

Для сайта BOOK-OLDS.RU

Рогачевское 1-е мужское приходское училище.

Законоучитель — свящ. Евгеній Ал-ндр. Акулинъ, прав., дух. семин.
Учителя: н. ч. Іосифъ Ал-ндр. Стратоновичъ, прав.; н. ч. Николай Моисеев. Котовъ, прав., учит. семин.

Рогачевское 2-е мужское приходское училище.

Законоучитель — діаконъ Митрофанъ Домбровскій, прав., дух. уч.
Учитель — н. ч. Павелъ Михайлов. Лохмотовъ, им. зв. нач. учит.

Рогачевское женское приходское училище.

Законоучитель — свящ. Евгеній Акулинъ, прав., дух. семин.
Учительницы: Марія Клемент. Пясковская, прав.; Антонина Павловна Буримова, прав., женск. гимн.; Ал-ндра Романов. Сно, прав.

Частное 1-кл. женское училище въ м. Жлобинѣ.

Свѣдѣнія до 15 февраля 1910 г. не доставлены.

Озеранское 1-кл. приходское училище.

Законоучитель — свящ. Вас. Никол. Скорубскій, дух. семин.
Учитель — кол. рег. Пав. Ив. Таберко, прав., учит. семин.

Рогачевское женское еврейское училище.

Свѣдѣнія до 15 февраля 1910 г. не доставлены.

Народныя училища.

Свѣдѣнія до 15 февраля 1910 г. не доставлены.

Г. У. З. и З.

Рогачевская уѣздная землеустроительная комиссія.

Предсѣдатель — уѣздный предводитель дворянства.

Члены по должности: уѣздный членъ Могилевскаго окружнаго суда по Рогачевскому уѣзду, податной инспекторъ. непремѣнный членъ земской управы, земскіе начальники 1, 2, 3, 4, 5 и 6 уч., лѣсничій Кошелевскаго лѣсничества, представитель отъ духовенства — свящ. Евгеній Акулинъ, прав., дух. семин.; г. Рогачевъ.

Члены по выбору отъ землевладѣльцевъ: кол. сов. Ольгердъ Ал-ндр. Жуковскій, р.-кат., инст. инж. пут. сооб.; им. Шапчицы, Довск. вол.; двор. Иванъ Ал-сѣев. Мельниковъ, прав., дом. образ.; им. Денисковичи, Городецк.

Для сайта BOOK-OLDS.RU

вол.; лейтенантъ запаса Конст. Конст. Черепановъ, прав., политехн. инст.; им. Хизово, Довск. вол.; крест. Григорій Трофим. Сницеревъ, прав., народ. уч.; с. Старая-Рудня, Старо-Рудвянск. вол.; крест. Василій Иван. Федоровичъ, прав., дом. образ.; д. Слапище, Тихиничск. вол.; крест. Михаилъ Емельян. Михайловъ, прав., народ. уч.; д. Лужки, Рассохск. вол.

Непремѣнный членъ — кол. секр. Михаилъ Павл. Спиридоновъ, прав., город. уч.; г. Рогачевъ.

Секретарь (и. д.) — н. ч. Конст. Васил. Судаковъ, прав., дом. образ.; г. Рогачевъ.

Завѣдывающіе лѣсничествами.

Завѣдывающій Кошелевскимъ лѣсничествомъ — младшій лѣсной ревизоръ кол. сов. Ив. Лавр. Юстовъ, прав., лѣсн. инст.; Буда-Кошелевская, Рогачевскаго уѣзда. Телеграфный адр. — ст. Буда-Кошелевская Л.-Р. ж. д.

Его помощники — н. ч. Ал-ндръ Герм. Вендтъ, прав., низш. лѣс. шк. и н. ч. Пав. Карп. Фостикъ, прав., низш. лѣс. шк.

Лѣсничій Рогачевскаго лѣсничества — кол. асс. Левъ Владим. Яковлевъ, прав., лѣсн. инст.; м. Тихиничи, Рогачевскаго уѣзда.

Лѣсничій Быховскаго лѣсничества — надв. сов. Никол. Мих. Пономаревъ, прав., лѣсн. инст.; фольв. Вьюнъ, Быховскаго уѣзда. Почтовый адресъ — г. Быховъ.

Его помощникъ — н. ч. Матв. Матв. Ростовцевъ, прав., низш. лѣс. шк.

Рогачевское о-во сельскаго хозяйства.

Свѣдѣнія до 16 февраля 1910 г. не доставлены.

Р. О-во Кр. Кр.

Оршанскій мѣстный комитетъ Россійскаго о-ва Краснаго Креста.

Свѣдѣнія до 16 февраля 1910 г. не доставлены.

Для сайта BOOK-OLDS.RU

Сѣнненскій уѣздъ.

М. В. Д.

Уѣздный предводитель дворянства.

Надв. сов. Іосифъ Михайловичъ *Плецъ*.

Прав., унив.

Почетный Членъ Двинскаго, Витебской губерніи, мѣстнаго Управленія Россійскаго Общеетва Краснаго Креста,

Письмоводитель его канцеляріи — н. ч. Аполлин. Степ. *Гарнаковъ*, прав., уѣзд. уч.

Дворянское Депутатское Собраніе.

Членъ депутатъ Сѣнненскаго уѣзда — н. ч. Станисл. Мих. Домброво, р.-кат., земл.-такс. кл.; им. Оболь.

Сѣнненскій уѣздный Съѣздъ.

Предсѣдатель — уѣздный предводитель дворянства.

Члены: уѣздный членъ окружнаго суда, городской судья г. Сѣнно, почетные мировые судьи: д. ст. сов. Сергѣй Ал-сѣев. Шидловскій, прав., воен. уч.; г. Могилевъ; надв. сов. Іосифъ Семен. Гаевскій, прав., ветерин. инст.; им. Некрашево, Каковчинск. вол.; двор. Станиславъ Михайл. Домбровo, р.-кат., земл.-такс. кл.; им. Оболь, Пустынск. вол.; губ. секр. Борисъ Ал-ндр. Сементовскій-Курилло, прав., сельско-хозяйств. акад.; г. Сѣнно; кол. рег. Георгъ-Теодоръ-Рудольфъ Адамовичъ-Леонтьевичъ фонъ-Рентельнъ, ев.-лют., гимн.; им. Ходцы, Латыговск. вол.; земскіе начальники: 1-го участка — кол. асс. Вячеславъ Иван. Сандрыгайло, прав., унив.; им. Мелешки, Латыговск. вол.; 2-го участка — отст. подполк. Владим. Конст. Зайковскій, прав., юнк. уч.; им. Шипы, Пустынск. вол.; 3-го участка — кол. асс. Леонидъ Ал-сѣев. Рахальскій, прав., унив.; уроч. Крыльцово, Ульяновичск. вол.; 4-го участка — подпоруч. запаса Евгеній Антон. Волковичъ, прав., унив. и воен. уч.; м. Черея; 5-го участка — кол. асс. Владим. Ал-ндр. Пьянковъ, прав., унив.; м. Крупка.

Для сайта BOOK-OLDS.RU

Члены по должности: податной инспекторъ, уѣздный исправникъ, непремѣнный членъ уѣздной управы по дѣламъ земскаго хозяйства, непремѣнный членъ уѣздной землеустроительной комиссіи.

Секретарь (и. д.) — н. ч. Иванъ Васил. Сороко, прав., церк.-прих. шк.; г. Сѣнно.

Сѣнненское уѣздное по чиншевымъ дѣламъ присутствіе.

(для Сѣнненскаго, Оршанскаго и Могилевскаго уѣздовъ).

(г. Сѣнно).

Предсѣдатель — уѣздный предводитель дворянства.

Члены: земскіе начальники 1, 2, 3, 4 и 5 уч., податной инспекторъ, уѣздный исправникъ, представители: отъ судебнаго вѣдомства — городской судья г. Сѣнно, и отъ мѣстныхъ землевладѣльцевъ — двор. Мечиславъ Валеріан. Бржостовскій, р.-кат., дом. образ.; им. Михалполье, Ульяновичск. волости.

Сѣнненское уѣздное по воинской повинности присутствіе.

Предсѣдатель — уѣздный предводитель дворянства.

Члены: уѣздный воинскій начальникъ, уѣздный исправникъ, непремѣнный членъ уѣздной управы по дѣламъ земскаго хозяйства.

Члены отъ земства: по 1-му участку — двор. Станиславъ Люціан. Осецимскій, р.-кат., сельск. инст.; им. Гаврилково, Сѣнненск. у.; по 2-му участку — (вакансія).

Ихъ замѣститель — двор. Вацлавъ Ипполит. Маевскій, р.-кат., реальн. уч.; им. Сидорничи, Сѣнненск. у.

Членъ отъ городского общества — мѣщ. Викторъ Августин. Лозовскій, р.-кат., дом. образ.; г. Сѣнно.

Дѣлопроизводитель — кол. секр. Констант. Егор. Кадревичъ, р.-кат., уѣзд. уч.

Полюбовное спеціальное межеваніе земель Сѣнненскаго уѣзда.

(г. Могилевъ, Маковецкій пер., д. Бочкова).

Посредникъ — кол. сов. Ал-ндръ Ал-сѣев. Носовичъ, прав., земл.-такс. кл.

Письмоводитель — губ. секр. Андр. Адам. Кошко, прав., конд. шк.: г. Могилевъ, Булычевъ пер., с. д.

Для сайта BOOK-OLDS.RU

Сѣнненская уѣздная комиссія по оцѣнкѣ недвижимыхъ имуществъ.

Предсѣдатель — уѣздный предводитель дворянства.

Члены: земскіе начальники: 1, 2, 3, 4 и 5 участковъ, непремѣнный членъ уѣздной управы по дѣламъ земскаго хозяйства, податной инспекторъ, уѣздный исправникъ.

Сѣнненскій уѣздный комитетъ общественнаго здравія.

Предсѣдатель — уѣздный предводитель дворянства.

Члены: уѣздный исправникъ, уѣздный врачъ, городской староста и протоіерей соборной церкви.

Сѣнненскій уѣздный комитетъ по дѣламъ земскаго хозяйства.

Предсѣдатель — уѣздный предводитель дворянства.

Члеиы: земскіе начальники 1, 2, 3, 4 и 5 участковъ, податной инспекторъ, уѣздный исправникъ, лѣсничій Сѣнненскаго лѣсничества, старшій инженеръ при губернской управѣ по дорожной части, городской староста; непремѣнный членъ уѣздной управы.

Волостные старшины: Латыговскій — крест. Андрей Агап. Грамузовъ, прав., уѣзд. уч.; д. Кишки, Латыговск. вол.; Обчугскій — крест. Антипъ Адам. Трубскій, прав., неграм.; м. Обчуга; Рясняискій — крест. Василій Иван. Красновскій, прав., народ. уч.; с. Рясно; Зарѣчно-Толочинскій — крест. Дмитрій Ѳеодор. Шашалевичъ, дом. образ.; м. Толочинъ.

Земскіе гласные:

Двор. Мечиславъ Валеріанов. Бржостовскій, р.-кат., дом. образ.; им. Михалполье, Ульяновичской вол.; кол. рег. Георгъ-Теодоръ-Рудольфъ Адамовичъ-Леонтьевичъ фонъ-Рентельнъ, ев.-лют., гимн.; им. Нижніе Ходцы, Латыговск. вол.; двор. Юліанъ Ромуальд. Гедройцъ-Юраго, р.-кат., инст. сельск.-хоз. и лѣсоводства; им. Зарѣки, Высоко-Городецк. вол.; кол. рег. Борисъ Ал-ндр. Сементовскій-Курило, прав., сельско-хоз. акад.; г. Сѣнно; крест. Михаилъ Семен. Шитьковскій, прав., дом. образ.; с. Замочекъ, Замочск. вол.

Сѣнненская уѣздная управа по дѣламъ земскаго хозяйства.

Предсѣдатель — уѣздный предводитель дворянства.

Члены: непремѣнный членъ кол. рег. Илья Иван. Кирьяновъ, прав., лѣсн. шк.; земскіе гласные: кол. рег. Борисъ Ал-ндр. Сементовскій-Курило, прав., сельск.-хоз. акад.; двор. Мечиславъ Валеріан. Бржостовскій, р.-кат., дом. образ.

Для сайта BOOK-OLDS.RU

Сельско-врачебные участки.

1-й участокъ.

Сельскій врачъ — н. ч. Казимиръ-Юліанъ Франц. Станкевичъ, р.-кат., унив. г. Сѣнно.

Фельдшера: н. ч. Дмитрій Ѳеодор. Сухоруцкій, прав., фельдш. шк.; Сѣнненская лѣчебница; ротн. фельдшеръ Яковъ Клемент. Груздевъ, прав., дом. образ.; д. Кишки, Латыговск. вол.; ротн. фельдш. Исаій Гаврил. Кулешовъ, прав., дом. образ.; с. Рясно, Ряснянск. вол.; с. Ульяновичи — вакансія.

Повивальная бабка — крест. Ольга Ѳеофан. Дроботъ, прав., повив. шк.; Сѣнненская лѣчебница.

2-й участокъ.

Сельскій врачъ — кол. асс. Францъ Антон. Ольшевскій, р.-кат., унив.; м. Черея.

Фельдшера: н. ч. Феодоръ Михайл. Романовъ, прав., фельдш. шк.; Черейская лѣчебница; н. ч. Емельянъ Степан. Томашковъ, прав., дом. образ.; м. Лукомль; н. ч. Лаврентій Минов. Мироновъ, прав., дом. образ.; с. Замочекъ; н. ч. Каллистратъ Евѳим. Писаревъ, прав., дом. образ.; с. Высокій-Городецъ; н. ч. Федоръ Лазар. Драгуновъ, прав., дом. образ.; с. Лисичино.

Повивальныя бабки: Марія Михайл. Семенова, прав., повив. шк.; Черейская лѣчебница; Марія Иван. Демидова, прав., повив. шк.; с; Высокій-Городецъ.

3-й участокъ.

Сельскій врачъ — Каролина Антон. Станишевская, р.-кат., унив.; им. Большая Черница, Мошканск. вол.

Фельдшера: кол. рег. Иванъ Тихон. Поповъ, прав., фельдш. шк.; с. Пустынки; н. ч. Тимоѳей Степан. Хоменко, прав., дом. образ.; с. Каковчино; н. ч. Андрей Кирил. Кожарскій, прав., дом образ.; м. Островно; н. ч. Алсѣй Петр. Ольшанко, прав., дом. образ.; с. Мошканы.

Повивальная бабка — Елизавета Ал-ндр. Сивицкая, прав., повив. шк.; им. Большая Черница.

4-й участокъ.

Сельскій врачъ — н. ч. Петръ Михайл. Цераскій, ев.-реф., унив.; м. Бобръ.

Фельдшера: н. ч. Иванъ Степан. Ятковскій, прав., фельдш. шк.; м. Бобръ; н. ч. Пантелеймонъ Карпов. Григоровичъ, прав., дом. образ.; м. Зарѣчный Толочинъ; н. ч. Антонъ Сильвестр. Бакановскій, прав., дом. образ.; м. Обчуга.

Ветеринарная часть.

Ветеринарный врачъ — н. ч. Конст. Михайл. Сенкевичъ, прав., ветерин. инст.; г. Сѣнно.

Фельдшера: н. ч. Иванъ Исидор. Громаковскій, р.-кат., дом. образ.; г. Сѣнно; н. ч. Захарій Михайл. Почкаевъ, прав., дом. образ.; м. Черея.

Административно-врачебная часть.

Уѣздный врачъ — кол. сов. Вас. Ал-сѣев. Бекаревичъ, прав., унив. (г. Сѣнно).

Для сайта BOOK-OLDS.RU

Уѣздный фельдшеръ — н. ч. Ант. Сем. Пузыревскій, р.-кат. (г. Сѣнно).
Уѣздная повивальная бабка (вр. и. о.) — Елиз. Степ. Синичкина, прав., пов. шк. (г. Сѣнно).
Городовой врачъ — вакансія.

Сѣнненское городское упрощенное общественное управленіе.

Городской староста — губ. секр. Ал-сѣй Антон. Дашкевичъ, прав., дух. уч.; г. Сѣнно, с. д.
Помощникъ его — двор. Владиславъ Игнат. Малаховскій, р.-кат., уѣзд. уч.; г. Сѣнно, с. д.

Мѣщанскія управленія.

м. Черея. Мѣщанскій староста — мѣщ. Берка Довид. Гуревичъ, іуд., дом. образ.; почт. адр. — м. Черея.
Помощникъ его — вакансія.
м. Лукомль. Мѣщанскій староста — мѣщ. Кусіель Іос. Рыжикъ, іуд., дом. образ.; почт. адр. — м. Лукомль.
Помощникъ его — мѣщ. Мееръ Ицковъ Шапиро, іуд., дом. образ.; м. Лукомль.
м. Островно. Мѣщанскій староста — мѣщ. Литм. Шмуйл. Левитъ, іуд., дом. образ.; почт. адр. — ст. Старое-Село, Витебск. губ.
Помощникъ его — мѣщ. Берка Юдовъ Модель, іуд., дом. образ.; м. Островно.
м. Бобръ, Мѣщанскій староста — мѣщ. Гирша Нехем. Нихамкинъ, іуд., дом. образ.; почт. адр. — м. Бобръ.
м. Крупки. Мѣщанскій староста — мѣщ. Аронъ Мовшев. Лускинъ, іуд., дом. образ.; почт. адр. — м. Крупка.
м. Обчуга. Мѣщанскій староста — мѣщ. Айзикъ Аронов. Чернинъ, іуд., дом. образ.; почт. адр. — м. Бобръ.
м. Новый-Толочинъ. Мѣщанскій староста — мѣщ. Айзикъ Симонов. Эськинъ, іуд., дом. образ.; почт. адр. — м. Толочинъ.

Сѣнненское уѣздное полицейское управленіе.

Исправникъ — кол. сов. Вас. Иван. Ходоско, прав.. землед. уч.
Помощникъ его — кол. асс. Вячесл. Антон. Мироновъ, прав., город. уч.
Секретарь — кол. рег. Василій Серг. Сычевъ, прав., дом. образ.
Столоначальники: н. ч. Артемій Андр. Дудиковъ, прав., народ. уч.; н. ч. Степ. Никол. Рудницкій, прав., дом. образ.
Регистраторъ — н. ч. Илья Иван. Лобегеръ, прав., дом. образ.
Полицейскій надзиратель — тит. сов. Николай Ал-ндр. Безсоновъ, прав., юнк. уч.

Для сайта BOOK-OLDS.RU

Становые пристава:

1-го стана — кол. рег. Родіонъ Кононов. Клепиковъ, прав., уѣзд. уч.; м. Черея.

2-го стана — кол. асс. Васил. Ипат. Толоцкій, прав., уѣзд. уч.; г. Сѣнно.

3-го стана — губ. секр. Ал-ндръ Констант. Руденко, прав., уѣзд. уч.; г. Сѣнно, (им. Лускиново).

4-го стана — кол. асс. Иванъ Иван. Костко, прав., гимн.; м. Бобръ.

5-го стана — тит. сов. Викт. Аѳанас. Оглоблинъ, прав., город. уч.; с. Пустынки, чрезъ г. Сѣнно.

Губернское жандармское управленіе.

Помощникъ начальника по Сѣнненскому уѣзду — ротм. Карл. Индрик. Мейеръ, лют., пѣх. юнк. уч.; г. Могилевъ, Днѣпровскій пр., д. Якубсона.

Полицейская стража Сѣнненскаго уѣзда.

Завѣдывающій II отдѣломъ конно-полицейской стражи — ротм. Ник. Карл. Блюмъ, ев.-лют., юнк. уч. (кв. — г. Могилевъ, Успенская, д. Шкуркина.

Завѣдывающій II отдѣломъ пѣшей полицейской стражи — Ротм. Іосифъ Ант. Савицкій, прав., юнк. уч.; г. Могилевъ, Кладбищенскій пер., д. Кагана.

Сѣнненское пожарное об-во.

Правленіе: предсѣдатель — мѣщ. Викторъ Августин. Лозовскій, р.-кат., дом. образ.

Члены: лекарь Казимиръ Франц. Станкевичъ, р.-кат.; двор. Владиславъ Игнат. Малаховскій, р.-кат., уѣзд. уч.

Начальникъ дружины — вакансія.

Помощники его: двор. Веніаминъ Станислав. Рожновскій, р.-кат., жел.-дор. техн. уч.; крест. Павелъ Ѳеодоров. Василевскій, прав., уѣзд. уч.

Начальники отрядовъ:

Лазальщиковъ — мѣщ. Николай Яковл. Кучинскій, прав., уѣзд. уч.

Трубниковъ — кол. рег. Василій Минов. Мироновъ, прав., уѣзд. уч.

Охранителей — мѣщ. Изроиль Берков. Мартиновскій, іуд., дом. образ.

Ревизіонная комиссія: мѣщ. Ал-ндръ Антон. Климовичъ, прав., уѣзд. уч.; н. ч. Евстафій Ѳеодор. Ивановскій, прав., уѣзд. уч.

Крупское добровольное пожарное об-во.

(м. Крупка, Сѣнненскаго у.)

Почетные члены: — помѣщ. двор. Карлъ Іосиф. Свяцкій, р.-кат., уѣзд. уч.; им. Бѣлица; двор. Рихардъ Францев. Лубе, р.-кат., юнк. уч.

Правленіе: предсѣдатель (и. д.) — мѣщ. Мовша Хаимов. Израилевичъ, іуд., дом. образ.

Начальникъ дружины — докторъ медиц. Левъ Нисенев. Нисневичъ, іуд., унив.

Помощники его: мѣщ. Симха Лейзер. Хатиноверъ, іуд., дом. образ.; мѣщ. Шмуйла Вульф. Миркинъ, іуд., дом. образ.

Для сайта BOOK-OLDS.RU

Цехмейстеръ — мѣщ. Шмуйла Айзиков. Новоселокъ, іуд., дом. образ.

Завѣдывающій хозяйствомъ — мѣщ. Симха Лейзер. Хатиноверъ, іуд., дом. образ.

Кассиръ — мѣщ. Абрамъ Мееров. Левинъ, іуд., дом. образ.

Секретарь — мѣщ. Аронъ Мовшев. Лускинъ, іуд., дом. образ.

Непремѣнные члены: губ. секр. Иванъ Григ. Сычевскій, прав., город. уч.; купецъ Мовша Эльев. Годесъ, іуд., дом. образ.; мѣщ. Мовша Нохимов. Лурье, іуд., дом. образ.; мѣщ. Мееръ Рубинов. Шпунтъ, іуд., дом. образ.; мѣщ. Шевель Ицков. Шейтельманъ, іуд., дом. образ.; мѣщ. Элья Евелев. Красникъ, іуд., дом. образ.; мѣщ. Гдалья Мовшев. Красникъ, іуд., дом. образ.; мѣщ. Іосель-Хаимъ Ицков. Каганъ, іуд., дом. образ.; мѣщ. Хаимъ Янкелев. Плоткинъ, іуд., дом. образ.; мѣщ. Залм. Гирш. Шульманъ, іуд., дом. образ.; мѣщ. Лейба Аронов. Фридманъ, іуд., дом. образ.; мѣщ. Вульфъ Мовшев. Миркинъ, іуд., дом. образ.

Начальникъ лазальщиковъ — мѣщ. Есель Узіелев. Гитлевичъ, іуд., дом. образ.

Помощникъ его — мѣщ. Лейба Вульфов. Городинскій, іуд., дом. образ.

Начальникъ водоснабдителей — мѣщ. Ицка Гилимов. Гольдинъ, іуд., дом. образ.

Помощникъ его — мѣщ. Мовша Ицк. Либманъ, іуд., дом. образ.

Десятскіе: Мовша Хацкелев. Богдановъ, іуд., дом. образ.; мѣщ. Евель Гирш. Кажданъ, іуд., дом. образ.; мѣщ. Самуилъ Лейзер. Гольдинъ, іуд., дом. образ.; мѣщ. Самуилъ Абрамов. Красникъ, іуд., дом. образ.

Агенты страховыхъ и транспортныхъ об-въ.

«Могилевское губернское взаимное отъ огня страхованіе». Агентъ — двор. Стан. Ив. Боровскій, прав., уѣзд. уч.

«Русское страховое общество». Агентъ — мѣщ. Гилель Дов. Гольдбергъ, іуд., дом. образ.; м. Черея.

«Минское земледѣльческое взаимное страховое общество». Агентъ — двор. Ив. Виктор. Комаровскій, р.-кат. земл. уч.; им. Трухановичи, Замочской вол.

«Россійское транспортное и страховое общество». Агентъ — мѣщ. Лейз. Гирш. Бокшевскій, іуд., уѣзд. уч.; м. Бобръ.

«Частное страховое общество». Агентъ — мѣщ. Вульфъ Берк. Апштейнъ, іуд., дом. образ.; г. Сѣнно.

«Россія». Агентъ — мѣщ. Аронъ Берк. Апштейнъ, іуд., дом. образ.; г. Сѣнно.

«Минское страховое общество». Агентъ — двор. Викент. Андреев. Зеньковичъ, р. кат., дом. образ.; г. Сѣнно.

«Саламандра». Агенты — мѣщ. Шліома Янк. Браудо, іуд., дом. образ.; г. Сѣнно; мѣщ. Исакъ Хаим. Нанкинъ, іуд., дом. образ. м. Черея.

Почта и телеграфъ.

Сѣнненская почтово-телеграфная контора.

Начальникъ — тит. сов. Иванъ Ѳеодор. Калиновскій, прав., выдерж. исп. на чинъ.

Сѣнненскій уѣздъ.

Для сайта BOOK-OLDS.RU

Почтово-телеграфныя отдѣленія.

Бобрское. Начальникъ — губ. секр. Иванъ Васил. Короткинъ, прав., уѣзд. уч.

Крупецкое. Начальникъ — губ. секр. Иванъ Григ. Сычевскій, прав., город. уч.

Черейское. Начальникъ — тит. сов. Иванъ Арт. Артемьевъ, прав., уѣзд. уч.

Лукомльское. Начальникъ — н. ч. Ал-ндръ Игнат. Измайловъ, прав. город. уч.

Сѣнненскій отдѣлъ о-ва повсемѣстной помощи пострадавшимъ на войнѣ солдатамъ и ихъ семействамъ

Свѣдѣнія до 16 февраля 1910 г. не доставлены.

Сѣнненское городское общества по содержанію въ г. Сѣнно женскаго средняго учебнаго заведенія.

Правленіе: предсѣдатель — н. ч. Евстафій Ѳеодор. Ивановскій, р.-кат. уѣзд. уч.

Товарищъ его — н. ч. Казимиръ Франц. Станкевичъ, р.-кат., унив.

Члены: кол. сов. Василій Ал-сѣев. Бекаревичъ, прав., унив.; мѣщ. Шліома Янкелев. Броуда (онъ же секретарь), іуд., уѣзд. уч.; н. ч. Аполлинарій Стефан. Горнаковъ, прав., уѣзд. уч.; кол. секр. Владим. Генрих. Закржевскій, прав., технол. инст.; тит. сов. Иванъ Ѳеодор. Калиновскій, прав., дом. образ.; двор. Ал-ндра Конст. Карнѣева, прав., инст.; губ. секр. Андрей Григ. Карнѣевъ, прав., учит. семин.; купецъ Лейба Берков. Певзнеръ, іуд., дом. образ.; двор. Веніаминъ Станисл. Рожновскій (онъ же казначей), р.-кат., технич. уч.; кол. секр. Романъ Иван. Тюшкевичъ, прав., учит. инст.; кол. секр. Владим. Густав. Фреймаркъ, прав., унив.

Об-во пособія бѣднымъ христіанамъ г. Сѣнно.

Правленіе: предсѣдатель — губ. секр. Борисъ Ал-ндр. Сементовскій-Курило, прав., сельско-хоз. акад.

Товарищъ его — ст. сов. Георгій Андр. Морозовъ, прав., реальн. уч.

Секретарь-казначей — кол. сов. Евѳимъ Иван. Ястржембскій, прав., уѣзд. уч.

Члены: двор. Марія Паная̈товна Казицина, прав., загран. гимн.; кол. рег. Макаръ Игнат. Комарскій, прав., уѣзд. уч.; кол. секр. Романъ Иван. Тюшкевичъ, прав., учит. инст.

Члены ревизіонной комиссіи: кол. секр. Конст. Егор. Кадревичъ, р.-кат., уѣзд. уч.; кол. асс. Василій Епатьев. Толоцкій, прав., уѣзд. уч.; кол. рег. Сергѣй Демент. Михайловъ, прав., уѣзд. уч.

О-во пособія бѣднымъ евреямъ города Сѣнно.

Правленіе: предсѣдатель — купецъ Лейба Берков. Певзнеръ, іуд., дом. образ.

Товарищъ его — мѣщ. Залманъ Берков. Певзнеръ, іуд., дом. образ.

Для сайта BOOK-OLDS.RU

Члены: мѣщ. Лейба Янкелев. Гуревичъ, іуд., дом. образ.; купецъ Довидъ Гиршев. Раськинъ, іуд., дом. образ.; мѣщ. Гирша Мееровъ Рубашовъ (онъ же казначей и секретарь), іуд., дом. образ.

Члены ревизіонной комиссіи: мѣщ. Шмуйла Шліомов. Ганелинъ, іуд., дом. образ.; мѣщ. Изроиль Берков. Марцинковскій, іуд., уѣзд. уч.; мѣщ. Шмуйла Берков. Канеръ, іуд., дом. образ.

Сѣнненское общественное собраніе.

Свѣдѣнія до 16 февраля 1910 г. не получены.

Библіотека.

г. Сѣнно.

Владѣлецъ — мѣщ. Гисел. Изроил. Грингаузъ, іуд., дом. образ.

Аптеки.

г. Сѣнно.

Содержатель — провизоръ Матвѣй Осипов. Кушлейко, р.-кат., унив.

м. Бобръ.

Содержатель — мѣщ. Лейба Гиршев. Каценовичъ, іуд., фельдш. шк.

м. Крупка.

Содержатель — мѣщ. Моисей Изроил. Израилевичъ, іуд., дом. образ.

м. Черея.

Содержатель — мѣщ. Исакъ Абрамов. Бегельбекеръ, іуд., дом. образ.

Типографія.

г. Сѣнно.

Содержатель — мѣщ. Зеликъ Гамш. Слонимъ, іуд., дом. образ.

Сѣнненскій арестный домъ.

Попечитель — кол. секр. Владимиръ Густав. Фреймаркъ, прав., унив.
Смотритель — пот. двор. Владиславъ Игнат. Малаховскій, р.-кат., уѣзд. уч.

В. П. И.

Сѣнненское уѣздное отдѣленіе Могилевскаго Епархіальнаго училищнаго совѣта.

Предсѣдатель — прот. Мих. Андр. Бобриковъ, прав., дух. семин.

Члены: свящ. Іоаннъ Игнат. Зубовъ, прав., дух. семин.; уѣздный предводитель дворянства, уѣздный воинскій начальникъ, земскіе начальники 1, 2, 3, 4 и 5 уч., учитель-инспекторъ мѣстнаго городского училища, благо-

Для сайта BOOK-OLDS.RU

чинные 1, 2, 3 и 4 окр. и кол. рег. Борисъ Ал-ндр. Сементовскій-Курило, прав., сел.-хоз. акад.

Членъ-казначей — кол. сов. Евѳимъ Ив. Ястржембскій, прав., уѣзд. уч.

Членъ-дѣлопроизводитель — свящ. Мих. Шафрановскій, прав., дух. семин.

Инспекція церковно-приходскихъ школъ епархіи.

Уѣздный наблюдатель церковно-приходскихъ школъ по Сѣнненскому уѣзду — свящ. Ив. Игн. Зубовъ, прав., дух. семин.

Церковно-приходскія школы.

Двухклассныя.

Сѣнненская — уч-ца Марія Конст. Кутай, прав., жен. гимн.; дочь свящ. Софія Ѳеофан. Цитовичъ, прав., жен. дух. уч.

Бобрская — учит. Владимиръ Иван. Шафрановскій, прав., дух. семин.; сынъ свящ. Андрей Михайл. Казанскій, прав., дух. семин.; крест. Федоръ Афанас. Нахаевъ, прав., ц.-прих. шк.

Обчугская — учит. сынъ псалом. Иванъ Виктор. Пищиковъ, прав., дух. семин.; сынъ свящ. Димитрій Григор. Тараринъ прав., дух. семин.

Неймотская — учит. двор. Андрей Никол. Бѣляцкій, прав., дух. семин.; крест. Михаилъ Емельян. Куксинъ, прав., ц.-прих. шк.

Одноклассныя.

Алексиничская — сынъ псалом. Феофанъ Фомичъ Романовскій, прав., дух. семин.

Березковская — уч-ца дочь псалом. Екатерина Михайл. Бекаревичъ, прав., второкл. церк. шк.

Буйская — учит. сынъ свящ. Иванъ Никиф. Діесперовъ, прав., дух. уч.

Буторская — учит. крест. Феодоръ Андр. Пушковскій, прав., второкл. церк. шк.

Велико-Сельская — учит. крест. Борисъ Касьян. Михеенко, прав., второкл. церк. шк.

Волосовская — уч-ца дочь псалом. Анна Иван. Трусевичъ, прав., второкл. церк. шк.

Вѣйненская — учит. крест. Иванъ Ильичъ Мельниковъ, прав., второкл. церк. шк.

Вядецкая — учит. крест. Петръ Васил. Крицкій, прав., город. уч.

Вятерская — уч-ца дочь свящ. Марія Семен. Зыкова, жен. дух. уч.

Гиливская — уч-ца мѣщ. Анна Рачковская прав.

Госьмирская — учит. крест. Никифоръ Калиниковъ. Султановъ, прав., двухкл. шк.

Григоровичская — учит. крест. Макарій Макс. Голубовъ, прав., второкл. шк.

Гурецкая — уч-ца дочь свящ. Софія Павл. Чудовичъ, прав., жен. дух. уч.

Докучинская — учит. крест. Григорій Иван. Ковалевъ, прав., второкл. шк.

Дорогокуповская — уч-ца дочь свящ. Надежда Григор. Татарина, прав., четырехкл. пансіонъ.

Задорожьевская — учит. крест. Тарасій Григор. Сенкевичъ, прав., народ. уч.

Для сайта BOOK-OLDS.RU

Колткиская — учит. крест. Венедиктъ Ѳеодор. Панушкинъ, прав., двухкл. шк. съ учит. клас.
Колодницкая — уч-ца мѣщ. Елена Владимир. Лазаревичъ, прав., второкл. шк.
Константиновская — учит. крест. Петръ Никиф. Алениковъ, прав., второкл. шк.
Косеничская — учит. крест. Тимоѳей Семен. Пучковъ, прав., второкл. шк.
Крупская — уч-ца дочь свящ. Надежда Тимоѳ. Плещинская, прав., жен. дух. уч.
Ледневичская — учит. сынъ псалом. Андрей Виктор. Пищиковъ, прав., дух. уч.
Латыгольская — учит. сынъ діакона Иванъ Васил. Бригиневичъ, прав., дух. уч.
Лозская — и. об. уч цы дочь діакона Вѣра Васил. Бригиневичъ, прав., второкл. церк. шк.
Ломская — учит. мѣщ. Павелъ Ницiевскiй, прав., второкл. шк.
Лугиновичская — уч-ца дочь свящ. Анастасія Павл. Чудовичъ, прав., дух. уч.
Лукомльская — учит. псалом. Михаилъ Исак. Демидовъ, прав., двух.-кл. шк. съ учит. клас.
Малявская — учит. крест. Малахія Макар. Михалевичъ, прав., второкл. школу.
Неклюдовская — учит. крест. Николай Тимоѳ. Шабуро, прав., двухкл. шк. съ учит. клас.
Нерейшинская — учит. крест. Антоній Андр. Бураковъ, прав., двухкл. шк. съ учит. клас.
Обольская — уч-ца двор. Софія Петр. Макосевская, прав., жен. гимн.
Панская — уч-ца лич. гражд. Марія Андр. Вербицкая, прав., жен. дух. уч.
Пачаевичская — уч-ца дочь свящ. Клавдія Онуфр. Богдановская, прав., жен. дух. уч.
Плисская — учит. крест. Павелъ Давид. Пасейко, прав., второкл. шк.
Плосская — уч-ца мѣщ. Наталія Григор. Шафранская, прав., второкл. школа.
Привѣтская — учит. (и. о.) крест. Андрей Филимон. Язевъ, прав., второкл. шк.
Ракитская — уч-ца дочь лич. гражд. Анна Ѳеодор. Бедрицкая прав., второкл. шк.
Рыдомльская — уч-ца жена свящ. Елисавета Иван. Скромнова, прав., жен. дух. уч.
Скрыдлевская — учит. сынъ псалом. Сергѣй Петр. Бекаревичъ, прав., двухкл. шк. съ учит. клас.
Сурновская — учит. (и. о.) мѣщ. Конст. Виктор. Адамовичъ, прав., второкл. шк.
Славянская — учит. крест. Михаилъ Павл. Кощелевъ, прав., двухкл. шк. съ учит. клас.
Смородинская — учит. крест. Борисъ Роман. Муравейниковъ, прав., второкл. церк. шк.
Столбцовская — уч-ца мѣщ. Евфросинья Лазаревичъ, прав., второкл. церк. шк.

Сѣнненскій уѣздъ.

Для сайта BOOK-OLDS.RU

Толпинская — уч-ца дочь псаломщика Варвара Иван. Барцевичъ, прав., жен. дух. уч.

Ульяновичская — уч-ца дочь свящ. Лидія Михайл. Богдановская, прав., жен. дух. уч.

Утриловская — учит. крест. Іоакимъ Влас. Коголь, второкл. церк. шк.

Ходчанская — уч-ца дочь чиновн. Анна Ал-ндр. Васильева, прав., второкл. церк. шк.

Худовецкая — учит. крест. Аѳанасій Леонт. Потапенко, прав., двухкл. церк. шк. съ учит. клас.

Худовская — учит. крест. Мануилъ Лукичъ Шидловскій, прав., двухкл. церк. шк. съ учит. клас.

Черейская — учит. крест. Василій Евдоким. Никитинъ, прав., двухкл. церк. шк. съ учит. клас.

Шійская — учит. сынъ свящ. Георгій Іосиф. Рохманько, прав., двухкл. уч.

Пузьская — учит. (и. о.) крест. Евгенія Лаврент. Паевская, прав., второкл. шк.

Волютовская — учит. (и. о.) крест. Иванъ Осипов. Лаппо, прав., второкл. шк.

Горская — учит. крест. Даніилъ Максим. Жуковъ, прав., второкл. шк.

Зарудьская — учит. крест. Ал-сѣй Павл. Поляковъ, прав., второкл. церк. шк.

Ляховичская — учит. крест. Ал-ндръ Михайл. Трибо, прав., второкл. церк. шк.

Чеченевская — уч-ца двор. Надежда Щетинина, прав., второкл. церк. шк.

Новосельская — учит. крест. Ив. Тарасіевъ Журавлевъ, прав., двухкл. церк. шк. съ учит. клас.

Овсищенская — учит. крест. Артемій Іосиф. Радошкевичъ, прав., второкл. церк. шк.

Щавровская — учит. крест. Романъ Миронов. Кравченко, прав., двухкл. церк. шк. съ учит. клас.

Дударская — учит. крест. Стефанъ Шатовскій, прав., второкл. церк. шк.

Сѣнненская — учит. діаконъ Іоаннъ Ѳеодот. Тивоновъ, прав., второкл. церк. шк.

Каневская — уч-ца дочь свящ. Лидія Васил. Матыско, прав., женск. дух. уч.

Школы грамоты.

Гапоновичская — учит. крест. Илья Иван. Медвѣдевъ, прав., второкл. церк. шк. (м. Крупка).

Городецкая — уч-ца крест. Марія Гречихо, прав., 2-кл. шк. (г. Сѣнно, чрезъ Ульяновичи).

Осовецкая — учит. крест. Иванъ Ѳеодор. Зубецъ, прав., церк.-прих. шк. (м. Бѣшенковичи).

Царевская — учит. крест. Андрей Михайл. Синкевичъ, прав., 2-кл. церк. шк. (м. Славяны).

Собольская — учит. крест. Никита Стефан. Ясный, прав., народ. уч. (м. Черея).

Лозукская — учит. крест. Серг. Антон. Шамъ, прав., народ уч. (м. Черея).

Для сайта BOOK-OLDS.RU

Загородьская — учит. крест. Георгій Агѣенокъ, прав., народ. уч. (м. Толочинъ).

Райцская — учит. крест. Даніилъ Талашковъ, прав., народ. уч. (м. Толочинъ).

Старо-Толочинская — учитель крест. Трофимъ Рѣшетниковъ, прав., народ. уч. (м. Толочинъ).

Евлахская — учит. крест. Павелъ Кокошко, прав., народ. уч. (м. Толочинъ).

Плавникская — учит. крест. Герасимъ Садовскій, прав., церк. прих. шк. (м. Лукомль).

Андріановская — уч-ца крест. Елена Долгая, прав., церк.-прих. шк. (м. Лукомль).

Дроздская — учит. крест. Филиппъ Садовскій, прав., церк.-прих. шк. (м. Лукомль).

Паповская — уч-ца крест. Софія Антон. Шаходынецъ, прав., народ. уч. (м. Лукомль).

Даниловская — учит. крест. Никифоръ Никит. Лопатинскій, прав., народ. уч. (м. Лукомль).

Застариньская — уч-ца крест Анна Иван. Росанова, прав., народ. уч. (м. Лукомль).

Романкская — учит. крест. Михаилъ Калистрат. Замостьянинъ, прав., народ. уч. (г. Сѣнно, чрезъ Выс. Городецк. вол.).

Шашиловскаа — учит. крест. Михаилъ Емельян. Споткай, прав., народ. уч. (г. Сѣнно, Городецк. вол. прав.).

Хотлинская — учит. крест. Григорій Серг. Шидловскій, прав., народ. уч. (м. Черея).

Заборьская — учит. дочь свящ. Серафима Васил. Матыско, прав., двухкл. церк. шк. (м. Черея).

Малыя-Хольневичская — учит. крест. Платонъ Тимоѳ. Овчинко, прав., двухкл. церк. шк. (м. Черея).

Слидчанская — учит. крест. Иванъ Чехъ, прав., церк.-прих. шк. (м. Черея).

Литвякская — учит. крест. Сергѣй Ѳеодор. Петровичъ, прав., церк. прих. шк. (м. Черея).

Минютивская — учит. крест. Иванъ Свиридовъ, прав., народн. уч. (г. Сѣнно).

Топорищская — учит. крест. Іаковъ Алимп. Бедрицкій, прав., дом. образ. (м. Черея).

Запрудьская — учит. крест. Конст. Козикъ., прав., народ. уч. (г. Сѣнно, Городецк. вол. прав.).

Православные приходы.

г. Сѣнно.

Соборная Николаевская церковь — настоятель свящ. Ал-ндръ Аполлон. Девятнинъ, прав., реальн. уч.; свящ. Михаилъ Семен. Шафрановскій, прав., дух. семин. (принадлеж. къ 1 округу благоч.).

Покровская — свящ. Ѳеодоръ Симеон. Громыко, прав., дух. семин. (принадлеж. къ 1-му округу благоч.).

Для сайта BOOK-OLDS.RU

Сѣнненскій уѣздъ.

1-й округъ.

с. Алексиничи. Ильинская — свящ. Константинъ Іосиф. Бекаревичъ, прав., дух. семин. (адр. г. Сѣнно, чрезъ Пустынск. вол. прав.).

с. Великоселье. Успенская — свящ. Андрей Никол. Полубинскій, прав., дух. семин. (адр. — м. Смольяны).

с. Вѣйна. Покровская — свящ. Митрофанъ Васил. Сороколѣтовъ, прав., дух. семин. (адр. — г. Сѣнно).

с. Вядецъ. Свято-Духовская — свящ. Илія Петр. Бродовскій, прав., дух. семин. (адр. — г. Сѣнно).

с. Вятеръ. Георгіевская — свящ. Ал-ндръ Ермол. Терновъ, прав., дух. семин. (адр. — м. Черея).

с. Канево. Троицкая — свящ. Іосифъ Іоан. Рохманько, прав., дух. уч. (адр. — г. Сѣнно).

с. Коковчино. Ильинская — свящ. Констант. Аѳан. Бекаревичъ, прав., дух. семин. (адр. — м. Смольяны).

с. Неклюдово. Р.-Богородицкая — свящ. Митрофанъ Григор. Осмоловскій, ,прав., двухклас. учит. шк. (адр. — м. Обольцы).

с. Немойта. Покровская — свящ. Григорій Дмитр. Соминичъ, прав., дух. семин. (адр. — г. Сѣнно).

с. Новая Бѣлица. Р.-Богородицкая — свящ. Алексій Петр. Терновскій, прав;, дух. семин. (адр. — г. Сѣнно).

с. Рясна. Софійская — свящ. Василій Іоан. Цитовичъ, прав., дух. семин. (адр. — г. Обольцы).

с. Ульяновичи. Михайловская — свящ. Василій Ѳом. Курневичъ (онъ же и. д. благочиннаго), прав., дух. семин. (адр. — г. Сѣнно).

2-й округъ.

с. Буторово. Крестовоздвиженская — свящ. Петръ Чистяковъ, прав., дух. семин. (адр. — ст. Толочинъ).

с. Бѣлоцерковье. Троицкая — свящ. Павелъ Никол. Чудовичъ, прав., дух. семин. (адр. — м. Черея).

с. Волосово. Покровская — свящ. Ал-ндръ Іоан. Пржегоня-Никоновичъ, прав., дух. семин. (адр. — ст. Толочинъ).

с. Высокій Городецъ. Успенская — свящ. Василій Игнат. Малаховскій, прав., дух. семин. (адр. — г. Сѣнно).

с. Гили. Петро - Павловская — свящ. Платонъ Ѳеодор. Ліоренцевичъ, прав., дух. семин. (адр. — ст. Лукомль).

с. Гурецъ. Петро - Павловская — свящ. Василій Сафрон. Бекаревичъ, прав., дух. семин. (адр. — ст. Лукомль).

с. Григоровичи. Чудо-Михайловская — свящ. Владимиръ Аѳанас. Судиловскій, прав., гимн. (адр. — ст. Чашники, Витебск. губ.).

с. Заборье. Св.-Духовская — свящ. Михаилъ Васил. Коржевскій, прав., дух. уч. (адр. — ст. Лукомль).

с. Замочекъ. Кресто-Воздвиженская — свящ. Николай Михайл. Короткій, прав., дух. семин. (адр. — м. Черея).

с. Колодница. Петро - Павловская — свящ. Василій Арсен. Череповичъ, прав., дух. семин. (адр. — м. Черея).

Для сайта BOOK-OLDS.RU

с. Косеничи. Петро-Павловская — свящ. Михаилъ Стефан. Богдановскій, прав., дух. уч. (адр. — г. Сѣнно).

с. Лисичинъ. Кресто-Воздвиженская — свящ. Димитрій Андр. Дьяковъ. дом. образ.; (адр. — ст. Холопеничи, Минкс. губ.).

м. Лукомль. Воскресенская — прот. Палладій Іоан. Бончъ-Богдановскій, прав., дух. семин. (адр. — ст. Лукомль).

с. Почаевичи. Покровская — свящ. Онуфрій Паллад. Бончъ-Богдановскій, прав., дух. семин. (адр. — ст. Чашники, Витебск. губ.).

с. Пропица. Петро-Павловская — свящ. Константинъ Іоан. Піотуховичъ, прав., дух. семин. (адр. — м. Черея).

с. Рыдомль. Георгіевская — свящ. Ал-ндръ Ал-ндр. Скромновъ, прав., дух. семин. (адр. — г. Сѣнно).

м. Черея. Успенская — свящ. Стефанъ Ѳеодор. Добромысловъ (онъ же благочинный), прав., дух. семин. (адр. — м. Черея).

м. Черея. Воскресенская — свящ. Іаковъ Конст. Попейко, прав., дух. семин. (адр. — м. Черея).

3-й округъ.

с. Госьмиръ. Михайловская — свящ. Ал-ндръ Конст. Пятницкій, прав., дух. уч. (адр. — г. Сѣнно).

с. Дорогокупово. Преображенская — свящ. Григорій Евѳим. Тараринъ, прав., дух. семин. (Адр. — ст. Княжицы Р.-О. ж. д.).

с. Кичинъ. Успенская — прот. Іоаковъ Іоан. Раковскій, прав., дух. семин. (адр. — ст. Богушевская В. Ж. ж. д.).

с. Лугиновичи. Преображенская — свящ. Николай Платон. Соколовъ. прав., дух. семин. (адр. — г. Сѣнно).

с. Мощеное. Р.-Богородицкая — свящ. Сергій Ал-ндр. Ромзевичъ, прав., дух. семин. (адр. — г. Сѣнно).

с. Нерѣйша. Покровская — свящ. Стефанъ Ѳеодор. Шафрановскій, прав., дух. семин. (адр. — м. Смольяны).

с. Оболь. Успенская — свящ. Филаретъ Викент. Шабуніо, прав., дух. семин. (адр. — г. Сѣнно).

м. Островно. Успенская — свящ. Андрей Петр. Трусъ, прав., дух. семин. (адр. — ст. Старое Село, Витебск. губ.).

с. Пустынки. Крестовоздвиженская — свящ. Гавріилъ Ѳеодор. Свидерскій (онъ же благочинный), прав., дух. семин. (адр. — ст. Пустынки).

с. Скрыдлево. Богородицкая — свящ. Іоаннъ Петр. Билецкій, прав., дух. семин. (адр. — г. Витебскъ).

с. Соржица. Троицкая — свящ. Константинъ Ѳеодор. Шафрановскій, прав., дух. семин. (адр. — ст. Старое Село, Витебск. губ).

с. Ходчаны. Покровская — свящ. Владимиръ Флегонт. Забѣлинъ, прав., дух. семин. (адр. — г. Сѣнно).

4-й округъ.

м. Бобръ. Николаевская — свящ. Іаковъ Никол. Зятьевъ, прав., дух. семин. (адр. — ст. Бобръ).

с. Воронцевичи. Петро-Павловская — свящ. Михаилъ Васил. Соколовъ, прав., дух. семин. (адр. — ст. Кохановo).

с. Грушецъ. Космо-Даміановская — свящ. Іосифъ Ѳом. Курневичъ, прав., дух. семин. (адр. — ст. Крупка).

Сѣнненскій уѣздъ.

Для сайта BOOK-OLDS.RU

м. Друцкъ. Николаевская — свящ. Михаилъ Никол. Чудовичъ, прав., дух. уч. (адр. — ст. Толочинъ).

м. Крупка. Рождество-Богородицкая — свящ. Михаилъ Сав. Величко, прав.. дух. семин. (адр. — ст. Крупка).

с. Малявки. Михайловская — свящ. Ѳеодоръ Григор. Осиповъ, прав., дух. семин. (адр. — ст. Славное).

с. Новоселки. Успенская — свящ. Стефанъ Іоан. Синяковъ, прав., дух. семин. (адр. — ст. Толочинъ).

м. Обчуга. Преображенская — свящ. Ал-сѣй Ал-ндр. Акулинъ, прав., дух. семин. (адр. — ст. Бобръ).

с. Плиссы. Вознесенская — свящ. Василій Викент. Канарскій, прав., дух. уч. (адр. — ст. Бобръ).

с. Плосское. Покровская — свящ. Ѳеодоръ Ѳом. Шелютто, прав., дом. образ. (адр. — ст. Толочинъ).

м. Славяны. Петро-Павловская — свящ. Симеонъ Трофим. Хорошкевичъ, прав., дух. уч. (адр. — ст. Славное).

с. Смородина. Арх.-Михаиловская — свящ. Михаилъ Авксент. Яндовскій, прав., дух. уч. (адр. — ст. Бобръ).

м. Толочинъ. Покровская — прот. Димитрій Іоан. Забѣлинъ (онъ же благочинный), прав., дух. семин. (адр- — ст. Толочинъ).

с. Худовцы. Р.-Богородицкая — свящ. Сергій Ал-ндр. Савицкій, прав., дух. семин. (адр. — м. Бобръ).

с. Шійка. Георгіевская — свящ. Алексій Мартин. Колодовскій, прав., церковно-учит. шк. (адр. — ст. Бобръ).

с. Щавры. Покровская — свящ. Николай Никит. Никитинъ, прав., дух. семин. (адр. — ст. Холопеничи, Минск. губ.).

Монастырь.

Мужской.

Неклюдовская Борисо-Глѣбская пустынь. Настоятель — іеромонахъ Августинъ, прав., дом. образ.; ст. Коханово, Оршанск. у.

В. И. И.

Римско-католическое духовенство.

Бобринскій костелъ. Настоятель — ксендзъ Ал-ндръ Пухальскій, р.-кат., р.-кат. дух. семин. Адресъ — почт. ст. Бобръ, м. Бобръ.

Сѣнненскій костелъ. Настоятель — ксендзъ Іосифъ Круль (онъ же Сѣнненскій деканъ), р.-кат., р.-кат. дух. акад. Адресъ — г. Сѣнно.

Черейскій костелъ. Настоятель — ксендзъ Іоаннъ Янкевичъ, р.-кат., р.-кат. дух. семин. Адресъ — м. Черея.

Іудейское духовенство.

г. Сѣнно. Общественный раввинъ — мѣщ. Абр. Нехем. Бѣленькій, іуд., дом. образ.

м. Черея. Общественный раввинъ — мѣщ. Гилель Дов. Гольдбергъ, іуд. дом. образ.

м. Лукомль. Общественный раввинъ — мѣщ. Беръ Еселев. Липманъ, іуд., дом. образ.

Для сайта BOOK-OLDS.RU

В. В.

Управленіе Сѣнненскаго уѣзднаго воинскаго начальника.

Воинскій начальникъ — подполк. Дмитрій Виктор. Шевяковъ, прав., юнк. уч.; г. Сѣнно.

Дѣлопроизводитель — вакансія.

М. Ф.

Податная инспекція.

Податной инспекторъ (одинъ участокъ) — надв. сов. Матв. Льв. Окиншевичъ, прав., гимн.; г. Сѣнно.

Сѣнненское казначейство.

Казначей — кол. сов. Евѳим. Ив. Ястржембскій, прав., уѣздн. уч.

Старшій бухгалтеръ — тит. сов. Мих. Ник. Феськовъ, прав., город. уч.

И. д. кассира I разр. — кол. рег. Дмитрій Ѳеодор. Синичкинъ, прав., город. уч.

Бухгалтеры: I разр. — кол. рег. Иванъ Ефрем. Докутовичъ, прав., город. уч.; II разр. — кол. рег. Григорій Петр. Пролинскій, прав., уѣзд. уч.

Счетный чиновникъ — кол. рег. Сергѣй Дементь. Михайловъ, прав., уѣзд. уч.

Сѣнненское городское по квартирному налогу присутствіе.

Предсѣдатель — надв. сов. Матвѣй Львов. Окиншевичъ, прав., гимн.

Члены: кол. сов. Ефимъ Иван. Ястржембскій, прав., уѣзд. уч.; губ. секр. Ал-сѣй Антон. Дашкевичъ, прав., дух. уч.; н. ч. Апполинарій Степан. Горнаковъ, прав., уѣзд. уч.; двор. Викторъ Августин. Лозовскій, р.-кат., дом. образ. мѣщ. Шмуйла Гревнов. Каганъ, іуд., дом. образ.

Сѣнненская уѣздная оцѣночная комиссія.

Предсѣдатель — податной инспекторъ надв. сов. Матвѣй Львов. Окиншевичъ, прав., гимн.; г. Сѣнно.

Члены: лѣсничій Сѣнненскаго лѣсничества — надв. сов. Владимиръ Данил. Приходько, прав., лѣсн. инст.; казенная ферма Сѣнненск. у.; непремѣнный членъ Сѣнненской уѣздной управы по дѣл. зем. хоз. кол. рег. Илья Иванов. Кирьяновъ, прав., лѣсн. шк.; г. Сѣнно; двор. Василій Петр. Бурый, прав., дом. образ.; им. Оболь, Сѣнненск. у.; городской староста губернскій секретарь Ал-сѣй Антон. Дашкевичъ, прав., дух. уч.; г. Сѣнно; двор. Мечиславъ Валер. Бржостовскій, р.-кат., дом. образ.; им. Михалполье Сѣнненск. у.; крест. Ал-ндръ Данил. Кучко, прав., дом. образ.; заст. Бѣдствено, Латыговск. в., Сѣнненск. у.; крест. Андрей Демьян. Козикъ, прав., дом. образ.; д. Низкій Городецъ, Сѣнненск. у.; крест. Устинъ Карнѣевъ Береговино, прав., дом. образ.; д. Пацково, Сѣнненск. у.

Для сайта BOOK-OLDS.RU

Сѣнненскій уѣздный распорядительный комитетъ.

Предсѣдатель — уѣздный исправникъ.

Члены: уѣздный воинскій начальникъ, городской староста, податной инспекторъ, непремѣнный членъ уѣздной управы по дѣламъ земскаго хозяйства.

Сѣнненскій № 8 винный складъ.

г. Сѣнно.

Завѣдывающій — сынъ пот. двор. Адольфъ Юрьев. Федоровичъ, р.-кат., прогимн.

Помощникъ его — двор. Францъ Юрьев. Филиповичъ, р.-кат., уѣзд. уч.

Казенныя винныя лавки.

Свѣдѣнія по 20 февраля 1910 г. не доставлены.

Уѣздный комитетъ Попечительства о народной трезвости.

Предсѣдатель — уѣздный предводитель дворянства.

Члены: земскіе начальники 1, 2, 3, 4 и 5 участковъ, уѣздный воинскій начальникъ, уѣздный исправникъ, учитель-инспекторъ городского училища Романъ Иван. Тюшкевичъ, прав., учит. инст.; прот. Михаилъ Андр. Бобриковъ, прав., дух. семин., помощникъ акцизнаго надзирателя 2 округа надв. сов. Терентій Антон. Шафранскій, прав., унив.; податной инспекторъ, уѣздный врачъ, уѣздный наблюдатель церковно-приходскихъ школъ, городской староста, уѣздный членъ окружнаго суда, невремѣнный членъ Сѣнненской уѣздной управы по дѣламъ земскаго хозяйства кол. рег. Илья Иван. Кирьяновъ, прав., лѣсн. шк.; сѣнненскій городской судья кол. секр. Владим. Густав. Фреймаркъ, прав., унив.

Сѣнненская народная чайная.

Участковый попечитель — священникъ Іоаннъ Игнат. Зубовъ, прав., дух. семин.

Сидѣлица чайной — двор. Марья Виктор. Кучинская, р.-кат., дом. образ.

Сѣнненское ссудо-сберегательное товарищество.

Совѣтъ: предсѣдатель — мѣщ. Берка Залман. Апштейнъ іуд., дом. образ.

Товарищъ его — мѣщ. Айзикъ Вульфов. Хейфецъ, іуд., дом. образ.

Члены: мѣщ. Мендель Абрамов. Блюмъ, іуд., дом. образ.; мѣщ. Мендель Нотов. Шмитъ, іуд., дом. образ.; мѣщ. Шоломъ Мовшев. Ривкинъ, іуд., дом. образ.; мѣщ. Вигдеръ Симонов. Матлинъ, іуд,, дом. образ.

Кандидаты: мѣщ. Шліома Ельев. Драпкинъ, іуд., дом. образ.; мѣщ. Янкель Куселев. Клазъ, іуд., дом. образ.

Правленіе: предсѣдатель — купецъ Лейба Берковъ Певзнеръ, іуд., дом. образ.

Товарищъ его — купецъ Довидъ Гиршев. Раськнъ, іуд., дом. образ.

Казначей — мѣщ. Гирша Лейбов. Гинзбургъ, іуд., дом. образ.

Секретарь — мѣщ. Ицка Михелевъ Шульманъ, іуд., дом. образ.

Для сайта BOOK-OLDS.RU

Члены: мѣщ. Гирша Геселев. Каганъ, іуд., дом. образ.; мѣщ. Изроил, Янкелев. Хитрикъ, іуд., дом. образ.

Кандидаты: мѣщ. Гирша Мовшев. Цейтлинъ, іуд., дом. образ.; мѣщ. Лейба Янкелев. Гуревичъ, іуд., дом, образ.

Счетоводъ — мѣщ. Изроиль Берков. Марцинковскій, іуд., уѣзд. уч.

М. Т. и П.

Фабричная инспекція.

(г. Могилевъ, Офицеркая ул., д. Эйсмонтъ).

Старшій фабричный инспекторъ (1-го участка: г. Могилевъ и уѣзды: Могилевскій, Сѣнненскій, Оршанскій, Горецкій и Чаусскій). — ст. сов. Ник. Каллистов. Метельскій, прав., технол. инст.

Фабрики и заводы.

м. Крупка.

Фабрика спичечной соломки К. И. Свяцкаго, аред. С. Хатиноверъ и М. Годесъ.

Лѣсопильный заводъ К. И. Свяцкаго, аренд. С. Раппопортъ.

им. Райцы, близъ м. Толочина.

Лѣсопильвый заводъ и мельница В. В. Славинскаго, аренд. Г. Х. Маневичъ и М. Х. Кролъ.

им. Толочинъ-зарѣчный, при м. Толочинѣ.

Дрожжево-винокуренный заводъ В. В. Славинскаго и К°.

М. Ю.

Уѣздный членъ окружнаго суда по Сѣнненскому уѣзду.

Ст. сов. Никол. Семен. Казицинъ, прав., унив.

Товарищи прокурора.

Завѣдываетъ Сѣнненскими 1 и 2 слѣдственными участками, мѣстами заключенія Сѣнненскаго уѣзда, 4-мъ слѣдственнымъ участкомъ Оршанскаго уѣзда и предъявленіемъ заключеній въ Сѣнненскомъ уѣздномъ съѣздѣ — тит. сов. Викторъ Мих. Ельиицкій. прав., унив.; г. Могилевъ, Зеленая, д. Королько.

Судебные слѣдователи.

1-й участокъ (г. Сѣнно и волости Сѣнненскаго уѣзда: Пустынская, Замочская, Островенская, Латыговская и Ульяновичская). — тит. сов. Анат. Павл. Волочковъ, прав., унив. Камера — въ г. Сѣнно.

2-й участокъ (волости Сѣнненскаго уѣзда: Бобрская, Обчугская, Черей-

Для сайта BOOK-OLDS.RU

ская, Замочская, Лукомльская, Лисичинская и Павловичская Могилевскаго уѣзда). — тит. сов. Викторъ Іос. Новинскій, р.-кат., унив. Камера — въ м. Бобрѣ.

Волости Сѣнненскаго уѣзда: Зарѣчно-Толочинская, Высоко-Городецкая и Рясянская (3 уч. Оршанскаго уѣзда). — губ. секр. Констан. Аѳанас. Каптелевъ, прав., унив. Камера — въ г. Оршѣ.

Волости Сѣнненскаго уѣзда: Мошканская и Каковчинская (4 уч. Оршанскаго уѣзда). — кол. секр. Евг. Яковл. Смульскій, прав., унив. Камера — въ г. Оршѣ.

Почетные мировые судьи.

Д. ст. сов. Серг. Ал-сѣев. Шидловскій, прав., воен. уч.; г. Могилевъ, надв. сов Іос. Семен. Гаевскій, прав., ветер. инст.; им. Некрашево; двор. Станисл. Мих. Донброво р.-кат., землед.-такс. классы; им. Оболь; губ. секр. Борисъ Ал-ндр. Сементовскій-Курило, прав., сельск.-хоз. акад.; г. Сѣнно; кол. рег. Георгъ-Теодоръ-Рудольфъ Адам.-Леонтьев. фонъ-Рентельнъ, ев..лют., гимн.; им. Ходцы.

Городскіе судьи.

Гор. Сѣнно и м. Черея — кол. секр. Владимиръ Густав. Фреймаркъ, прав., унив. Камера — въ г. Сѣнно.

Судебный приставъ.

Надв. сов. Никол. Ив. Руссиновскій-Путято, прав., уѣзд. уч.

Нотаріусъ.

н. ч. Леонт. Петр. Ляневскій, прав., дом. образ.

Оршанская дворянская опека.

(Для уѣздовъ: Оршанскаго, Горецкаго и Сѣнненскаго).

г. Орша.

Предсѣдатель — Оршанскій уѣздный предводитель дворянства.

Засѣдатели: тит. сов. Михаилъ Иван. Ивановъ, прав., воен. уч.; тит. сов. Василій Степан. Цвѣтковъ, прав., дух. уч.

Письмоводитель (онъ же протоколистъ) — н. ч. Ѳедоръ Иван. Сиринъ, прав., дом. образ.

Сѣнненскій сиротскій судъ.

(г. Сѣнно).

Предсѣдатель — губ. секр. Ал-сѣй Антон. Дашкевичъ, прав., дух. уч.

Члены: кол. секр. Ѳеодоръ Станисл. Пашковскій, прав., дом. образ.; мѣщ. Иванъ Осип. Зеньковичъ, прав., дом. образ.; двор. Владиславъ Игнат. Малаховскій, р.-кат., уѣзд. уч.

Сѣнненское уѣздное тюремное отдѣленіе.

Предсѣдатель — уѣздный предводитель дворянства.

Директоры отдѣленія: уѣздный членъ Могилевскаго окружнаго суда по Сѣнненскому уѣзду — ст. сов. Николай Семен. Казицынъ, прав., унив.;

Для сайта BOOK-OLDS.RU

товарищъ прокурора по Сѣнненскому уѣзду — тит. сов. Викторъ Михайл. Ельницкій, прав., унив.; г. Могилевъ; городской судья — кол. секр. Владим. Густав. Фреймаркъ, прав., унив.; уѣздный исправникъ; городской староста; уѣздный врачъ; настоятель Сѣнненской соборной церкви; Сѣнненскій уѣздный казначей — кол. сов. Евфимъ Иван. Ястржембскій, прав., уѣзд. уч.

Сѣнненская тюрьма.

Начальникъ — губ. секр. Анатолій Іосиф. Раковскій, прав., дух. уч.

М. Н. П.

Сѣнненское общественное женское среднее учебное заведеніе.

Завѣдывающая — двор. Ал-ндра Конст. Карнѣева, прав.

Законоучители: свящ. Іоаннъ Зубовъ, прав., дух. сеним.; деканъ Іосифъ Круль, р.-кат., дух. акад.

Преподаватели: крест. Елена Игнат. Ефременкова, прав., гимн.; крест. Екатер. Евген. Хрусталева, прав., гимн.; мѣщ. Нина Стеф. Микульская, прав., гимн.; губ. секр. Андрей Григор. Карнѣевъ, прав., учит. сем.

Городское училище.

Учитель-инспекторъ — кол. секр. Романъ Иван. Тюшкевичъ, прав., учит. инст.

Законоучитель — свящ. Ѳеодоръ Громыко, прав., дух. семин.

Учители: (и. д.) кол. рег. Андрей Григор. Карнѣевъ, прав.; и. д. Елизавета Петр. Львова, прав.; (и. д.) н. ч. Николай Лонгин. Лотоцкій, прав., дух. семин.

Уч-ца французскаго языка — Ал-ндра Конст. Карнѣева, прав.

Штатный врачъ — кол. сов. Василій Ал-сѣев. Бекаревичъ, прав., унив.

Сѣнненское мужское приходское училище.

Законоучитель — свящ. Михаилъ Шафрановскій, прав., дух. семин.

Учитель — кол. рег. Конст. Кипр. Прокоповичъ, прав., учит. семин.

Сѣнненское женское приходское училище.

Законоучитель — вакансія.

Учительница — дочь свящ. Елена Осип. Крыжановская, прав., дух. уч.

Учительница рукодѣлія — Анна Иван. Шафранская, прав., шк. кройки.

Частное еврейское училище въ м. Крупкѣ.

Свѣдѣнія до 17 февраля 1910 г. не доставлены.

Частное еврейское училище въ м. Череѣ.

Содержательница — дочь купца Сора Мовшева Драпкина, іуд., дом. образ

Народныя училища.

Свѣдѣнія до 17 февраля 1910 г. не доставлены.

Для сайта BOOK-OLDS.RU

Г. У. З. и З.

Сѣнненская уѣздная землеустроительная комиссія.

Предсѣдатель — уѣздный предводитель дворянства.

Непремѣнный членъ Сѣнненской уѣздной землеустроительной комиссіи — губ. секр. Борисъ Ал-ндр. Сементовскій-Курило, прав., сельско-хоз. акад.

Члены по выбору отъ землевладѣльцевъ: двор. Мечиславъ Валеріан. Бржостовскій, р.-кат., дом. образ.; им. Михалполье; двор. Станиславъ Люціанъ Осецимскій, р.-кат., сел.-хоз. инст.; им. Гаврилково; двор. Василій Петр. Бурый, р.-кат., дом. образ.; им. Оболь.

Члены по выбору отъ крестьянъ: крест. Федосъ Ѳомичъ Донюшъ, прав., дом. образ.; д. Ховчи, Высоко-Городецкой вол.; крест. Петръ Ѳомичъ Латокурскій, прав., дом. образ.; д. Болюто, Чарейской вол.; крест. Конст. Степ. Володько, прав., дом. образ.; д. Ракиты, Пустынск. вол.

Секретарь — кол. рег. Макарій Игнат. Кожарскій, прав., уѣзд. уч.; г. Сѣнно.

Завѣдывающій лѣсничествомъ.

Лѣсничій Сѣнненскаго лѣсничества — тит. сов. Григ. Вас. Измалковъ, прав., лѣсн. учил.; с. Высокій Городокъ, Сѣнненскаго уѣзда.

Помощникъ его — н. ч. Ив. Никол. Романовъ, прав., низш. лѣсн. шк., с. Высокій Городокъ, Сѣнненскаго у.

Сѣнненское сельско-хозяйственное о-во.

Предсѣдатель — двор. Карлъ Іосиф. Свяцкій, р.-кат., реальн. уч. и загран. высш. агроном. зав.; им. Бѣлица, Сѣнненск. у. (почт. ст. Сѣнно).

Товарищъ его — кол. рег. Ѳедоръ Адам. фонъ-Рентельнъ, ев.-лют., гимн. им. Ходны, Сѣнненск. у., (почт. ст. Сѣнно).

Секретарь (и. д.) — Мечиславъ Казимир. Богушевскій, р.-кат., гимн.; им. Левково, Сѣнненск. у. (почт. ст. Смольяны).

Р. О^{во}. Кр. Кр.

Сѣнненскій мѣстный комитетъ Россійскаго о-ва Краснаго Креста.

Предсѣдательница — супруга д. ст. сов. Любовь Валеріан. Шидловская, прав., педагог. курсы; г. Могилевъ.

Товарищъ предсѣдательницы — д. ст. сов. Сергѣй Ал-сѣев. Шидловскій, прав., воен. уч.; г. Могилевъ.

Члены правленія: супруга надв. сов. Евгенія Антон. Гаевская, прав. дом. образ.; им. Некрашево, Сѣнненск. у.; двор. Елизавета Михайл. Донброво, р.-кат., дом. образ.; им. Оболь, Сѣнненск. у.; подполк. Дмитрій Викт, Шевяковъ, прав., юнк. уч.

Казначей-дѣлопроизводитель — тит. сов. Конст. Егор. Кадревичъ, р.-кат., уѣзд. уч.

Завѣдывающій складомъ — двор. Владиславъ Игнат. Малаховскій, р.-кат., уѣзд. уч.

Для сайта BOOK-OLDS.RU

Чаусскій уѣздъ.

М. В. Д.

Уѣздный Предводитель Дворянства.

Надв. сов. Викторъ Викторовичъ *Финне*.

Прав., Петерб. унив.

Письмоводитель его канцеляріи — отст. капит. Викторъ Юльевъ. *Рейхардтъ*, прав., реальн. уч. и юнк. уч.

Дворянское Депутатское Собраніе.

Членъ депутатъ Чаусскаго уѣзда — кол. асс. Серг. Ильичъ Казановичъ, прав., унив.; Б. Садовая, д. Дворянства.

Чаусскій уѣздный съѣздъ.

Предсѣдатель — уѣздный предводитель дворянства.

Члены: уѣздный членъ окружнаго суда ст. сов. Анатолій Никол. Аменитскій, прав., воен.-юрид. акад.; г. Чаусы; городской судья г. Чаусъ кол. асс. Михаилъ Ал-ндр. Гродзинскій, прав., унив.; г. Чаусы; поч. миров. Судья д. ст. сов. Василій Антон. Судзиловскій, прав., уѣзд. уч.; г. Могилевъ, Стошевъ пер., с. д.; поч. мир. суд. д. ст. сов. Андрей Владим. Назимовъ, прав., Демид. лицей; г. Умань, Кіевской губ.; поч. мир. суд. кол. асс. Робертъ Эдуард. Рего, ев.-лют., дом. образ.; им. Коровчино, Черневск. вол.; земскіе начальники: 1-го уч. — кол. асс. Николай Конст. Литвинскій, прав., унив.; г. Чаусы; 2-го уч. — шт. кап. Анатолій Антон. Рейнгольдтъ, прав., воен. уч.; м. Рясна; 3-го уч. — кол.рег. Владим. Михайл. Саченко-Сакунъ, прав., унив.; м. Черневка.

Члены по должности: уѣздный исправникъ тит. сов. Игнатій Иван. Гашкевичъ, прав., дух. семин.; г. Чаусы; податной инспекторъ надв. сов. Ал-ндръ Сафрон. Бекаревичъ, прав., дух. акад.; г. Чаусы; членъ уѣздной управы по дѣл. зем. хоз. кол. асс. Робертъ Эдуард. Рего, ев.-лют., дом. образ.; им. Коровчино, Черневск. вол.

Секретарь — вакансія.

Для сайта BOOK-OLDS.RU

Чаусское уѣздное по чиншевымъ дѣламъ присутствіе.

(Для уѣздовъ: Чаусскаго, Горецкаго, Быховскаго, Чериковскаго, Мстиславскаго и Климовичскаго).

Предсѣдатель — уѣздный предводитель дворянства.

Члены: земскіе начальники: 1-го уч. — кол. асс. Николай Конст. Литвинскій, прав., унив.; г. Чаусы; 2-го уч. — шт.-кап. Анатолій Антон. Рейнгольдтъ, прав., воен. уч.; м. Рясна; 3-го уч. — кол. рег. Владим. Михайл. Саченко-Сакунъ, прав., не оконч. унив.; м. Черневка; уѣздный исправникъ тит. сов. Игнатій Иван. Гашкевичъ, прав., дух. семин.; г. Чаусы; податной инспекторъ надв. сов. Ал-ндръ Сафрон. Бекаревичъ, прав., дух. акад.; г. Чаусы; городской судья г. Чаусъ кол. асс. Михаилъ Ал-сѣев. Гродзинскій, прав., унив.; г. Чаусы.

Членъ отъ землевладѣльцевъ — кол. асс. Робертъ Эдуард. Рего, ев.-лют., дом. образ.; им. Коровчино.

Секретарь — вакансія.

Чаусское уѣздное по воинской повинности присутствіе.

Предсѣдатель — уѣздный предводитель дворянства.

Члены: уѣздный исправникъ тит. сов. Игнатій Иван. Гашкевичъ, прав., дух. семин; воинскій начальникъ подполк. Василій Степ. Еременко, прав., юнк. уч.; непремѣнный членъ уѣздной управы по дѣл. земск. хозяйства кол. асс. Робертъ Эдуард. Рего, ев.-лют., дом. образ.

Дѣлопроизводитель — тит. сов. Петръ Захар. Бекаревичъ, прав., город. уч.

Полюбовное спеціальное межеваніе земель по Чаусскому уѣзду.

(г. Могилевъ, Жандармская, с. д.)

Посредникъ — кол. секр. Ал-ндръ Гавр. Громыко, прав., выд. экз. на ч.

Письмоводитель — кол. рег. Кузьминъ, прав., выд. экз. на ч.; г. Могилевъ, Краснопольскій пер., с. д.

Чаусскій Уѣздный Комитетъ по дѣламъ земскаго хозяйства.

Предсѣдатель — уѣздный предводитель дворянства надв. сов. Викторъ Виктор. Финне, прав., унив.; им. Елово, Чаусск. вол.

Члены: земскіе начальники: 1-го уч. — кол. асс. Николай Конст. Литвинскій, прав., унив.; г. Чаусы; 2-го уч. — шт.-кап. Анатолій Антон. Рейнгольдтъ, прав., воен. уч.; м. Рясна; 3-го уч. — кол. рег. Владим. Михайл. Саченко-Сакунъ, прав., не оконч. унив.; м. Черневка; непремѣнный членъ уѣздной управы — кол. асс. Робертъ Эдуард. Рего, ев. лют., дом. образ.; г. Чаусы: податной инспекторъ — надв. сов. Ал-ндръ Сафрон. Бекаревичъ, прав., дух. акад.; г. Чаусы; уѣздный исправникъ — тит. сов. Игнатій Иван.

Для сайта BOOK-OLDS.RU

Гашкевичъ, прав., дух. семин.; г. Чаусы; лѣсничій Чериковскаго лѣсничества — тит. сов. Никол. Эмил. Ассмусъ, прав., лѣсн. инст.; близъ д. Гиженки, Чериковск. у., казен. д. Пропойско-Городецкой дачи, почт. адр. — м. Пропойскъ; младшій инженеръ по дорожной части при Могилевской губернской управѣ; чаусскій городской голова — н. ч. Николай Діонис. Яроцкій-Бубель, прав., уѣзд. уч.; г. Чаусы.

Земскіе гласные.

Д. ст. сов. Николай Никол Епифановъ, прав., медико-хирург. акад.; им. Дрибинъ, Чаусск. у.; кол. асс. Сергѣй Ильичъ Казановичъ, прав., унив.; им. Кищицы, Гладковск. вол.; надв. сов. Ал-ндръ Иван. Чеховскій, р.-кат., лицей кн. Безбородко; им. Сухари, Гладковск. вол.; лич. поч. гражд. Ал-сѣй Емельян. Орловъ, прав., не оконч. гимн.; им. Варварино, Радомльск. вол.; крест. Арсеній Андр. Шарловскій, прав., народ. уч.; м. Дрибинъ; волостные старшины: Горской волости — крест. Иванъ Иван. Щемелевъ, прав., народ. уч.; фольв. Пуплы, Горской вол.; Чаусской волости — крест. Кузьма Миничъ Цыганковъ, прав., народ. уч.; с. Риминка, Чаусск. вол.; Ряснянской волости — крест. Емельянъ Иван. Старовойтовъ, прав., народ. уч.; м. Рясна, Ряснянск. вол.; Городецкой волости — крест. Петръ Петр. Сергѣевъ, прав., народ. уч. с. Городецъ, Городецк. вол.; представители отъ вѣдомствъ путей сообщенія: начальникъ 7-ой сухопутной дистанціи Кіевскаго отд. кол. асс. Михаилъ Михайл. Козубскій, прав., выдерж. испыт. на чинъ; г. Гомель; военнаго — Чаусскій уѣздный воинскій начальникъ подполк. Василій Семен. Ерещенко, прав., юнк. уч.; г. Чаусы; духовнаго: уѣздный наблюдатель церковныхъ школъ Чаусскаго уѣзда прот. Вас. Щербовъ, прав., дух. семин.; м. Сухари, Чаусск. у.; народнаго просвѣщенія: инспекторъ народныхъ училищъ 3-го участка Могилевской губ. — Михаилъ Ѳеодор. Назарьинъ, дух. акад.; г. Могилевъ.

Участвующіе въ комитетѣ по ветеринарной части — уѣздный ветеринарный врачъ н. ч. Конст. Архип. Чичкинъ, прав., ветерин. инст.; г. Чаусы; по медицинской части — сельскій врачъ 1-го уч. надв. сов. Чеславъ Кипріан. Ястржембскій, р.-кат., унив.; г. Чаусы.

Чаусская уѣздная управа по дѣламъ земскаго хозяйства.

Предсѣдатель уѣздный предводитель дворянства — надв. сов. Викторъ Виктор. Финне, прав., унив.; им. Елово, Чаусск. вол.

Члены: непремѣнный членъ управы — кол. асс. Робертъ Эдуард. Рего, ев.-лют., дом. образ. г. Чаусы.

Податной инспекторъ — надв. сов. Ал-ндръ Сафрон. Бекаревичъ, прав., дух. акад.; г. Чаусы.

Уѣздный исправникъ — тит. сов. Игнатій Иван. Гашкевичъ, прав., дух. семин.; г. Чаусы.

Входящіе въ составъ уѣздной управы земскіе гласные: надв. сов. Ал-ндръ Иван. Чеховскій, р.-кат., лицей кн. Безбородко; им. Сухари, Гладковск. вол.; лич. поч. гражд. Ал-сѣй Емельян. Орловъ, прав., дом. образ. им. Варварино, Радомльзк. вол.

Для сайта BOOK-OLDS.RU

Сельско-врачебная часть.

1-й участокъ.

Сельскій врачъ — надв. сов. Чеславъ Кипріан. Ястржембскій, р.-кат., унив.; г. Чаусы.

Фельдшера: кол. рег. Мануилъ Федор. Лобановъ, прав., фельдш. шк.; г. Чаусы; н. ч. Викентій Викент. Чучинъ, р.-кат., выд. исп. на зв. фельдш.; с. Радомль; н. ч. Ал-ндръ Иван Астапенковъ, прав., фельдш. шк.; с. Гладково..

Повивальная бабка — Нина Антон. Наумова, прав., повив. шк.; г. Чаусы.

2-й участокъ.

Сельскій врачъ — тит. сов. Станиславъ Октавіанов. Блажеевичъ, р.-кат., унив.; м. Дрибинъ.

Фельдшера: н. ч. Петръ Ефим. Воронцевъ, прав., фельдш. шк.; м. Дрибинъ; н. ч. Ефимій Ероф. Новиковъ, прав., выд. исп. назв. фельдш.; с. Городецъ н. ч. Ерофей Іосиф. Балдовскій, прав., фельдш. шк.; м. Черневка; н. ч. Николай Савел. Сироткинъ, прав., выд. исп. на зв. фельдш.; м. Рясна.

Повивальная бабка — Неонила Михайл. Воронцова, прав., повив. шк.; м. Дрибинъ.

Фельдшера: кол. рег. Григорій Федор. Лабчевскій, прав., фельдш. шк.; с. Голени; н. ч. Филип. Стефан. Сидняковъ, прав., выд. исп. на зв. фельдш.; м. Горы.

Ветеринарная часть

Ветеринарный врачъ — н. ч. Конст. Архип. Чичкинъ, прав., ветерин инст.; г. Чаусы.

Фельдшера: н. ч. Онисимъ Тимоф. Стучковъ, прав., выд. исп. на зв. ветерин. фельдш.; г. Чаусы; н. ч. Стефанъ Иван. Слѣдюковъ, прав., выд. исп. на зв. ветер. фельдш.; м. Дрибинъ.

Административно-врачебная часть.

Уѣздный врачъ (и. д.) — кол. сов. Петръ Филип. Толочиновъ, прав., мед.-хир. акад.; г. Чаусы.

Уѣздный фельдшеръ (и. д.) — н. ч. Игн. Олимп. Кисляковъ, прав.; г. Чаусы.

Уѣздная повивальная бабка — Ефр. Осип. Кулешова, прав.; г. Чаусы.

Городовой врачъ — вакансія.

Чаусская городская дума.

Гласные: мѣщ. Антонъ Титовъ Бордзиловскій, прав., дом. образ.; мѣщ. Николай Діонисіев. Яроцкій-Бубель, прав., уѣзд. уч.; мѣщ. Петръ Семен. Серафимовъ, прав., приход. уч.; мѣщ. Григорій Кузьм. Лакизо, прав., дом. образ.; губ. секр. Михаилъ Иван. Баньковскій, прав., уѣзд. уч.; крест. Никита Ал-сѣев. Лазаревъ, прав., дом. образ.; отст. тит. сов. Иванъ Евфимов. Лазаревичъ-Шепелевичъ, прав., уѣзд. уч.; мѣщ. Евфимъ Матвѣев. Романовскій, прав., дом. образ.; мѣщ. Максимъ Осипов. Балдовскій, прав., дом. образ.; мѣщ. Михаилъ Иванов. Аржаной, прав., дом. образ.; двор. Болеславъ Яков-

Для сайта BOOK-OLDS.RU

лев. Ракуса-Сущевскій, р.-кат.; им. Глинище, Чаусск. у.; мѣщ. Архипъ Степан. Хруцкій, прав., дом. образ.; мѣщ. Василій Самуйлов. Аржаной, прав., уѣзд. уч.; мѣщ. Осипъ Васильев. Хоцкій, прав., дом. образ.; мѣщ. Осипъ Григор. Шилко, прав., дом. образ.; мѣщ. Стефанъ Ѳомичъ Куземкинъ, прав., приход. уч.; кол. секр. Кириллъ Осипов. Оболонскій, прав., выдерж. исп. на чинъ; г. Климовичи; мѣщ. Степанъ Никол. Гинтофтъ, прав., дом. образ.; мѣщ. Иванъ Павлов. Зеленьковъ, прав., дом. образ.; мѣщ. Семенъ Евфимов. Мясниковъ, прав., приход. уч.; мѣщ. Павелъ Стефанов. Цыбульскій, прав., дом. образ.; купецъ 2 й гильдіи Мовша Лейзаров. Лифшицъ, іуд., дом. образ.; г. Могилевъ, Шкловская, д. Кагана; мѣщ. Абрамъ Гилимов. Мирскій, іуд., дом. образ.

Чаусская городская управа.

Городской голова — н. ч. Николай Діонисіев. Яроцкій - Бубель, прав., уѣзд. уч.

Члены: н. ч. Петръ Семенов. Серафимовъ, прав., приход. уч.; н. ч. Евфимъ Матвѣев. Романовскій, прав., дом. образ.

Мѣщанскія управы.

Черневская. Староста — мѣщ. Аронъ Михелев. Певзнеръ, іуд., дом. образ. (адр. — м. Черневка).

Дрибинская. Староста — мѣщ. Ицка Залманов. Эпштейнъ, іуд., дом. образ. (адр. — м. Дрибинъ).

Рясянская. Староста — мѣщ. Беніоминъ Аронов. Тылкинъ, іуд., дом. образ. (адр. — м. Рясна.

Горская. Староста — мѣщ. Аба Гершанов. Генькинъ, іуд., дом. образ. (адр. — м. Горы).

Сухаревская. Староста — мѣщ. Левикъ Айзиков. Шапиро, іуд., дом. образ. (адр. — м. Сухари).

Чаусское уѣздное полицейское управленіе.

Исправникъ — тит. сов. Игнатій Иван. Гашкевичъ, прав., дух. семин.
Помощникъ его — надв. сов. Даніилъ Иван. Кузовлевъ, прав., уѣзд. уч.
Секретарь — н. ч. Петръ Петр. Прокулевичъ, прав., уѣзд. уч.
Столоначальники: кол. рег. Констант. Аѳанас. Серафимовъ, прав., уѣзд. уч.; губ. секр. Эрастъ Рафаил. Романовскій, прав., уѣзд. уч.

Регистраторъ — н. ч. Іоакимъ Мих. Жирновъ, прав., дом. образ.

Полицейскій надзиратель — кол. секр. Петръ Иван. Герасимовъ, прав., город. уч.

Пристава:

1-го стана — кол. асс. Стефанъ Семен. Судзиловскій, прав., уѣзд. уч.; м. Сухари.

2-го стана — губ. секр. Поліевктъ Дмитр. Сухадольскій, прав., город. уч.; м. Рясно.

3-го стана — губ. секр. Иванъ Мартын. Зайцевъ, прав., город. уч.; м. Дрибинъ.

Для сайта BOOK-OLDS.RU

Полицейская стража Чаусскаго уѣзда.

Завѣдывающій II отдѣломъ конно-полицейской стражи — поруч. Эмил. Эмил. Данишевскій-Лустъ, ев.-люг., кав. юнк. уч.; г. Гомель.

Заѣдывающій II отдѣломъ пѣшей полицейской стражи — рот. Іос. Ант. Савицкій, прав., юнк. уч.; г. Могилевъ, Кладбищенскій пер.,д. Кагана.

Чаусское добровольное пожарное о-во.

Правленіе: предсѣдатель — тит. сов. Игнатій Иван. Гашкевичъ, прав., дух. семин.

Члены: кол. асс. Ал-ндръ Сафрон. Бекаревичъ, прав., дух. акад.; мѣщ. Мовша Лейзер. Лившицъ, іуд. дом. образ.; мѣщ. Ицка Хаим. Гусьманъ, іуд., дом. образ.; мѣщ. Мовша Мовшев. Шикъ, іуд., дом. образ.; двор. Іосифъ Стан. Рожановскій-Романовъ, р.-кат., дом. образ.; двор. Болеславъ Яков. Ракуса-Сущевскій, р.-кат., дом. образ.; мѣщ. Юдель Довид. Эфросъ, іуд., дом. образ.; мѣщ. Файбишъ Лейбов. Рахелькинъ, іуд., дом. образ.

Начальникъ охотниковъ (онъ же и секретарь) — губ. секр. Эрастъ Рафаил. Романовскій, прав., уѣзд. уч.

Сухаревское добровольное пожарное о-во.

(м. Сухари Чаусскаго у.).

Предсѣдатель — мѣщ. Абр. Пейсах. Баевскій (онъ же секретарь и казначей), іуд., дом. образ.

Членъ — мѣщ. Залманъ Менделев. Іофе, іуд., дом. образ.

Горское добровольное пожарное о-во.

(м. Горы, Чаусскаго у).

Предсѣдатель — свящ. Порфирій Синяковъ, прав., дух. семин.

Чаусское городское о-во взаимнаго отъ огня страхованія.

Правленіе: предсѣдатель — мѣщ. Абрамъ Гилимов. Мирскій, іуд., дом. образ.

Члены: мѣщ. Мееръ Мовшев. Шикъ, іуд., дом. образ.; кол. секр. Игнатій Иван. Яцковскій, прав., уѣзд. уч.; мѣщ. Ицка Хаимов. Гусьманъ, іуд., дом. образ.; мѣщ. Степанъ Мирон. Раковичъ, прав., дом. образ.

Агенты страховыхъ о-въ.

«Могилевское губернское взаимнаго отъ огня страхованіе» Агентъ — двор. Болесл. Яковл. Ракуса-Сущевскій, р.-кат., дом. образ.; им. Глинище, Чаусск. у.

Для сайта BOOK-OLDS.RU

г. Чаусы.

О-во «Россія». Агентъ — мѣщ. Калманъ Ицков. Гинзбургъ, іуд., дом. образ.

О-во «Саламандра». Агентъ — мѣщ. Абрамъ Гилимов. Мирскій, іуд., дом. образ.; г. Чаусы.

Почта и телеграфъ.

Чаусская почтово-телеграфная контора.

Начальникъ — надв. сов. Никол. Вас. Жуковскій, прав., выд. исп. на ч.

Рясянское почтово-телеграфное отдѣленіе.

Начальникъ — кол. рег. Петр. Филип. Лабынцевъ, прав., уѣзд. уч.

Сухаринское почтовое отдѣленіе.

Начальникъ (и. д.) — н. ч. Мих. Терент. Недзвѣдскій, прав., город. уч.

О-во пособія бѣднымъ г. Чаусъ.

Правленіе: предсѣдатель — мѣщ. Юдель Довид. Эфросъ, іуд., дом. образ.

Члены: мѣщ. Шевель Нохимов. Славинъ, іуд., дом. образ.; мѣщ. Абрамъ Гилимов. Мирскій, іуд., дом. образ.; мѣщ. Ицка Хаимов. Гусьманъ, іуд., дом. образ.

Об-во распространенія средняго образованія въ г. Чаусахъ.

Правленіе: предсѣдатель — кол. асс. Михаилъ Ал-сѣев. Гродзинскій, прав., унив.

Члены: надв. сов. Викторъ Виктор. Финне, прав., унив.; кол. асс. Алекс. Сафрон. Бекаревичъ, прав., унив.; кол. асс. Николай Конст. Литвинскій, прав., унив; надв. сов. Николай Васил. Жуковскій, прав., дом. образ.; мѣщ. Шевель Нохимов. Славинъ, іуд., дом. образ.; мѣщ. Абрамъ Гилимов. Мирскій, іуд., дом. образ.; мѣщ. Мееръ Мовшев. Шикъ, іуд., дом. образ.; мѣщ. Есель Абрам Гольдинъ, іуд., дом. образ.

Чаусскій отдѣлъ союза русскаго народа.

Учредитель и почетный предсѣдатель — мѣщ. Никита Ал-сѣев. Лазаревъ, прав., дом. образ.

Предсѣдатель — крест. Ѳеодосій Яков. Кравченко, прав., дом. образ.

Члены: тит. сов. Авксентій Захар. Коржовъ, прав., учит. семин.; мѣщ. Евфимъ Иван. Романовскій, прав., дом. образ.

Чаусское общественное собраніе.

Старшины: ст. сов Анатолій Никол. Аменитскій (онъ же предсѣдатель совѣта старшинъ), прав., воен.-юрид. ак.; кол. асс. Ал-ндръ Сафрон. Бекаревичъ, прав., дух. ак.; тит. сов. Петръ Захар. Бекаревичъ, прав., город. уч.; надв. сов. Иванъ Ал-нров. Хрулинскій-Бурбо, прав., город. уч.; кол. асс. Иванъ Иван. Козловскій, прав., унив.; кол. сов. Владим. Иван. Матіясевичъ, прав., дом. образ.; н. ч. Максимъ Брониславъ. Обрембковскій, прав., унив.

Чаусскій уѣздъ.

Для сайта BOOK-OLDS.RU

Чаусское общество потребителей.

Правленіе: предсѣдатель — ст. сов. Анатолій Никол. Аменитскій, прав., воен. юрид. ак.

Члены: надв. сов. Викторъ Виктор. Финне, р.-кат., унив.; надв. сов. Чеславъ Кипріян. Ястржембскій, р.-кат., унив.; тит. сов. Авксентій Захар. Коржовъ, прав. учит. семин.

Аптеки.

г. Чаусы. Владѣлица — мѣщ. Рыва Янкелев. Малкина, іуд., дом. образ.

м. Дрибинъ. Владѣлецъ — Вульфъ Меер. Гиршвальдъ, іуд., гимн.

Библіотеки.

г. Чаусы.

Попечительства народной трезвости. Завѣдывающая — дочь кол. секр. Анастасія Ильин. Серафимова, прав., прих. уч.

Владѣлецъ — лич. поч. гражд. Филиппъ Ѳеодор. Кулешовъ прав., учит. инст.

Книжный магазинъ.

г. Чаусы. Владѣлецъ — мѣщ. Лейзеръ Михелев. Малкинъ, іуд., дом. образ.

Типографія.

г. Чаусы. Владѣлецъ — мѣщ. Ицка Шендеров. Ратнеръ, іуд., дом. образ.

Книжная лавка.

г. Чаусы. Владѣлецъ — мѣщ. Мендель Берков. Ерманокъ, іуд. дом. образ.

Контора дилижансовъ.

г. Чаусы. Содержатель — купецъ Элья Ицков. Маховеръ, іуд. дом. образ.
Завѣдывающій конторой — мѣщ. Мовша Ицков. Рывкинъ, іуд., дом. образ.
м. Сухари. Завѣдывающій — мѣщ. Лейба Хаимов. Раськинъ, іуд., дом. образ.

Арестный домъ.

Попечитель — кол. асс. Михаилъ Ал-сѣев. Гродзинскій, прав., унив.
Смотритель — н. ч. Михаилъ Викт. Печковскій, прав., дом. образ.

Чаусское уѣздное отдѣленіе Могилевскаго епархіальнаго училищнаго совѣта.

Предсѣдатель — прот. Лавръ Никол. Полубинскій, прав., дух. семин.; г. Чаусы. Воскресенская церк.

Для сайта BOOK-OLDS.RU

Члены: д. ст. сов. Вас. Ант. Судзиловскій, прав., уѣзд. уч.; г. Могилевъ, Стошевъ пер., с. д.; свящ. Іоаннъ Іоаннов. Рохманько, прав., унив.; с. Желивье, Чаусск. у.; свящ. Сергій Дорим. Долгополовъ, прав., дух. семин.; с. Головенчицы, Чауск. у.; уѣздный исправникъ кол. сов. Игнат. Ив. Гашкевичъ, прав., дух. семин.; г. Чаусы; земскій начальн. 1-го уч. надв. сов. Николай Конст. Литвинскій, прав., унив.; г. Чаусы; податной инспекторъ над. сов. Ал-ндр. Софр. Бекаревичъ, прав., дух. акад.; г. Чаусы; учитель инсп. городского уч. кол. сов. Ал-ндръ Никол. Петкевичъ, прав., учит. инст.; г. Чаусы; свящ. Ѳеодоръ Игнат. Бекаревичъ (онъ же дѣлопроизвод. и казначей), прав., дух. семин.; г. Чаусы; уѣздный наб. цер. школъ протоіер. Вас. Геор. Щербовъ, прав., дух. семин.; м. Сухари, Чаусск. у.

Члены по должности: благочинные и зем. начальн. 2-го и 3-го участка

Инспекція церковно-приходск. школъ.

Уѣздный наблюдатель церковно-приходскихъ школъ — прот. Вас. Щербовъ, прав., дух. семин.; м. Сухари, Чаусск. у.

Церковно-приходскія школы.

Двухклассная школа.

(м. Сухари).

Законоучитель прот. Вас. Щербовъ, прав., дух. семин.

Учители: Иванъ Вас. Трусевичъ, прав., дух семин.; Павелъ Владим. Юденичъ; прав., дух. семин.; Яковъ Иванов. Козловъ, прав., двухклас. шк.

Одноклассныя школы

Благовичская — закон. свящ. Алексѣй Смирновъ, прав., дух. семин.; учит. крест. Стефанъ Романовскій, 2-хъ кл. шк. (с. Благовичи).

Головичская — закон. свящ. Сергій Пиневичъ, прав., дух. семин.; учит. крест. Гавріилъ Далецкій, прав., 2-хъ-кл. шк. (ст. Рясна).

Ждановичская — закон. свящ. Іоаннъ Чоловскій, прав., дух. уч.; учит. крест. Иванъ Колтыгинъ, прав., 2-хъ-кл. шк. (ст. Сухари).

Желивская — закон. свящ. Іоаннъ Рохманько, прав., унив.; учит. крест. Максимъ Ладошкинъ, прав., 2-хъ-кл. шк. (г. Чаусы).

Голевенчицкая — закон. свящ. Сергій Долгополовъ, дух. семин.; учит. дочь свящ. Зинаида Борцевичъ, прав., дух. жен. уч. (г. Чаусы).

Котелевская — закон. свящ. Петръ Малишевскій, прав., дух. семин.; учит. крест. Филимонъ Карамазовъ, прав., 2-хъ-кл. шк. (г. Горки).

Киркоровская — закон. діак. Леонидъ Шелепинъ, прав., дух. уч.; учит. Анастасія Кошевицкая прав., дом. образ. (Сухари).

Кищицкая — закон. свящ. Петръ Корелинъ, прав., дух. семин.; учит. Агафія Бояковичъ, прав., жен. дух. уч. (ст. Сухари).

Кледневичская — закон. свящ. Тимофей Голодковскій, прав., дух. семин.; учит. крест. Иванъ Сеньковъ; 2-хъ кл. шк. (г. Горки).

Коровчинская — закон. свящ. Георгій Стратановичъ, прав., дух. семин.; учит. Евлампія Поликарповичъ, прав., жен. гимн. (ст. Сухары).

Нивищинская — закон. прот. Петръ Шинкевичъ прав., дух. семин.; уч-цы: дочь крест. Елена Гладковская, прав., второкл. шк. и дочь крест. Пелагія Куродова, прав., второкл. шк. (г. Горки).

Ново-Прибужская — закон. свящ. Иванъ Чоловскій, прав., дух. семин.; учит. крест. Василій Прохоровъ, прав., второкл. шк. (Новое-Прибужье).

Для сайта BOOK-OLDS.RU

Мокрядская — закон. свящ. Николай Кошнеровъ, прав., двухклас. шк.; уч-ца вд. свящ. Александра Лобова, прав., дух. уч. (ст. Сухари).

Прилѣсская — закон. свящ. Георгій Навроцкій, прав., дух. семин.; уч-ца Надежда Щербова, прав., второкл. шк. (г. Чаусы).

Пѣтуховская — закон. свящ. Іоаннъ Шабуніо, прав., дух. семин.; уч-ца Вѣра Иванова, прав., второкл. шк. (г. Чаусы).

Рясянская — закон. свящ. Николай Шафрановскій, прав., дух. семин.; уч-ца Софія Горбикъ, прав., женск. гимн.; помощн. уч-цы крест. Иванъ Журавскій, прав., второкл. шк. (ст. Рясна).

Риминская — закон. свящ. Михаилъ Потаповичъ, прав., дух. семин.; учит. крест. Онисимъ Краснощекій, прав., 2-хъ-кл. шк. (Чаусы).

Супоничская — закон. діак. Леонидъ Шелепинъ, прав., дух. уч.; учит. Діомидъ Малюнжевичъ, прав., 2-хъ-кл. шк. (ст. Сухари).

Сусловская — закон. свящ. Александръ Строгановъ, прав., дух. семин.; уч-ца Александра Пушкаревичъ, прав., жен. уч. (Рясна).

Самулковская — закон. свящ. Петръ Бржезинскій прав., дух. семин.; уч-ца Надежда Бржезинская, прав., жен. уч. (г. Рясна).

Хоньковичская — закон. свящ. Георгій Стратоновичъ, прав., дух. семин.; учит. Евменій Лазаренковъ, прав., 2-хъ-кл. шк. (Сухари).

Старо-Кожевская — закон. свящ. Иванъ Чоловскій, прав., дух. семин.; уч-ца Анна Парфенинкова, прав., дом. образ. (г. Горки)

Городецкая — закон. свящ. Иванъ Чоловскій, прав., дух. семин.; уч-ца Александра Апрѣлева, прав., жен. уч. (г Горки).

Хотѣтовская — закон. свящ. Андрей Цытовичъ, прав., дух. семин.; учит. Василій Бичуковъ, прав., 2-хъ-кл. шк. (г. Чаусы).

Бохотецкая — закон. свящ. Игнатій Дудковъ, прав., 2-хъ-кл. цер.-пр.; шк.; учит. крест. Василій Марченко, 2-хъ-кл. шк. (г. Чаусы).

Добро-Дворская — закон. свящ. Лавръ Баташенъ, прав., дух. семин.; учит. крест. Григорій Сборщиковъ, прав., 2-хъ-кл. шк. (г. Горки).

Войниловская — закон. свящ. Андрей Цитовичъ, прав., дух. семин.; учитель Захарій Щербовъ прав., 2 хъ-кл. шк. (Чаусы).

Васьковичская — закон. свящ. Михаилъ Костюшко, прав., дух. семин.; учит. крест. Семенъ Ковалевъ, прав., 2-хъ кл. шк. (Сухари).

Хацковичская — закон. свящ. Игнатій Дудковъ прав.,2-хъ кл. ц. пр. шк.; учит. крест. Власій Шипиковъ, прав., 2-хъ-кл. шк. (Чаусы).

Быновская — закон. свящ. Георгій Навроцкій, прав., дух. семин.; уч-ца мѣщ. Софія Лазарева, прав., второкл. шк. (Чаусы).

Лебедевская — закон. свящ. Порфирій Синяковъ, прав., дух. семин.; учит. крест. Никифоръ Дмитріевъ, прав., второкл. шк. (Горки).

Горская — закон. свящ. Сергій Четыркинъ, прав., дух. семин.; учит. крест. Григорій Щербаковъ, прав., 2-хъ-кл. шк. (г. Горки).

Рекотская — закон. свящ. Лавръ Баталинъ, прав., дух. семин.; учит. крест. Андрей Жиркевичъ прав.,2-хъ-кл. шк. (г. Горки).

Старо-Прибужская — зак. свящ. Сергій Пиневичъ, прав., дух. семин. учит. крест. Никита Киреевъ, прав., 2-хъ кл. шк. (Чаусы).

Медвѣдовская — закон. свящ. Антоній Кострицкій, прав , дух. семин. учит. Сергій Кабанцевъ, прав., 4-хъ-кл. гор. уч. (Чаусы).

Щежерская — закон. свящ. Антоній Кострицкій, прав., дух. семин.; учит. крест. Климентъ Аггеевъ, прав., 2-хъ-кл. шк. (Чаусы).

Для сайта BOOK-OLDS.RU

Горбовичская — закон. свящ. Андрей Цытовичъ, прав., дух. семин.; учит. крест. Петръ Сайченковъ, прав., 2-хъ кл. шк. (г. Чаусы).

Полящицкая — зак. свящ. Сергій Четыркинъ, прав., дух. семин.; учит. крест. Алексѣй Чубуковъ, прав., 2-хъ-кл. шк. (Горки).

Старо-Дрибинская — зак. свящ. Павелъ Квятковскій, прав., дух. семин.; учит. крест. Исидоръ Ликсуновъ, прав., 2-хъ кл. шк. (Рясна).

Радомльская — закон. свящ. Александръ Цытовичъ, прав., дух. семин.; учит. крест. Александръ Софоновъ, прав., 2-хъ-кл. шк. (Чаусы).

Православные приходы.

г. Чаусы.

Воскресенская — настоятель прот. Лавръ Никол. Полубинскій, прав., дух. семин. (принадлеж. къ 1-му благоч).

Георгіевская — свящ. Ѳеодоръ Игнат. Бекаревичъ, прав., дух. семин. (принадлежитъ къ 1-му благоч.).

Николаевская — свящ. Петръ Васил. Юркевичъ, прав., дух. семин. (принадлеж. къ 1-му благоч.).

Чаусскій уѣздъ.

1-й округъ.

с. Благовичи. Николаевская — свящ. Алексѣй Дмит. Смирновъ, прав., дух. сем. (адр. г. Чаусы).

с. Бохоть. Р.-Богородицкая — свящ. Игнатій Симеон. Дудковъ, прав., церк.-учит. шк. (адр. г. Чаусы).

с. Гладково. Св.-Духовская — свящ. Михаилъ Адам. Косцюшко, прав., дух. семин.

с. Голени. Успенская — свящ. Антоній Илларіон. Кострицкій, прав., дух. семин. (адр. г. Чаусы).

с. Головенчицы. Р.-Богородицкая — свящ. Сергій Доримедон. Долгополовъ, (онъ же благочинный), прав., дух. семин. (адр. г. Чаусы).

с. Желивье. Св.-Духовская — свящ. Іоаннъ Іоан. Рахманьковъ, прав., дух. семин. и унив. (адр. г. Чаусы).

с. Мокрядка. Борисо-Глѣбская — свящ. Николай Никит. Кошнеровъ, прав., церк.-учит. шк. (адр. г. Чаусы).

с. Прилѣсье. Св.-Духовская — свящ. Георгій Серг. Навроцкій, прав., дух. семин. (адр. г. Чаусы).

с. Пѣтухи. Св.-Духовская — свящ. Іоаннъ Васил. Шабуніо, прав., дух. семин. (адр. г. Чаусы).

с. Радомль. Успенская — свящ. Ал-ндръ Стефан. Цитовичъ, прав., дух. семин. (адр. г. Чаусы).

с. Риминка. Николаевская — свящ. Михаилъ Владим. Потаповичъ, прав., дух. семин. (адр. ст. Придорожье).

м. Рясна. Троицкая — свящ. Дмитрій Іоанн. Случановскій, прав., дух. семин.; свящ. Николай Симеон. Шафрановскій, прав., дух. семин. (адр. м. Рясна).

с. Сусловка. Вознесенская — свящ. Александръ Адріан. Строгановъ, прав., дух. семин. (адр. г. Чаусы).

Для сайта BOOK-OLDS.RU

м. Сухари. Успенская — прот. Василій Георг. Щербовъ, прав., дух. семин. (адр. м. Сухари).

с. Самулки. Ильинская — свящ. Петръ Георг. Бжезинскій, прав., дух. учил. (адр. г. Чаусы).

с. Хотѣтово. Св.-Духовская — свящ. Андрей Ильичъ Цитовичъ, прав., дух. семин. (адр. ст. Горбовичи).

2-й округъ.

м. Горы. Іоанно-Предтеченская — свящ. Порфирій Іоан. Синяковъ, прав., дух. семин. (адр. г. Горки).

м. Горы. Николаевская — свящ. Сергій Стефан. Четыркинъ, прав., дух. семин. (адр. г. Чаусы).

с. Головичи. Троицкая — свящ. Сергій Іоан. Пиневичъ, прав., дух. семин. (адр. м. Рясна).

с. Городецъ. Петро-Павловская — свящ. Іоаннъ Іоан. Чоловскій, прав., дух. семин.

м. Дрибинъ. Преображенская — свящ. Павелъ Ѳеодор. Квятковсній, прав., дух. семин. (адр. м. Рясна).

с. Добрый-Дворъ. Николаевская — свящ. Лавръ Симеон. Баталинъ, прав., дух. уч. (адр. г. Горки).

с. Ждановичи. Вознесенская — свящ. Владимиръ Іоан. Чоловскій, прав., дух. уч. (адр. м. Сухари).

с. Кищицы. Покровская — свящ. Петръ Максим. Корелинъ, прав., дух. семин. (адр. м. Сухари чрезъ Черневское вол. правл.).

с. Кледневичи. Николаевская — свящ. Тимоѳей Іосиф. Голодковскій (онъ же благочинный), прав., дух. семин. (адр.

с. Коровчино. Георгіевская — свящ. — вакансія. (адр. м. Сухари).

с. Котелево. Преображенская — свящ. Петръ Стефан. Малишевскій, прав., дух. семин. (адр. г. Горки).

с. Студенецъ. Богородицкая — свящ. Матѳей Васил. Сапѣжко, прав., город. уч. (адр. м. Шамово).

м. Черневка. Св.-Духовская — свящ. Николай Васил. Сущинскій, прав., дух. семин. (адр. м. Сухари).

В. И. И.

Римско-католическое духовенства.

Радомльскій костелъ. Настоятель — ксендзъ Іеронимъ Будрисъ, р.-кат., р.-кат. дух. семин. (почт. ст. Чаусы, с. Радомль).

Рясненскій костелъ. Филіалистъ — ксендзъ Доминикъ Лятукъ, р.-кат., р.-кат. дух. семин. (почт. ст. Рясна, м. Рясна).

Іудейское духовенство.

г. Чаусы. Казенный общественный раввинъ — мѣщ. Шмуиль Лейбов. Дозорцевъ, іуд., дом образ.

Для сайта BOOK-OLDS.RU

М. В.

Управленіе Чаусскаго уѣзднаго воинскаго начальника.

Воинскій начальникъ — подполк. Василій Семенов. Ерещенко, прав.. юнк. уч.

Дѣлопроизводитель — губ. секр. Петръ Никол. Гуща, прав., уѣзд. уч.

М. Ф.

Податная инспекція.

Податной инспекторъ (одинъ участокъ) — надв. сов. Ал-ндръ Сафр. Бекаревичъ, прав., дух. акад.; г. Чаусы.

Чаусское казначейство.

Казначей — надв. сов. Иванъ Ал-ндр. Хрулинскій-Бурбо. прав., уѣзд. уч.

Старшій бухгалтеръ — тит. сов. Авксентій Захар. Коржевъ, прав., учит. семин.

Кассиръ I разряда — тит. сов. Иванъ Ильичъ Ханевскій, прав., уѣзд. уч.

Бухгалтеры: I разр. — кол. рег. Иванъ Васил. Шарковъ, прав., дом. образ.; II разр. — кол. рег. Иванъ Аѳанас. Серафимовъ, прав., уѣзд. уч.

Чаусское городское по квартирному налогу присутствіе.

Предсѣдатель — податной инспекторъ.

Члены: мѣщ. Николай Діонис. Яроцкій-Бубель, прав., уѣзд. уч.; мѣщ. Григорій Кузьм. Лакизо, прав., дом. образ.; мѣщ. Игнатій Стефан. Рожановскій-Романовъ, р.-кат. дом. образ.; мѣщ. Никита Ал-сѣев. Лазаревъ, прав., дом. образ.; мѣщ. Файбусъ Лейбов. Рахелькинъ, іуд., дом. образ.

Чаусское раскладочное по промыслому налогу присутствіе.

Предсѣдатель — податной инспекторъ.

Члены: купецъ Мовша Мордух. Поляковъ, іуд., дом. образ.; мѣщ. Аронъ Шаев. Шейнинъ, іуд., дом. образ.; мѣщ. Іосель Пинхусовъ Гуревичъ, іуд., дом. образ.; мѣщ. Мордухъ Янкелев. Рабиновичъ, іуд., дом. образ.; мѣщ. Хаимъ Гиршев. Нафтулинъ, іуд., дом. образ.; мѣщ. Ицка Іоселев. Песькинъ, іуд., дом. образ.; мѣщ. Лейба Іоселев. Фиськинъ, іуд., дом. образ.

Чаусская уѣздная оцѣночная комиссія.

Предсѣдатель — податной инспекторъ.

Члены по избранію: свѣдѣнія до 17 февраля 1910 г. не получены.

Для сайта BOOK-OLDS.RU

Чаусскій уѣздный распорядительный комитетъ.

Предсѣдатель — уѣздный исправникъ.

Члены: уѣздный воинскій начальникъ, городской голова, податной инспекторъ и непремѣнный членъ уѣздной управы по дѣл. зем. хозяйства.

Акцизное управленіе 1-го округа

(Могилевъ, Днѣпровскій пр., д. Блоха).

Помощникъ надзирателя: младшій — кол. асс. Иванъ Иван. Козловскій, прав., унив.; г. Чаусы.

Штатный контролеръ: старшій — кол. секр. Адамъ Антон. Горошко, р.-кат., земл.-такс. кл.; г. Чаусы.

Винныя лавки.

Чаусскій уѣздъ.

№№ лавокъ.

67. Пр-вецъ — кр. Семенъ Павл. Царенковъ, прав., дом. образ.; с. Голени.
68. Пр-ца — мѣщ. Валерія-Михалина Иван. Миллеръ, р.-кат., дом. образ.; д. Горбовичи.
69. Пр-ца — крест. Пелагея Васил. Радченко, прав., дом. образ.; д. Щежеръ.
70. Пр-ца — крест. Марія Захар. Осипова, прав., дом. образ.; м. Сухари.
71. Пр-ца — двор. Анна Петр. Жарина, прав., дом. образ.; с. Гладково.
255. Пр-вецъ — крест. Аѳанасій Степан. Глушаковъ, прав., дом. образ.; с. Головенчицы.
261. Пр-вецъ — крест. Яковъ Петр. Бочекъ, прав., дом. образ.; д. Темровичи.
262. Пр-цъ — мѣщ. Михаилъ Герасим. Кругликовъ, прав., дом. образ.: уроч. Гиня.
290. Пр-вецъ — крест. Осипъ Елисѣев. Еленевъ, прав., дом. образ.; д. Сахаровка.
237. Пр-цъ — отст. фельдф. Кондратій Семен. Рубеко, прав., народ. уч.; гор. Чаусы.
257. Пр-ца — дочь псаломщ. Ефросинія Петр. Славинская, прав., дом. образ.; с. Прилѣсье.
260. Пр-вецъ — крест. Исаакъ Григор. Семененковъ, прав., уѣзд. уч.; д. Чигриновка.
263. Пр-вецъ — крест. Алексѣй Иван. Ковалевъ, прав., дом. образ.; с. Радомль.
259. Пр-ца — поч. гражд. Ефросинія Никонор. Козловская, прав., дом. образ.; м. Рясна.
267. Пр-цъ — крест. Константинъ Павлов. Щемелевъ, прав., дом. образ.; м. Горы.
268. Цр-вецъ крест. Тарасъ Іовлев. Емельяновъ, прав., народ. уч.; м. Дрибинъ.

Для сайта BOOK-OLDS.RU

269. Пр-цъ — двор. Антонъ Петр. Жаринъ, прав., дом. образ.; м. Черневка.
288. Пр-вецъ — поч. гражд. Федоръ Ив. Бедрицкій, прав., дух. уч.; с. Кледневичи.
289. Пр-вецъ — крест. Аксенъ Васил. Дудкинъ, прав., дом. образ.; с. Городецкъ.

Чаусскій уѣздный комитетъ попечительства о народной трезвости.

Предсѣдатель — уѣздный предводитель дворянства надв. сов. Викторъ Виктор. Финне, прав., унив.; им. Елово, Чаусск. вол.

Члены: прот. Андрей Ал-ндр. Карножицкій, прав., дух. семин.; г. Чаусы; учитель-инспекторъ городского училища тит. сов. Ал-ндръ Никол. Петкевичъ, прав., учит. инст.; г. Чаусы; уѣздный членъ окружнаго суда ст. сов. Анатолій Никол. Аменитскій, прав., воен.-юрид. уч.; г. Чаусы; уѣздный исправникъ тит. сов. Игнатій Иван. Гашкевичъ, прав., дух. семин.; г. Чаусы; воинскій начальникъ подполк. Василій Семен. Ерещенко, прав., юнк. уч.; г. Чаусы; помощникъ окружнаго акцизнаго надзирателя кол. асс. Иванъ Иван. Козловскій, прав., унив.; г. Чаусы; земскій начальникъ 1-го участкк кол. асе. Николай Конст. Литвинскій, прав., унив.; г. Чаусы; земскій начальникъ 2-го участка шт.-кап. Анатолій Антон. Рейнгольдтъ, прав., воен. уч.; м. Рясна; земскій начальникъ 3-го участка кол. рег. Владим. Михайл. Саченко-Сакунъ, прав., гимн.; м. Черневка; податной инспекторъ надв. сов. Ал-ндръ Сафрон. Бекаревичъ, прав., дух. акад.; г. Чаусы; уѣздный врачъ кол. сов. Петръ Филип. Толочиновъ, прав., мед.-хир. акад.; г. Чаусы; непремѣнный членъ уѣздной управы по дѣламъ земскаго хозяйства кол. асс. Робертъ Эдуард. Рего, ев.-лют., дом. образ. г. Чаусы; городской судья кол. асс. Михаилъ Ал-сѣев. Гродзинскій, прав., унив.; г. Чаусы; городской голова н. ч. Николай Діонис. Яроцкій-Бубель, прав., уѣзд. уч.; г. Чаусы; д. ст. сов. Николай Никол. Епифановъ, прав., мед.-хир. акад.; м. Дрибинъ; надв. сов. Владим. Ивлн. Мордвиновъ, прав., уѣздн. уч.; г. Чаусы

Дѣлопроизводитель — капитанъ Викторъ Юльев. Рейхардтъ, прав., реальн. уч. и юнк. уч.; г. Чаусы.

Чаусское ссудо-сберегательное товарищество.

Правленіе: предсѣдатель — мѣщ. Шевель Нохимов. Славинъ, іуд., дом. образ.

Члены: мѣщ. Абрамъ Гилимов. Мирскій, іуд., дом. образ.; мѣщ. Абрамъ Хаимов. Гусьманъ, іуд., дом. образ.; Залманъ Ицков. Рапопортъ, іуд., дом. образ.; мѣщ. Юдель Мовшев. Шикъ, іуд., дом. образ.; мѣщ. Берка Нохимов. Лейвиковъ, іуд., дом. образ.

Загоренское кредитное товарищество.

(д. Загоренка, Чаусскаго у.)

Совѣтъ: предсѣдатель — крест. Тимоѳей Савельев. Савельевъ, прав., дом. образ.

Правленіе: предсѣдатель — крест. Карнѣй Андр. Андреевъ, прав., дом. образ.

Членъ — крест. Архипъ Семен. Ефименко (онъ же счетоводъ), прав., дом. образ.

Для сайта BOOK-OLDS.RU

М. Т. и П.

Фабричная инспекція.

(г. Могилевъ, Офицерская ул, д. Эйсмонтъ).

Старшій фабричный инспекторъ (1-го участка: г. Могилевъ и уѣзды: Могилевскій, Сѣнненскій, Оршанскій, Горецкій и Чаусскій) — ст. сов. Ник. Каллистов. Метельскій, прав., технолог. инст.

Фабрики и заводы.

им. Покровское (с. Кишицы, почт. ст. Городище Горецк. у.).

Покровскій лѣсопильный заводъ С. И. Казановича.

М. Ю.

Уѣздный членъ Могилевскаго окружнаго суда по Чаусскому уѣзду.

Ст. сов. Анат. Никол. Аменитскій, прав., военно-юрид. уч.

Товарищъ прокурора:

Завѣдываетъ 1-мъ слѣдственнымъ участкомъ, Могилевскаго уѣзда и Чаусскимъ слѣдственнымъ участкомъ, предъявленіе заключеній въ Чаусскомъ уѣздномъ съѣздѣ завѣдываніе мѣстами заключенія по Чаусскому уѣзду — кол. асс. Никол. Мих. Овсянниковъ, прав., унив.; Пищиковъ пер., д. Райхинштейна; г. Могилевъ.

Судебные слѣдователи.

Чаусскій участокъ (гор. Чаусы и волости Чаусскаго уѣзда: Чаусская, Гладковская, Голеневская, Радомльская Черневская) — н. ч. Макс. Бронисл. Обремковскій, прав., унив.; г. Чаусы.

Городецкая и Горская волости (1-го участка Горецкаго уѣзда) — ст. сов. Николай Никол. Павша, прав., унив. Камера — въ г. Горкахъ.

Дрибинская и Ряснянская волости (1-го участка Мстиславльскаго уѣзда — кол. секр. Евг. Ал-ндров. Вощининъ, прав., унив. Камера — въ г. Мстиславлѣ.

Почетные мировые судьи Чаусскаго уѣзда.

Д. ст. сов. Вас. Ант. Судзиловскій, прав., уѣзд. уч.; г. Могилевъ, Стошевъ пер., с. д.; д. ст. сов. Андр. Владимир. Назимовъ, прав., унив., г. Умань, Кіевск. губ.; кол. асс. Робертъ Эдуард. Рего, ев.-лют., дом. образ.; им. Коровчино, Черниговск. губ.

Для сайта BOOK-OLDS.RU

Городской судья.

Кол. асс. Мих. Ал-сѣев. Гродзинскій, прав., унив.; г. Чаусы. Камера — въ г. Чаусахъ.

Судебный приставъ.

Кол. асс. Никол. Плат. Пора-Леоновичъ, прав., город. уч.

Нотаріусъ.

Кол. секр. Игн. Ив. Яцковскій, прав., дом. образ.

Чаусская дворянская опека.

(Для Могилевскаго, Быховскаго и Чаусскаго уѣздовъ).

(г. Могилевъ).

Предсѣдатель — Могилевскій уѣздный предводитель дворянства.

Засѣдатели: надв. сов. Владим. Дмитр. Королько, прав., уѣзд. уч. Струшня, д. Рецкой; кол. секр. Исид. Артам. Дубровскій, прав., выд. исп. на чинъ; Жандармская, с. д.

Протоколистъ — кол. рег. Петръ Ал-сѣевъ Рославцевъ, прав., уѣзд. уч.; Виленская, д. Форштата.

Чаусскій сиротскій судъ.

г. Чаусы.

Предсѣдатель — н. ч. Николай Діонисіев. Яроцкій-Бубель, прав., уѣзд. уч.

Члены: н. ч. Ефимъ Матвѣев. Романовскій, прав., дом. образ.; н. ч. Семенъ Ефим. Мѣсниковъ, прав., дом. образ.

Секретарь (и. д.) — н. ч. Николай Ал-сѣев. Киселевъ, прав., уѣзд. уч.

М. Н. П.

Чаусское городское училище.

Учитель-инспекторъ — кол. асс. Ал-ндръ Никол. Петкевичъ, прав., уч. инст.

Законоучитель прав. исп. — прот. Лавръ Полубинскій, дух. семин.

Законоучитель р.-кат. исп. — ксендзъ Іерон. Будрисъ.

Учители: кол. асс. Ив. Ильичъ Лосковичъ, прав., учит. инст.; и. д. учителя н. ч. Николай Петр. Юркевичъ, прав., гимн.; и. д. учителя н. ч. Николай Михайл. Лозовикъ, прав., высш. комм. курсы.

Штатный врачъ, надв. сов. Чеславъ Кипріан. Ястржембскій, р.-кат., унив.

Чаусское мужское приходское училище.

Законоучитель — свящ. Петръ Вас. Юркевичъ, дух. семин.

Учитель — вакансія.

Для сайта BOOK-OLDS.RU

Чаусское женское приходское училище.

Учительницы: Ев. Никол. Піонтковская, прав., гимн.; Ал-ндра Вербицкая, прав., уч. дух. вѣд.

Законоучитель — свящ. Ѳеодор. Бекаревичъ, дух. семин.

Дрибинское женское приходское училище.

Почетная блюстительница — двор. Марія Львов. Епифанова, прав., жен. гимн.

Учительница — Ант. Ив. Овсянкина, прав., епарх. уч.

Законоучитель — свящ. Ѳеод. Квятковскій, прав., дух. семин.

Учитель пѣнія — вакансія.

Учительница рукодѣлія — Евд. Тит. Рабакова, прав.

Сухаревская талмудъ-тора.

(м. Сухари, Чаусск. у.)

Завѣдывающій — мѣщ. Шоломъ Бенціан. Жаркой, іуд., дом. образ.

Учителя: мѣщ. Бенціанъ Нохумов. Ефронъ, іуд., дом. образ.; мѣщ. Абрамъ Рувимов. Шнурманъ, іуд., дом. образ.

Народныя училища.

Радомльское — Петръ Яковлев. Мошковскій, прав., учит. сем., и Тимоѳей Антоновичъ Пискуновъ, прав.

Голеневское — Степанъ Алексѣев. Шайтуровъ, пр., учит. сем.; Борисъ Ѳеодоровичъ Жуковскій прав., учит. сем.

Чаусское 2-кл. — Филиппъ Ѳедоровичъ Кулешовъ, прав., учит. сем; Леонидъ Орловъ и Иванъ Кулешовъ, прав.

Рясненское — Александръ Яковл. Кохановскій, прав., Сампсонъ Петровичъ Субботинъ, прав.

Черневское 2 кл. — Михаилъ Комлевъ, прав., учит. сем. и Анна Андреевна Лобова, прав., жен. гим.

Гладковское — Ольга Васильевна Сущинская, прав., жен. дух. уч.

Дрибинское — Александръ Клетневъ, прав.

Горское — Пелагія Александровна Селецкая, прав., жен. дух. уч.

Городецкое — Варвара Андр. Мукосѣева, прав., жен. гим.

Гололобовское — Василій Прохор. Бурдиловъ, прав.

Медвѣдовское — Елена Ивановна Синякова, прав.

Темвровичское — Аполлонъ Григорьев. Гуляевъ, прав.

Левковщинское — Иванъ Борисов. Мошковскій, прав., учит. сем.

Городецкое II е — Синклитинія Керножицкая, прав., жен. дух. уч.

Дѣдневское — Невчила Ѳеодоровн. Ліоренцевичъ, прав., жен. дух. уч.

Путьковское — Анна Митрофанов. Бруевичъ, прав., жен. дух. уч.

Слободское — Вѣра Владим. Хорошкѣева, прав., жен. гимн.

Яськовщинское — Михаилъ Васильев. Азаревичъ, прав.

Будянское — Якимъ Игнатьев. Гурко, прав.

Паршинское — Яковъ Ил. Ильинъ, прав., учит. сем.

Больше-Бушковское — Валентина Смирнова, прав., жен. дух. уч.

Для сайта BOOK-OLDS.RU

Пудовнянское — Леонтій Ганжинъ, прав.
Преображенское — Іосифъ Иванов. Якубякъ, прав., учит. сем.
Бордзеничское — Екатерина Добровольская, прав.
Понкратовское — Михаилъ Иванов. Бурбо, прав.,
Бороденское — Лидія Павлов. Квятковская, прав., жен. дух. уч.
Раковщинское — Анна Дмитр., Зубовская, прав., жен. дух. уч.
Бордзильское — Евгенія Петров. Путято, прав., жен. гим.
Прудковское — Антонина Андр. Пиневичъ, прав., жен. дух. уч.
Еськовское — Анна Радоманская, прав., жен. гим.
Сталковское — Елена Романкевичъ, прав., жен. дух. уч.
Драчковское — Ольга Лобова, прав., жен. дух. уч.
Каменское — Елена Иванов. Дубяго, прав., жен. дух. уч.
Петровичское — Эльза Яковлевна Кальнинь, прав.
Киселькoвское — Марія Андреевна Морозова.
Амховайское — Зинаида Ал-ндровна Зезюлина, прав., жен. дух. уч.
Станское — Олимпіада Владимир. Горбикъ, прав., жен. дух. уч.
Королевское — Павелъ Евстафьев. Снытковъ, прав.
Запольевское — Логгинъ Алексѣев. Севастьяновъ, прав.
Покутьевское — Александра Иванов. Горбикъ, прав., жен. дух. уч.
Баришевское — Ольга Михайлов. Лебедева, прав., жен. дух. уч.
Больше Щекотовское — Наталія Иван. Синская, прав., жен. дух. уч.
Новоселковское — Матрена Щегловитов., прав., жен. гимн.
Ново-Александровское — Михаилъ Солдатенковъ, прав.
Высоковское — Аѳанасій Васильев. Шкарубскій, прав.
Голобурдовское — Иванъ Моцный, прав.
Жеваньское — Олимпіада Пржерадовская, прав., жен. дух. уч.
Рудицкое — Вѣра Викторовна Гусева, прав., жен. гим.
Чаусское-Зарѣчское — Клавдія Цитовичъ, прав., жен. дух. уч.

М. Г. И. и З.

Чаусская уѣздная землеустроительная комиссія.

Предсѣдатель — уѣздный предводитель дворянства.

Члены по должности: уѣздный членъ Могилевскаго окружнаго суда по Чаусскому уѣзду, податной инспекторъ, земскіе начальники 1, 2 и 3 уч.

Члены по выбору отъ землевладѣльцевъ: двор. Болеславъ Яковл. Ракуса-Сущевскій, р.-кат., гимн.; им. Глинище, Радомльск. вол.; отст. кол. сов. Дмитрій Васил. Низяевъ, прав., лѣсн. инст.; им. Войнилы, Голенев. вол.; двор. Николай Адам. Бурый-Горошко, прав., землем.-таксат. классы.

Отъ крестьянъ: крест. Алексѣй Петр. Дмитріевъ, прав., дом. образ.; д. Рѣкотка, Городецк. вол.; крест. Арсеній Андр. Шарловскій, прав., дом. образ.; м. Дрибинъ, Дрибинск. вол.; крест. Василій Мирон. Старовойтовъ, прав., дом. образ.; с. Радомль, Радомльск. вол.

Непремѣнный членъ — кол. сов. Владим. Иван. Матіясевичъ, прав., гимн.; г. Чаусы.

Секретарь комиссіи — н. ч. двор. Михаилъ Яковл. Останьковичъ, прав., дом. образ.; г. Чаусы.

Для сайта BOOK-OLDS.RU

Завѣдывающіе лѣсничествами.

Завѣдывающій Горецкимъ лѣсничествомъ — младшій лѣсн. ревизоръ надв. сов. Ив. Ал-сѣев. Персіанцевъ, прав., лѣсн. инст. г. Горки.

Помощники его — н. ч. Иванъ Назарьев. Шостакъ, прав., низ. лѣсн. шк.; г. Горки; н. ч. Дмитр. Калиничъ Слухаенко, прав., низ. лѣсн. шк.; г. Горки.

Лѣсничій Черниговскаго лѣсничества — тит. сов. Никол. Эмил. Асмусъ, прав., лѣсн. инст.; каз. домъ, д. Гиженки, почт. телегр. адресъ — м. Пропойскъ, Быховскаго у.

Помощникъ его — н. ч. Ив. Ѳеод. Шаля, прав., низ. лѣсн. шк.; хут. Коссель.

Лѣсничій Лубяницкаго лѣсничества — надв. сов. Як. Корнил. Шарый, прав., лѣс. инст. г. Могилевъ, Днѣпровскій пр., д. Низяева.

Помощникъ его — н. ч. Олимпій Никол. Данильченко, прав., низ. лѣсн. шк. г. Могилевъ, Вербовая ул., д. Холодило.

Для сайта BOOK-OLDS.RU

Чериковскій уѣздъ.

М. В. Д.

Уѣздный предводитель дворянства.

Подпоручикъ артиллеріи въ отставкѣ — князь Алексѣй Алексѣевичъ *Оболенскій*.

Прав., Пажск. корп.

Письмоводитель — кол. рег. Ал-ндръ Савельев. *Масиковъ*, прав., уѣзд. уч.

Дворянское Депутатское Собраніе.

Членъ депутатъ Чериковскаго уѣзда — отст. пт.-кап. Никол. Франц. Козловскій, прав., гимн.; им. Туровка и Баевка.

Чериковскій уѣздный Съѣздъ.

Предсѣдатель — уѣздный предводитель дворянства.

Члены: уѣздный членъ окружнаго суда; почетные мировые судьи: д. ст. сов. Георгій Авраам. Сиренко, прав., морск. уч.; г. Демьянскъ, Новгор. губ.; ус. Вятка, ст. Полново; двор. Николай Демьян. Понятовскій, прав., реальн. уч.; им. Устье, почт. ст. Рѣчица; отст. подпоруч. арт. князь Ал-сѣй Ал-сѣев. Оболенскій, прав., Пажск. корп.; г. Чериковъ; городской судья, земскіе начальники: 1-го уч. — ст. сов. Валеріанъ Мартин. Коркозовичъ, прав., кадет. корп; г. Чериковъ; 2-го уч. — н. ч. Ольгердъ-Владиславъ Иван. Богушевскій, р.-кат. инст., сел.-хоз.; им. Ивандарь, поч. ст. Кричевъ; 3-го уч. — кол. асс. Конст. Адам. Ляховичъ, прав., дом. образ.; д. Бѣлица, почт. ст. Бѣлица; 4-го уч. (и.д). — н. ч. Онуфрій Адам. Подалецкій, прав., реальн. уч.; им. Яново, почт. ст. Гайдуковка; 5-о уч. — отст. лейтен. Станиславъ Яковл. Ракуса-Сущевскій, р.-кат., морск. уч.; им. Болинъ, поч. ст. Выдренка; по должности: податной инспекторъ уѣздный исправникъ, членъ уѣздной земской управы.

Секретарь — н. ч. лич. поч. гражд. Стефанъ Яковл. Мезавцевъ, прав., уѣзд. уч.

Для сайта BOOK-OLDS.RU

Чериковское уѣздное по воинской повинности присутствіе.

Предсѣдатель — уѣздный предводитель дворянства.

Члены: уѣздный воинскій начальникъ, уѣздный исправникъ и непремѣнный членъ уѣздной управы по дѣламъ земскаго хозяйства.

Дѣлопроизводитель — н. ч. Даніилъ Ал-ндр. Горбутовичъ, прав., уѣзд. уч.

Полюбовное спеціальное межеваніе земель Чериковскаго уѣзда.

(г. Могилевъ, Жандармская, соб. д.).

Посредникъ — кол. секр. Ал-ндръ Гавр. Громыко, прав., выд. экз. на ч.

Письмоводитель — кол. рег. Кузьминъ, прав., выд. экз. на чинъ; г. Могилевъ, Красновскій пер., с. д..

Чериковскій уѣздный комитетъ по дѣламъ земскаго хозяйства.

Предсѣдатель — уѣздный предводитель дворянства.

Члены: земскіе начальники 1, 2, 3, 4 и 5 участковъ, податной инспекторъ, уѣздный исправникъ, непремѣнный членъ уѣздной управы по дѣламъ земскаго хозяйства, лѣсничій Чериковскаго лѣсничества, городской голова, земскіе гласные: ст. сов. Андрей Антон. Савичъ, прав., унив.; г. Чериковъ; двор. Николай Демьян. Понятовскій, прав., дом. образ.; им. Устье, поч. ст. Рѣчица; двор. Станиславъ Дмитр. Голынскій р.-кат., гимн.; им. Гайдуковка, почт. ст. Гайдуковка; крест. Василій Григор. Терновъ, прав., дом. образ.; с. Горы, почт. ст. Краснополье.

Члены временные: уѣздный воинскій начальникъ, представитель отъ вѣдомства путей сообщенія, инспекторъ народныхъ училищъ, уѣздный наблюдатель церковныхъ школъ, уѣздный ветеринаръ и уѣздный врачъ.

Земскіе гласные по Чериковскому уѣзду.

Крест. Василій Григор. Терновъ, прав., дом. образ.; с. Горы, поч. ст. Краснополье; ст. сов. Андрей Антон. Савичъ, прав., унив.; г. Чериковъ; двор. Николай Демьян. Понятовскій, прав., дом. образ.; им. Устье, поч. ст. Рѣчица; двор. Станиславъ Дмитр. Голынскій, р.-кат.; гимн.; им. Гайдуковка, почт. ст. Гайдуковка.

Чериковская уѣздная управа по дѣламъ земскаго хозяйства.

Предсѣдатель — уѣздный предводитель дворянства.

Члены: непремѣнный членъ — надв. сов. Михаилъ Михайл. Коршунъ Осмоловскій, прав., уѣзд. уч.; г. Чериковъ.

Сельско-врачебные участки.

1-й участокъ.

Сельскій врачъ — кол. асс. Михаилъ - Владиславъ Львов. Тржецѣцкій, р.-кат., унив.; м. Краснополье, почт. ст. Краснополье.

Для сайта BOOK-OLDS.RU

Фельдшера: н. ч. Ефремъ Захар. Колосовскій, прав., фельдш. шк.; м. Краснополье, почт. ст. Краснополье; н. ч. Прокофій Марков. Якушевичъ, прав., дом. образ.; с. Палужъ, почт. ст. Краснополье; кол. рег. Иванъ Артем. Гашкевичъ, прав., фельдш. шк.; с. Братьковичи, почт. ст. Братьковичи; н. ч. Ал-ндръ Гаврил. Прохоровъ, прав., дом. образ.; с. Самотѣевичи, почт. ст. Гайдуковка; н. ч. Стефанъ Стефан. Кучерявый, прав., фельдш. шк.; с. Старинка, почт. ст. Старинка.

Повивальные бабки: мѣщ. Надежда Іосиф. Гашкевичъ, прав., повив. шк.; с. Братьковичи, почт. ст. Братьковичи; крест. Ирина Васил. Красновская, прав., фельдш.-акушерск. шк.; м. Краснополье, почт. ст. Краснополье.

2-й участокъ.

Сельскій врачъ (вр. и. д.) — Анастасія Иван. Очкина, прав., медиц. институт.; м. Малятичи, почт. ст. Малятичи.

Фельдшера: н. ч. Ѳеодоръ Андр. Ѳомкинъ, прав., дом. образ.; м. Малятичи, почт. ст. Малятичи; н. ч. Василій Иван. Камневъ, прав., дом. образ.; с. Долговичи, почт. ст. Рясна; н. ч. Петръ Казим. Заленскій, р.-кат., дом. образ. с. Дубровица, почт. ст. Дубровица; кол. рег. Дмитрій Иван. Ивановъ, прав., фельдш. шк.; м. Кричевъ, почт. ст. Кричевъ; кол. рег. Петръ Адам. Свѣнцицкій, р.-кат., фельд. шк. м. Бѣлица, почт. ст. Бѣлица.

Повивальная бабка — мѣщ. Марія Никол. Василькова, прав., повив. шк.; м. Малятичи, почт. ст. Малятичи.

3-й участокъ.

Сельскій врачъ — вакансія; с. Выдренка.

Фельдшера: н. ч. Миронъ Макар. Рыдлевичъ, прав., дом. образ.; с. Выдренка, почт. ст. Выдренка; н. ч. Петръ Семен. Чумаковъ, прав., фельдш. шк.; с. Новая Ельня, почт. ст. Краснополье; н. ч. Андрей Моисеев. Гирсъ, прав., дом. образ.; м. Студенецъ, почт. ст. Костюковичи.

Повивальная бабка: крест. Анна Ал ндр. Пискарева, прав., родовспомог. зав. м. Выдренка, почт. ст. Выдренка.

4-й участокъ.

Сельскій врачъ — н. ч. Стефанъ Иван. Малевичъ, прав., унив.; г. Чериковъ.

Фельдшера: н. ч. Иванъ Максим. Вазилло, прав. фельдш. шк.; г. Чериковъ; н. ч. Сергѣй Роман. Гончарикъ, прав. фельдш. шк.; с. Комаровичи, почт. ст. Рѣчица; н. ч. Кононъ Гаврил. Ермаковъ, прав., дом. образ.; с. Любановка, почт. ст. Придорожье; н. ч. Евфимъ Захаров. Курако, прав., дом. образ.; с. Долгое, почт. ст. Долгое.

Повивальная бабка — крест. Прасковья Кирѣев. Мельникова, прав., повив. шк. г. Чериковъ.

Ветеринарная часть.

Ветеринарный врачъ — кол. асс. Николай Никол. Матвѣевъ, прав., ветерин. инст.; г. Чериковъ.

Фельдшера: н. ч. Иванъ Макар. Макаровъ, прав., дом. образ.; г. Чериковъ; н. ч. Конст. Семенов. Высоцкій, прав., дом. образ.; м. Краснополье.

Для сайта BOOKOLDS.RU

Административно-врачебная часть.

Уѣздный врачъ — вакансія.

Уѣздный фельдшеръ — н. ч. Наумъ Хаим. Канторъ, іуд., им. зв. фельд.; г. Чериковъ.

Уѣздная повивальная бабка — Мар. Мих. Руссакова, прав.; г. Чериковъ.

Городовой врачъ — вакансія.

Чериковская городская Дума.

(г. Чериковъ).

Предсѣдатель — городской голова кол. асс. Василій Иван. Петровскій, прав., уѣзд. уч.

Гласные: кол. асс. Март. Матв. Мосальскій-Кошуро, прав., уѣзд. уч.; кол. асс. Никиф. Тимоф. Козаковъ, прав., народ. уч; лич. поч. гражд. Василій Герасим. Кругликовъ, прав., приход. уч.; губ. секр. Архипъ Кузьмичъ Цѣцохо, прав., уѣзд. уч.; н. ч. Даніилъ Яковл. Чижиковъ, прав., дом. образ.; лич. поч. гражд. Гавр. Иван. Трусевичъ, прав., дом. образ.; мѣщ. Акимъ Семенов. Быковъ, прав., дом. образ.; мѣщ. Ѳеодоръ Герасимов. Путро, прав., дом. образ.; мѣщ. Маркъ Павлов. Бригиневичъ, прав., дом. образ.; мѣщ. Маркъ Кузьмичъ Емельяновъ, прав., дом. образ.; мѣщ. Ѳеодоръ Павлов. Ананичъ, прав., дом. образ.; мѣщ. Никонъ Никол. Цѣцохо, прав., дом. образ.; мѣш. Петръ Иван. Ляшковъ, прав., дом. образ.; купецъ Іосиль Евзеров. Инденбаумъ, іуд., дом. образ.; мѣщ. Мордухъ Нисонов. Душкинъ, іуд., уѣзд. уч.

Чериковская городская Управа.

Городской голова — кол. асс. Василій Иван. Петровскій, прав., уѣзд. уч.

Члены: мѣщ. Акимъ Семенов. Быковъ, прав., дом. образ.; мѣщ. Петръ Иванов. Ляшковъ, прав., фельдш. шк.

Мѣщанскія управы.

Чериковская. Мѣщанскій староста — мѣщ. Нилъ Иван. Елозо, прав., дом. образ.

Кричевская. Мѣщанекій староста — мѣщ. Моисей Беніом. Болотинъ, іуд., дом. образ.; г. Кричевъ.

Краснопольская. Мѣщанскій староста — мѣщ. Нохимъ Янкел. Левитанъ, іуд., дом. образ.; м. Краснополье.

Малятичская. Мѣщанскій староста — мѣщ. Беніоминъ Гиршов. Письманъ, іуд., дом. образ.; м. Малятичи.

Самотѣевичская. Мѣщанскій староста — мѣщ. Моисей Евсѣев. Эстринъ, іуд., дом. образ.; м. Самотѣевичи.

Студенецкая. Мѣщанскій староста — вакансія.

Чериковское уѣздное полицейское управленіе.

Исправникъ — кол. асс. Михаилъ Кипріан. Дружиловскій, прав., дух. семин.

Помощникъ его — кол. асс. Григорій Иван. Четыркинъ, прав.. город. уч.

Для сайта BOOK-OLDS.RU

Секретарь — тит. сов. Леонидъ Наполеон. Рогалевичъ, прав., город. уч.

Столоначальники: кол. секр. Михаила Ѳедор- Останьковичъ. прав., гатчинск. сирот. инст.; н. ч. Даніилъ Васил. Дадолинъ, прав., город. уч.

Регистраторъ — н. ч. Евфимъ Матв. Мельниковъ, прав., дом. образ.

Полицейскій надзиратель кол. рег. Михаилъ Стефан. Струченковъ, прав., уѣзд. уч.

Становые пристава:

1-го стана — кол. асс. Василій Аврам. Казанскій, прав., дух. семин.

2-го стана — кол. секр. Ал-ндръ Георг. Смирновъ, прав., уѣзд. уч.

3-го стана — кол. асс. Михаилъ Антон. Баньковскій, прав., уѣзд. уч.

Губернское жандармское управленіе.

Рот. Іос. Ант. Савицкій, прав., юнк. уч.; г. Могилевъ, Кладбищенскій пер., д. Кагана.

Полицейская стража Чериковскаго уѣзда.

Завѣдывающій I отдѣломъ конно-полицейской стражи — поруч. Эмил. Эмил. Данишевскій-Лустъ, ев.-лют., юнк. уч.; г. Гомель.

Завѣдывающій II отдѣломъ пѣшей полицейской стражи — кап. Ал-сѣй Макс. Бакко, прав., юнк. уч.; Могилевъ, Луполово, с. д.

Чериковское городское общество взаимнаго отъ огня страхованія.

Правленіе: предсѣдатель городской голова — кол. асс. Василій Иван. Петровскій, прав., уѣзд. уч.

Члены: кол. асс. Никифоръ Тимоф. Казаковъ, прав., уѣзд. уч.; двор. Адамъ Никол. Дроздовскій, р.-кат., уѣзд. уч.; купецъ Іосиль Евзеров. Инденбомъ, іуд., дом. образ.; мѣщ. Илья Ицков. Маховеръ, іуд., дом. образ.; мѣщ. Гирша Довидов. Инденбаумъ (онъ же дѣлопроизводитель и бухгалтеръ), іуд., уѣзд. уч.

Чериковское пожарное о-во.

Правленіе: предсѣдатель — вакансія.

Члены: ст. сов. Владим. Семен. Стельмаховичъ, прав., унив.; ст. сов. Андрей Антон. Савичъ, прав., унив., кол. асс. Никифоръ Тимоф. Казаковъ, (онъ же казначей), прав., уѣзд. уч.; кол. асс. Мих. Мих. Коршунъ-Осмоловскій (онъ же помощникъ начальника дружины), прав., уѣзд. уч.; лекарь Илья Ал-ндр. Ахіезеръ (онъ же врачъ общества), іуд., унив.; кол. асс. Василій Иван. Петровскій (онъ же завѣд. имуществомъ), прав., уѣзд. уч.; мѣщ. Гирша Довидов. Инденбаумъ (онъ же секретарь), іуд., уѣзд. уч.

Кричевская пожарная дружина.

(м. Кричевъ, Чериковск. у).

Правленіе: предсѣдатель — тит. сов. Георгій Ѳокичъ Николаевъ, прав., ремесл. уч.

Члены: мѣщ. Лейба Мовшев. Годинъ, іуд., дом. образ.; мѣщ. Іосель Иршов. Моисеевъ, іуд., дом. образ.

Для сайта BOOK-OLDS.RU

Начальникъ дружины — кол. секр. Ал ндръ Георг. Смирновъ, прав., уѣзд. уч.

Казначей — крест. Трофимъ Парфенов. Прохоровъ, прав., дом. образ.

Секретарь — мѣщ. Ицка Изроилев. Рѣзниковъ, іуд., дом. образ.

Краснопольская пожарная дружина.

м. Краснополье, Чериковск. у.).

Предсѣдатель — вакансія.

Товарищъ его — вакансія.

Казначей — мѣщ. Гирша Хоновичъ Брагинъ, іуд., дом. образ.

Секретарь — мѣщ. Берка Нохимов. Левитинъ, іуд., дом. образ.

Дмитріевская пожарная дружина.

(м. Самотѣевичи, Чериковск. у.).

Предсѣдатель — двор. Станиславъ Дмитр. Голынскій, р. кат., гимн.; им. Гайдуковка.

Товарищъ его — свящ. Георг. Бекаревичъ, прав., дух. семин.; м. Самотѣевичи.

Казначей — тит. сов. Трофимъ Васильев. Семеновъ. прав., уѣзд. уч.; им. Гайдуковка.

Секретарь — мѣщ. Хаимъ Хоновичъ Брукъ, іуд., дом. образ.; м. Самотѣевичи.

Страховые агенты:

(г. Чериковъ).

«Могилевское губернское взаимное отъ огня страхованія». Агентъ — н. ч. Михаилъ Ѳеодор. Пятибоковъ, прав., не оконч. унив.

«Петербургское страховое об-во». Агентъ — мѣщ. Кива Носонов. Гальперинъ, іуд., дом. образ.

«Россійское страховое об-во». Агентъ — мѣщ. Яковъ Довид. Инденбамъ, іуд., дом. образ.

«Варшавское страховое об-во». Агентъ — мѣщ. Лейба Еселев. Злотникъ, іуд., дом. образ.

(м. Кричевъ).

«Русское страховое об-во». Агентъ — мѣщ. Ицка Изроил. Рѣзниковъ, іуд., дом. образ.

«Россійское страховое об-во». Агентъ — мѣщ. Лейба Гиршов. Моисеевъ, іуд., дом. образ.

Страховое т-во «Саламандра». Агентъ — мѣщ. Лейба Іоселев. Крендель, іуд., дом. образ.

Страховое об-во «Россія». Агентъ — провизоръ Болеславъ Станиславъ. Домбровскій, р.-кат.

Почта и телеграфъ

Чериковская почтово-телеграфная контора.

Начальникъ — кол. асс. Тар. Леон. Бѣлофостовъ, прав., выд. исп. начинъ.

Помощникъ его — кол. рег. Вл. Филип. Дашкевичъ, прав., уѣзд. уч.

Для сайта BOOK-OLDS.RU

Кричевская почтово-телеграфная контора.

Начальникъ — надв. сов. Ал-ндръ Ив. Лянге, прав., выд. исп. на чинъ.
Помощникъ его — н. ч. Ал-ндръ Ѳом. Жолудевъ, прав.,

Почтово-телеграфныя отдѣленія.

Гайдуковское. Начальникъ — кол. асс. Троф. Вас. Семеновъ, прав., выд. исп. на чинъ.

Краснопольское. Начальникъ — кол. секр. Вас. Ѳед. Курьяновъ, прав., город. уч.

Выдринское. Начальникъ — кол. асс- Стеф. Вас. Санковскій, прав.. выд. исп. на чинъ.

Почтовыя отдѣленія.

Рѣчицкое. Начальникъ — тит. сов. Дм. Мих. Цвѣтковъ, прав., уѣзд. уч.

Малятичское. Начальникъ — кол. рег. Онуфрій Мих. Пузыревскій, прав., уѣзд. уч.

Чериковское общество вспомоществованія нуждающимся дѣтямъ дворянъ.

Почетный членъ — д. ст. сов. Василій Антон. Судзиловскій, прав. уѣздн. уч.; г. Могилевъ, Сгошевъ пер., с. д.

Правленіе: предсѣдатель — князь Ал-сѣй Ал-сѣев. Оболенскій, прав. паж. корп.; им. Горки.

Члены: Михаилъ Иван. Голынскій, р.-кат., гимн.; им. Холоблинъ; двор. Сигизмундъ Сигизмунд. Бродовскій, р.-кат., реальн. уч.; им. Лущеенка; двор. Владиславъ Іосиф. Василевскій, р.-кат., гимн.; им. Вепринъ; двор. Андрей Антон. Савичъ, прав.; унив., г. Чериковъ; двор. Николай Демьян. Понятовскій (онъ же казначей), прав., реальн. уч.; им. Устье; двор. Михаилъ Михайл. Коршунъ-Осмоловскій, прав., город. уч.; г. Чериковъ.

Чериковское общество пособія бѣднымъ.

Предсѣдательница — княгиня Елена Конст. Оболенская, прав.; им. Горки.

Казначей — кол. асс. Никифоръ Тимоѳ. Казаковъ, прав., уѣзд. уч.; г. Чериковъ.

Секретарь — вакансія.

Об-во пособія бѣднымъ евреямъ м. Краснополья.

Правленіе: предсѣдатель — купецъ Лазарь Манев. Эськинъ, іуд., дом. образ.

Казначей — помощникъ провизора Самуилъ Абрамов. Гуревичъ, іуд., дом. образ.

Секретарь — мѣщ. Абрамъ Лазарев. Эськинъ, іуд., дом. образ.

Члены: мѣщ. Мовша Симон. Элькннъ, іуд., дом. образ.; мѣщ. Карпель Немьев. Брискинъ, іуд., дом. образ., мѣщ. Лейкинъ Гиршев. Цейтлинъ, іуд., дом. образ.; мѣщ. Шлема Лейбов. Гельфашъ, іуд., дом. образ.; мѣщ. Беръ.

Для сайта BOOK-OLDS.RU

Герцел. Либерманъ, іуд., дом. образ.; мѣщ. Іосель Мовшев. Винниковъ, іуд., дом. образ.; мѣщ. Евель Ицков. Дворкинъ, іуд., дом. образ.

Члены ревизіон. комиссіи: мѣщ. Іуда Мееров. Короткинъ, іуд., дом. образ.; мѣщ. Нохимъ Янкелев. Шапиро, іуд., дом. образ., мѣщ. Алтеръ Мордухов. Шагалъ, іуд., дом. образ.

Чериковское общественное собраніе.

Свѣдѣнія до 20 февраля 1910 г. не доставлены.

Аптеки.

г. Чериковъ. Владѣлецъ — провизоръ Ричардъ Северинов. Карвовскій, р.-кат.

м. Кричевъ. Владѣлецъ — провизоръ Болеславъ Станислав. Домбровскій, р.-кат.

м. Краснополье. Владѣлецъ — аптекарскій помощ. Самуилъ Абрамов. Гуревичъ, іуд.

Аптекарскіе магазины:

г. Чериковъ.

Владѣлецъ — мѣщ. Шевель Еселев. Злотникъ, іуд., фельдш. шк.

Владѣлецъ — 2-й гильдіи купецъ Залманъ Мееров. Каганъ, іуд., дом. образ.

Библіотеки.

м. Кричевъ.

Владѣлецъ — мѣщ. Кусель Мовшев. Рабиновичъ, іуд., дом. образ.

Владѣлецъ — мѣщ. Елья-Борухъ Михелев. Чернинъ, іуд., дом. образ.

Книжныя лавки.

г. Чериковъ.

Владѣлецъ — мѣщ. Изроиль Лейбов. Позинъ, іуд., дом. образ.

Владѣлецъ — мѣщ. Мордухъ Мордух. Лифшицъ, іуд., дом. образ.

Владѣлецъ — мѣщ. Рыва Мордухов. Вайсбергъ, іуд. дом. образ.

Типографія.

г. Чериковъ.

Содержатель — 2-й гильдіи купецъ Залманъ Мееровъ Каганъ, іуд., дом. образ.

Контора дилижансовъ и автомобилей.

Владѣлецъ — купецъ Элья Ицков. Маховеръ, іуд., дом. образ.

Арестный домъ.

Попечитель — губ. секр. Варѳоломей Авксент, Завадскій, прав., унив.

Смотритель—двор. Аѳанасій Михайл. Коршунъ-Осмоловскій, прав., счетовод. курсы.

Для сайта BOOK-OLDS.RU

В. П. И.

Отдѣленіе Могилевскаго епархіальнаго училищнаго совѣта.

Предсѣдатель — прот. Ал-ндръ Кирил. Стратановичъ, дух. семин.

Члены: уѣздный предводитель дворянства, податной инспекторъ, уѣздный исправникъ, уѣздный врачъ, учитель-инспекторъ городскаго училища, свящ. Леонт. Як. Лобовъ (онъ же дѣлопроизводитель), дух. семин.

Члены по должности: наблюдатель церковныхъ школъ; мѣстные о.о. благочинные и земскіе начальники уѣзда.

Инспекція церковно-приходскихъ школъ епархіи.

Уѣздный наблюдатель церковно-приходскихъ школъ по Чериковскому уѣзду — свящ. Серг. Андр. Голушкевичъ, дух. семин.

Церковно-приходскія школы.

Второкласныя школы.

(м. Кричевъ, Чериковск. у.).

Кричевская женская — завѣдывающій и законоучитель свящ. Василій Яновичъ, прав.; дух. семин.; уч-цы: вдова свящ. Анна Иван. Скальская, прав., епарх. жен. уч.; дочь свящ. Евдокія Семен. Крылова, прав., епарх. жен. уч.; дочь чиновн. Валентина Петр. Жбанкова, прав., епарх. жен. уч.; уч-ца рукодѣлія — Ольга Иван. Минова, прав., женск. профес. кл.

Двухклассныя школы.

(с. Выдренка, Чериковск. у.).

Выдренская — завѣдывающій и законоучитель свящ. Лука Венсяцкій, прав., дух. уч.; учителя: сынъ свящ. Александръ Іустин. Горючко, прав., дух. семин.; крест. Игнатій Іоаким. Овчинниковъ, прав., церк. учит. шк.; крест. Владимиръ Иван. Азаровъ, прав., город. уч.

Одноклассныя школы.

Образцовая при второклассной шк. — законоучитель свящ. Василій Яновичъ, прав., дух. семин. (ст. Кричевъ).

Кричевская — уч-ца дочь свящ. Ольга Петр. Скальская, прав., епарх. жен. уч. (ст. Кричевъ).

Чериковская женская — законоучит. прот. Алек-ндръ Стратановичъ, прав., дух. семин.; уч-ца дочь волост. писаря Лидія Степан. Мезавцева, прав., жен. гимн. (г. Чериковъ).

Ананичская — законоучит. свящ. Алек-ндрр Догуревичъ, прав., дух. семин.; уч-ца крест. Ксенія Маров. Шейко, прав., второкл. шк. (ст. Малятичи).

Андроновская — законоучит. свящ. Алек-ндръ Бровковичъ, прав., дух. семин; уч-ца крест. Іулитта Ѳеодор. Макарова, прав., второкл. шк. (ст. Рясна).

Для сайта BOOK-OLDS.RU

Баевская — законоучит. свящ. Іоаннъ Брецкій, прав.; учитель крест. Наумъ Климент. Карпенковъ, прав., двухкл. шк. (ст. Малятичи).

Бакуновичская — законоучит. свящ. Григорій Словецкій прав., дух. семин.; уч-ца крест. Анна Ѳеодоровна Калошко прав., второкл. шк. (ст. Краснополье).

Ботвиновская — законоучитель свящ. Василій Вороновичъ прав., дух. уч.; уч-ца дочь діакона Вѣра Яковл. Савиничъ, прав., епарх. жен. уч. (ст. Рѣчица).

Безводичская — законоуч. свящ. Михаилъ Онушкевичъ, прав., дух. семин.; уч-ца дочь свящ. Вѣра Иван. Цытовичъ, прав., епарх. жен. уч. (ст. Рѣчица).

Боровская — законоуч. свящ. Никифоръ Вишневскій, прав., дух. семин.; уч-ца крест. Мавра Васил. Мельникова, прав., второкл. шк. (ст. Костюковичи).

Бѣло-Дубровская — законоуч. свящ. Іоаннъ Пузыревскій, прав., дух. семин.; учитель мѣщ. Павелъ Васил. Жуковскій, прав., второкл. шк. (ст. Кричевъ).

Бѣльская — законоуч. свящ. Ал-ндръ Цитовичъ, прав., дух. семин.; учитель крест. Евфимій Евстаф. Лукашевъ, прав., учит. шк. (ст. Кричевъ).

Васильковская — законоуч. свящ. Григорій Кащицъ, прав., двухкл. дух. семин.; уч-ца дочь свящ. Анна Андр. Цитовичъ, прав., второкл. шк. (г. Чериковъ).

Вепринская — законоучитель и учитель крест. Григорій Павл. Духовскій, прав., второкл. шк. (г. Чериковъ).

Веремѣйковская — законоуч. свящ. Петръ Калецкій, прав., днухкл. дух. семин.; учитель крест. Димитрій Никол. Мисниковъ, прав., двухкл. шк. (г. Чериковъ).

Верховецкая — законоуч. свящ. Леонидъ Сороколѣтовъ, прав., дух. семин.; учитель крест. Димитрій Пахом. Додинъ, прав., двухкл. шк. (ст. Придорожье).

Воловницкая — законоуч. прот. Іоаннъ Поповъ, прав., дух. семин.; уч-ца крест. Наталія Конст. Крысенко, прав.; дом. образ.; (ст. Малятичи).

Вороневская — законоуч. свящ. Петръ Каранцевичъ, прав., дух. семин.; учитель крест. Констант. Иван. Михалевъ, прав., город. уч. (ст. Кричевъ).

Волчасская — законоуч. свящ. Герасимъ Пясковскій, прав., дух. семин.; учитель мѣщ. Игнатій Яковл. Случанко, прав., двухкл. шк. (ст. Рѣчица).

Высоко-Будская — законоуч. свящ. Антоній Самослѣдовъ, прав., второкл. шк.; уч-ца дочь псаломщ. Софья Роман. Медвѣдкова, прав., второкл. шк. (г. Климовичи).

Гиженская — законоуч. свящ. Іоаннъ Осиповъ прав., дух. семин.; уч-ца, крест. Марья Никифор. Ѳигловская, прав., второкл. шк. (ст. Придорожье).

Головчицкая — законоуч. свящ. Іоаннъ Балловъ, прав., дух. уч.; учитель сынъ псаломщ. Иванъ Васил. Бруевичъ, прав., второкл. шк. (г. Чериковъ).

Для сайта BOOK-OLDS.RU

Горезинская — законоуч. свящ. Ал-ндръ Волотовскій, прав., дух. семин.; уч-ца дочь свящ. Марья Владим. Барцевичъ, прав., епарх. жен. уч. (ст. Краснополье).

Горновская — законоуч. свящ. Ал-ндръ Волотовскій, прав., дух. семин. уч-ца крест. Анна Архип. Бовтунова, прав., второкл. шк. (ст. Краснополье).

Горская — законоуч. свящ. Николай Цитовичъ, прав., дух. семин.; учитель крест. Григорій Тарас. Мѣшковъ, прав., второкл. шк. (ст. Краснополье).

Гроновская — законоучитель и учитель мѣщ. Михаилъ Яковлев. Случанко, прав., второкл. щк. (г. Чериковъ).

Дерновская — законоуч. свящ. Николай Цитовичъ, прав., дух. семин.; учитель крест. Савелій Евсѣев. Овчинниковъ, прав., второкл. шк. (ст. Краснополье).

Добросельская — законоуч. свящ. Андрей Раковскій, прав., 1 кл. дух. семин.; уч-ца дочь діакона Зинаида Яковл. Савиничъ, прав., епарх. жен. уч. (ст. Малятичи).

Дубсецкая — законоучитель свящ. Іоаннъ Пригоровскій, прав., дух. семин.; учитель крест. Димитрій Михайл. Дикій, прав., второкл. шк. (ст. Костюковичи).

Езерская — законоуч. свящ. Григорій Куторга, прав., дух. уч.; уч ца дочь свящ. Валентина Иван. Цитовичъ, прав., жен. ирогимн. (г. Чериковъ).

Журавская — зсконоуч. свящ. Іосифъ Квятковскій, прав., дух. семин.; учитель крест. Максимъ Троф. Трофимовъ, прав., второкл. шк. (ст. Выдренка).

Зеленковичская — законоуч. свящ. Георгій Бекаревичъ, прав., дух. семин.; учитель сынъ свящ. Конст. Михайл. Поликарповичъ, прав., дух. семин. (ст. Гайдуковка).

Кляпино-Будская — законоуч. свящ. Михаилъ Сороколѣтовъ, прав., дух. семин.; учитель псаломщикъ Иванъ Семен. Поповичъ, прав., двухкл. шк. (ст. Выдренка).

Костюковичская — законоуч. свящ. Василій Пригоровскій, прав., дух. семин.; учитель Евстафій Захаровичъ Терентьевъ, прав., второкл. шк. (ст. Костюковичи).

Красовичская — законоуч. свящ. Антоній Самослѣдовъ, прав., второкл. шк.; учитель лич. поч. гражд. Евфимій Иван. Вишневскій, прав., второкл. шк. (г. Климовичи).

Кричевская-Преображенская — законоуч. свящ. Леонтій Дубровскій, прав., дух. семин.; учител. крест. Онуфрій Кондрат. Суворовъ, прав., второкл. шк.; уч-ца двор. Евгенія Васил. Голынская, прав., второкл. шк. (ст. Кричевъ).

Лобковичская — закоуч. свящ. Николай Храмцовъ, прав.; дух. семин.; уч-ца мѣщ. Анастасія Петр. Петренко прав., частн. пансіонъ (г. Мстиславль).

Любанская — законоуч. свящ. Іоаннъ Осиповъ, прав., дух. семин.; учитель крест. Аѳанасій Михайл. Волковъ, прав., двухкл. шк. (ст. Придорожье).

Мирогощанская — учит. (онъ же преподаетъ Законъ Божій) крест. Филиппъ Тимоѳ. Жевновъ, прав., город. уч. (г. Чериковъ).

Для сайта BOOK-OLDS.RU

Охорская — законоуч. свящ. Леонтій Дубровскій, прав., дух. семин.; учит. крест. Ал-сѣй Герасим. Морозовъ, прав., второкл. шк. (ст. Рѣчица).

Осовская — законоучитель — вакансія; учитель крест. Борисъ Кондрат. Шаховъ, прав., второкл. шк. (ст. Братьковичи).

Полоницкая — законоуч. свящ. Сергѣй Апрѣлевъ, прав., дух. семин.; уч-ца дочь псаломщ. Татіана Петр. Борцевичъ, прав., епарх. жен. уч. (ст. Малятичи).

Почеповская — закоучит. свящ. Косма Кузьминъ, прав., дух. семин.; учит. сынъ псаломщ. Пименъ Лаврент. Горбузовъ, прав., народ. уч. (ст. Краснополье).

Ребятковская — законоучитель свящ. Георгій Навроцкій, прав., дух. семин.; учит. крест. Михаилъ Клемент. Цибулькинъ, прав., второкл. шк. (г. Чаусы).

Самотѣевичская — законоу, свящ. Георгій Бекаревичъ. прав., дух. семин. уч-ца дочь свящ. Зинаида Михаил. Поликарповичъ, прав., епарх. жен. уч. (ст. Гайдуковка).

Свинновская — законоучит. свящ. Александръ Цитовичъ, прав., дух. семин.; уч ца крест. Анастасія Иван. Мощанкова, прав., второкл. шк. (ст. Кричевъ).

Соболевская — законоуч. свящ. Іоаннъ Подсѣваловъ прав., не окон. учит. семин.; учит. крест. Тимофей Онисим. Морозовъ, прав., не окон. второкл. шк. (ст. Кричевъ).

Сокольничская — законоуч. свящ. Даніилъ Малюшицкій, прав., дух. семин.; учитель крест. Леонтій Тарас. Мѣшковъ, прав., второкл. шк. (ст. Кричевъ).

Студенецкая — законоуч. свящ. Никифоръ Вишневскій, прав., дух. семин.; учитель псаломщ. Михей Яковл. Тихановъ, прав., двухкл. шк. (ст. Костюковичи).

Телешевская — законоуч. свящ. Іоаннъ Осиповъ, прав., дух. семин.; учитель крест. Филиппъ Роман. Карагодовъ, прав., второкл. шк. (ст. Придорожье).

Теренская — законоуч. свящ. Аѳанасій Юденичъ, прав., дух. семин.; учитель крест. Иванъ Мартин. Румянцевъ, прав., двухкл. шк. (ст. Рясна).

Трубильнянская — законоуч. свящ. Косма Кузьминъ, прав., дух. семин.; учитель крест. Петръ Андр. Гердій, прав., второкл. шк. (ст. Краснополье.

Удогская — законоуч. прот. Димитрій Вишневскій, прав., дух. семин.; уч-ца дочь фельдш. Анна Ѳеодор. Шашко, прав., второкл. шк. (ст. Рѣчица).

Устьянская — законоуч. прот. Димитрій Вишневскій, прав., дух. семин.; учитель мѣщ. Георгій Ѳеодор. Кошуро, прав., второкл. шк. (ст. Рѣчица).

Ушаковская — уч-ца (она же преподаетъ Законъ Божій) крест Надежда Ал-сѣевна Алферова, прав., второкл. шк. (г. Чериковъ).

Худосовская — законоуч. свящ. Антоній Цитовичъ, прав., дух. уч.; уч-ца дочь свящ. Ал-ндра Петр. Калецкая, прав., епарх. жен. уч. (ст. Малятичи).

Для сайта BOOK-OLDS.RU

Хотимовичская — законоуч. свящ. Леонтій Дубровскій, прав., дух. семин.; учитель крест. Тихонъ Ѳеодор. Шевандо, прав., двухкл. шк. ст. Кричевъ).

Школы грамоты.

Выдренская — уч-ца крест. Анна Викент. Шилина, прав., второкл. шк. (ст. Выдренка).

Горенская — учитель сынъ псаломщ. Николай Іонов. Воробьевъ, прав., двухкл. шк. (ст. Краснополье).

Стайковская — уч-ца крест. Евдокія Кирил. Сидоренко, прав., второкл. шк. (ст. Краснополье).

Высоко-Борская — учитель крест. Исаакъ Кирил. Лепетухинъ, прав., двухкл. шк. (м. Краснополье).

Костюковичская — учитель мѣщ. Ѳеодоръ Косьминъ Чижъ, прав., второкл. шк. (м. Кричевъ).

Баровецкая — учитель крест. Стефанъ Иван. Шкуратовъ, прав., народ. уч. (м. Кричевъ).

Дубровская — учитель крест. Иванъ Климент. Пуденковъ, прав., двухкл. шк. (ст. Выдренка).

Пильнянская — учитель крест. Гавріилъ Яковл. Космачевъ, прав., дом. образ. (ст. Краснополье).

Православные приходы.

г. Чериковъ.

Соборная Троицкая церковь — настоятель прот. Ал. Кирил. Стратоновичъ, прав., дух. семинарію; свящ. Леонтій Іаковл. Лобовъ, прав., дух. семин. (принадлеж. къ 1-му благоч.).

Чериковскій уѣздъ.

1-й округъ.

с. Бастеновичи. Покровская — свящ. Афанасій Іоан. Юденичъ, прав., дух. семин. (адр. — ст. Рясна Чаусск. у.).

с. Батвиновка. Николаевская — свящ. Василій Михайл. Вороновичъ, прав., дух. уч. (адр. — ст. Рѣчица черезъ Комарович. вол. правл.).

с. Безводичи. Петро-Павловская — свящ. Михаилъ Викент. Онушкевичъ, прав., дух. семин. (адр. — г. Мстиславль).

с. Веремейки. Ильинская — свящ. Петръ Іоан. Калецкій. прав., дух. уч. (адр. — ст. Придорожье черезъ Бѣлицк. вол. правл.).

с. Верховецъ. Преображенская — свящ. Леонидъ Гаврил. Сороколѣтовъ, прав., дух. семин. (адр. — ст. Придорожье черезъ Бѣлицк. вол. правл.).

с. Вородьково. Георгіевская — свящ. Іоаннъ Петр. Брецкій, прав., двухклас. церк.-учит. шк. (адр. — ст. Придорожье черезъ Бѣлицк. вол. правл.)

с. Долговичи. Р.-Богородицкая — свящ. Александръ Васильевичъ Бровковичъ, прав., дух. семин. (адр. — м. Рясна Чаусск. у.).

с. Долгое. Вознесенская — свящ. Василій Васил. Колмакъ, прав., дух. уч. (адр. — ст. Придорожье черезъ Должанск. вол. прав.).

Для сайта BOOK-OLDS.RU

с. Езеры. Михайловская — свящ. Григорій Конст. Куторга, прав., дух. уч. (адр. — г. Чериковъ).

с. Летяги. Покровская — свящ. Тихонъ Іоан. Шафранскій, прав., церк. учит. шк. (адр. — ст. Придорожье Чаусск. у.).

с. Лобановка. Успенская — свящ. Василій Феликс. Литвиновскій, прав., дух. семин. (адр. — ст. Придорожье Чаусск. у).

м. Малятичи. Успенская — прот. Іоаннъ Антон. Поповъ (онъ же благочинный), прав., дух. семин. (адр. — ст. Малятичи).

с. Симоновка. Богородинская — свящ. Григорій Павл. Кащицъ, прав., дух. уч. (адр. — ст. Рясна Чаусск. у.).

с. Телеши. Ильинская — свящ. Іоаннъ Григор. Осиповъ, прав., дух. семин. (адр. – ст. Придорожье Чаусск. у).

с. Ходосово. Николаевская — свящ. Антоній Іоан. Цитовичъ, прав., дом. образ. (адр. — ст. Малятичи).

2-й округъ.

с. Волчасы. Р.-Богородицкая — свящ. Герасим. Леонид. Пясковскій, прав., дух. семин. (адр. — ст. Рѣчица).

с. Бѣль, Петро-Павловская — свящ. Александръ Іоан. Цитовичъ, прав., дух. семин. (адр. — м. Кричевъ).

с. Доброселье. Покровская — свящ. Андрей Іаковл. Раковскій, прав., дух. уч. (адр. — м. Малятичи).

с. Дубровица. Петро-Павловская — свящ. Димитрій Павл. Юрьевичъ, прав., дух. семин. (адр. — м. Кричевъ).

с. Комаровичи. Николаевская — прот. Димитрій Лук. Вишневскій, прав., дух. семин. (адр. — ст. Рѣчица).

с. Кошаны. Св.-Духовская — свящ. Алексѣй Ал. Догуревичъ, прав., дух. семин. (адр. — ст. Малятичи).

м. Красовичи. Успенская — свящ. Антоній Іонов. Самослѣдовъ, прав., двухкласн. шк. (адр. — г. Климовичи).

м. Кричевъ. Преображенская церковь — свящ. Леонтій Петр. Дубровскій, прав., дух. семин. (адр. — м. Кричевъ).

Успенская — свящ. Петръ Андр. Коронцевичъ, прав., дух. семин. (адр. — м. Кричевъ).

Николаевская — свящ. Даніилъ Никол. Малюшицкій, прав., дух. семин. (адр. — м. Кричевъ).

Параскевіевская — свящ. Василій Матвѣев. Яновичъ (онъ же благочинный), прав., дух. семин. (адр. — м. Кричевъ).

с. Онуфріево. Св.-Онуфріевская — свящ. Николай Вас. Хромцовъ, прав., дух. семин. (адр. — г. Мстиславль).

с. Полоница. Вознесенская — свящ. Сергій Георг. Апрѣлевъ, прав., дух семин. (адр. — м. Малятичи).

3-й округъ.

с. Братьковичи. Покровская — свящ. Михаилъ Михайл. Пославскій, прав., дух. сем. (адр. — ст. Братьковичи).

с. Бѣлая-Дубровка. Р.-Богородицкая — свящ. Іоаннъ Савел. Пузыревскій, прав., церк.-учит. (адр. — ст. Костюковичи).

с. Выдренка. С.-Димитріевская — свящ. Лука Михайл. Венсяцкій, прав., церк. учит. шк. (адр. — ст. Выдренка).

Для сайта BOOK-OLDS.RU

с. Горезино. Митрофановская — свящ. Ал. Павл. Волотовскій, прав., дух. семин. (адр. — ст. Краснополье).

с. Горы. Покровская — свящ. Николай Петр. Цитовичъ, прав., дух, семин. (адр. — ст. Краснополье).

с. Головчицы. Богородицкая — свящ. Іоаннъ Лукичъ Балловъ, прав., церк.-учит. шк. (адр. — г. Чериковъ).

с. Деряжино. Арх.-Михаиловская — свящ. Іоаннъ Вас. Пригоровскій, прав., дух. семин. (адр. — ст. Костюковичи).

с. Кляпино. Покровская — свящ. Михаилъ Васил. Сороколѣтовъ, прав., дух. семин. (адр. — ст. Выдренка).

м. Краснополье. Успенская — свящ. Косма Іоан. Кузьминъ, прав., дух. семин.; свящ. Дмитрій Тихон. Розовъ, прав., город. уч. (адр. — ст. Краснополье).

с. Костюковичи. Николаевская — свящ. Василій Павл. Пригоровскій, прав., дух. семин. (адр. — ст. Костюковичи).

с. Мхиничи. Троицкая — свящ. Василій Ѳеодор. Голынецъ прав., дух. семин.; свящ. Іосифъ Ѳеодор. Квятковскій, прав., дух. семин. (адр. — ст. Выдренка).

с. Новая-Ельня. Николаевская — свящ. Георгій Ѳад. Щербовъ, прав., дух. семин. (адр. — ст. Краснополье).

с. Осоко. Св.-Онуфріевская — свящ. — вакансія. (адр. — ст. Братьковичи).

с. Палужье. Николаевская — свящ. Андрей Симеон. Зыковъ (онъ же и. д. благочиннаго). прав., дух. семин. (адр. — ст. Краснополье).

с. Папоротки. Р.-Богородицкая — свящ. Василій Давид. Бекаревичъ, прав., дух. семин. (адр. — ст. Краснополье).

с. Самотѣевичи. Троицкая — свящ. Георгій Михайл. Бекаревичъ, прав., дух. сем.; свящ. Николай Васил. Шафрановскій, прав., дух. семин. (адр. — ст. Гайдуковка).

с. Силичи. Успенская — свящ. Дмитрій Іоан. Россовскій, прав., дух. семин. (адр. — ст. Гайдуковка).

с. Соболевка. Іоанно-Предтеченская — свящ. Іоаннъ Роман. Подсѣваловъ, прав., дом. образ. (адр. — ст. Выдренка).

с. Студенецъ. Петро Павловская — свящ. Никифоръ Іоан. Вишневскій, прав., дух. семин. (адр. — ст. Костюковичи).

Монастырь.

Мужской.

Охорскій Преображенскій. Управляющій монастыремъ — казначей іеромонахъ Палладій, прав., дом. образ. (адр. — ст. Рѣчица).

В. И. И.

Римско-католическое духовенство.

Ивандарскій костелъ. Настоятель (и. д.) — ксендзъ Константинъ Андрекусъ, р.-кат., р.-кат. дух. семин.; Блудзимль, почт. ст. Кричевъ.

Кричевскій костелъ. Филіалистъ — ксендзъ Іоаннъ Павловичъ, р.-кат., р.-кат. дух. семин.; м. Кричевъ.

Чериковскій костелъ. Настоятель — ксендзъ Евгеній Святополкъ-Мирскій, (онъ же Черико - Чаусовскій Деканъ и завѣд. Вородзьковскій костеломъ), р.-кат., р.-кат. дух. семин.; г. Чериковъ.

Для сайта BOOK-OLDS.RU

Іудейское духовенство.

г. Чериковъ. Общественный раввинъ — мѣщ. Гирша Довидов. Инденбаумъ, іуд., уѣзд. уч.

м. Кричевъ. Общественный раввинъ -- мѣщ. Лейба Іосел. Крендель, іуд., дом. образ.

м. Краснополье. Общественный раввинъ — аптекарскій помощникъ Самуилъ Абрамов. Гуревичъ, іуд.

М. В.

Управленіе уѣзднаго воинскаго начальника.

г. Чериковъ.

Уѣздный воинскій начальникъ — подполк. Иванъ Ѳеодор. Волковскій, прав., юнк. уч.

Дѣлопроизводитель — кол. рег. Ѳеофанъ Прокофьев. Тихоновъ, прав., выдерж. экз. на клас. чинъ.

М. Ф.

Податная инспекція.

Податной инспекторъ (одинъ участокъ) — ст. сов. Владим. Семен. Стельмаховичъ, прав., гимн.; г. Чериковъ.

Чериковское казначейство.

Казначей — кол. асс. Никифоръ Тимоф. Казаковъ, прав., уѣзд. уч.

Старшій бухгалтеръ — губ. секр. Іосифъ Николаев. Руссіянъ, прав., уѣзд. уч.

Кассиръ 1 разряда — тит. сов. Михаилъ Ѳомичъ Зыковъ, прав., уѣзд. уч.

Бухгалтеръ 1 разр. — губ. секр. Лука Иван. Шевандо, прав., уѣзд. уч.

Бухгалтеры 2 разр.: кол. рег. Ал-ндръ, Стефан. Крамаренко, прав., дух. семин.; кол. рег. Владим. Стефан. Кальчевскій, прав., уѣзд. уч.

Чериковское городское по квартирному налогу присутствіе.

г. Чериковъ.

Предсѣдатель — податной инспекторъ ст. сов. Владим. Семенов. Стельмаховичъ, прав., гимн.

Члены: дв. Адамъ Никол. Дроздовскій, р.-кат., дом. образ.; купецъ 2-й гильдіи Есель Евзеров, Инденбомъ, іуд., дом. образ.; мѣщ. Давидъ Исаев. Шапиро, іуд. дом. образ.

Для сайта BOOK-OLDS.RU

Чериковская уѣздная оцѣночная комиссія.

Предсѣдатель — податной инспекторъ ст. сов. Владим. Семенов. Стельмаховичъ, прав., гимн.

Непремѣнный членъ Чериковской уѣздной управы по дѣламъ земскаго хозяйства — кол. асс. Мих. Мих. Коршунъ-Осмоловскій, прав., уѣздн. уч.; лѣсничій Чериковскаго лѣсничества Николай Эмильевичъ Асмусъ, прав., лѣсн. институт.; городской голова города Черикова — кол. асс. Василій Иванов. Петровскій, прав., уѣзд. уч.

Члены представители отъ частнаго землевладѣнія: двор. Сигизм. Сигизм. Бродовскій, р.-кат., гимн.; им. Лущеенки, Комаровичск. вол.; двор. Аркадій Ѳедоров. Останьковичъ, прав., дом. образ.; им. Турья, Лобановск. вол.; двор. Станиславъ Яковл. Ракуса-Сущевскій, р.-кат., морск. уч.; им. Болинъ Ново-Ельнянск. вол.

Члены представители крестьянскаго землевладѣнія: Кричевскій волостной старшина крест. Трофимъ Парфенов. Прохоровъ, прав., дом. образ.; м. Кричевъ; Краснопольскій волостной старшина крест. Алексѣй Козьмичъ Демьянковъ, прав., дом. образ.; м. Краснополье.

Чериковскій уѣздный распорядительный комитетъ.

Предсѣдатель — уѣздный исправникъ

Члены: уѣздный воинскій начальникъ, городской староста, податной инспекторъ, непремѣнный членъ уѣздной управы по дѣламъ земскаго хозяйства.

Акцизное управленіе 4-го округа.

Надзиратель — вакансія

Младшіе помощники: — (и. д.) н. ч. Стефан. Тимоф. Голубовичъ, прав., гор. уч.; г. Чериковъ; кол. асс. Ѳома Яковл. Кокошинскій, прав., унив.; м. Кричевъ; кол. асс. Дмитрій Марк. Шабловскій, прав., унив.; м. Краснополье. кол. асс. Иванъ Северин. Гласко, прав., дом. образ.; м. Краснополье.

1-й дѣлопроизводитель — вакансія.

2-й дѣлопроизводитель — н. ч. Андр. Лавр. Шерстневъ, прав., город. уч.; г. Чериковъ.

Штатные контролеры младшіе: кол. рег. Вл-миръ Васил. Башмашниковъ, прав., учит. семин., г. Чериковъ; н. ч. Ипол. Иван. Немиро, прав., такс. классы; г. Чериковъ; н. ч. двор. Георг. Сергѣев. Шалимовъ, прав., воен. уч.; г. Чериковъ; пор. зап. арт. Хасенъ Бекир. Смольскій, магомет., воен. уч.; м. Кричевъ; н. ч. Константинъ Констан. Пересвѣтъ-Солтанъ, р.-кат., гимн.; м. Краснополье; н. ч. Иванъ Дмитр. Васильевъ, прав., сельско-хоз. шк.; с. Выдренка.

Чериковскій № 4 казенный винный складъ.

Завѣдывающій — мѣщ. Сильвестръ Гавр. Шершневъ, прав., уѣзд. уч.

Помощники его — мѣщ. Антонъ Станисл. Волосецкій, прав., город. уч.; двор. Леонидъ Антон. Волосевичъ, прав., техн. уч.

Для сайта BOOK-OLDS.RU

Казенныя винныя лавки.

Чериковскій уѣздъ.

№№ лавокъ.

80. Пр-вецъ — крест. Петръ Семенсвичъ Блинниковъ, прав., ок. народ. уч.; д. Почепы.
197. Пр вецъ — крест. Викентій Антон. Рыбчинскій, р. кат., дом. образ.; с. Выдренка.
198. Пр-вецъ — крест. Ѳеодоръ Сафон. Коноваловъ, прав., нар. уч.; с. Мхиничи.
200. Пр-вецъ — крест. Конст. Никол. Мельниковъ, прав., народ. уч.; д. Сѣній заводъ.
201. Пр-вецъ — крест. Иванъ Малахов. Котяговъ, прав., дом. образ.; д. Горки.
202. Пр-вецъ — крест. Филиппъ Евфим. Кирѣенко, прав., дом. образ.; с. Старинка.
204. Пр-вецъ — мѣщ. Филимонъ Лаврент. Кричко, прав., приход. шк.; с. Новая Ельня.
205. Пр-вецъ — крест. Михѣй Матв. Соболевъ, прав., дом. образ.; с. Клянпино.
207. Пр-вецъ — двор. Генрихъ Эдуардъ Рафаил. Романовскій, прав., уѣзд. уч.; м. Краснополье.
209. Пр-вецъ — крест. Семенъ Дмитр. Поднебесъ, прав., народ. уч.; м. Студенецъ.
210. Пр-вецъ — крест. Дмитр. Герасим. Лебедевъ, прав., народ. уч.; с. Братьковичи.
211. Пр-вецъ — крест. Ал-ндръ Евфим. Рѣшетневъ, прав., дом. образ.; с. Савиничи.
212. Пр-вецъ — крест. Емельянъ Петр. Лобановскій, прав., церк.-прих. шк. д. Сосновица.
213. Пр-вецъ — крест. Иванъ Сергѣев. Евменовъ, прав., дом. образ.; с. Палужь.
214. Пр вецъ — мѣщ. Ѳеодоръ Трофим. Помазъ, прав., народ. уч.; с. Силичи.
215. Пр-цъ крест. Василій Григор. Терновъ, прав., дом. образ.; с. Горы.
217. Пр-вецъ — крест. Адамъ Евфим. Шкробовъ, прав., народ. уч.; м. Самотѣевичи.
218. Пр-вецъ—крест. Антонъ Михайл. Островинскій, р-кат., дом. образ.; д. Курбаки.
220. Пр-вецъ — лич. поч. граж. Марья Влас. Трофимова, прав., дом. образ.; д. Деряжня.
221. Пр-вецъ — двор. Иванъ Лаврент. Карчевскій, р.-хат. дом. образ., д. Кокойскъ.
223. Пр-вецъ — лич. поч. гражд. Ал-ксандра Влас. Цытовичъ, прав., дом. образ.; с. Долгое.
224. Пр-вецъ — крест. Иванъ Григор. Устиновъ, прав., народ. уч.; д. Гижня.
225. Пр-ца — мѣщ. Евфросинья Прохор. Медвѣдева, прав., дом. образ.; д. Березовка.
226. Пр-вецъ — крест. Меѳод. Иван. Лапинъ, прав., дом. образ.; с. Лобановка.

Для сайта BOOK-OLDS.RU

240. Пр-вецъ — двор. Антонъ Никан. Филипповичъ, р.-кат., дом. образ.; м. Кричевъ.
241. Пр-вецъ — крест. Ал-ндръ Констант. Крысенко, прав., дом. образ.; м. Малятичи.
242. Пр-вецъ — крест. Андрей Иван. Ханевскій, прав., дом. образ.; д. Комаровка.
243. Пр-вецъ — мѣщ. Самуилъ Аверьян. Яськинъ, прав., уѣзд. уч.; погостъ Онуфріево.
244. Пр-вецъ — крест. Ѳеодоръ Алексѣев. Лепендикъ, прав., дом. образ.; с. Вородьково.
245. Пр-ца — крест. Наталія Стефан. Галковская, прав., дом. образ.; д. Бѣлица.
247. Пр-вецъ — крест. Иванъ Самуйл. Сергѣевъ, прав., дом. образ.; с. Дубровица.
248. Пр-ца — мѣщ. Ольга Тимоѳ. Рословцева, прав., дом. образ.; д. Вепринъ.
249. Пр-вецъ — крест. Петръ Лукичъ Аркадьевъ, прав., народ. уч.; с. Комаровичи.
250. Пр-вецъ — мѣщ. Іосифъ Іосиф. Казицкій, р.-кат., дом. образ.; д. Губенщина.
251. Пр-вецъ — крест. Гавріилъ Онуфр. Павлюченко, прав., дом. образ.; д. Рѣчица.
222. Пр-вецъ — крест. Василій Иван. Каминскій, прав., дом. образ.; г. Чериковъ.

Чериковское ссудо-сберегательное т-во.

(г. Чериковъ Могилевск. губ.).

Правленіе: предсѣдатель — лекарь Илья Ал-ндр. Ахіезеръ, іуд., унив.

Члены: мѣщ. Израиль Берков. Инденбомъ, іуд., уѣзд. уч.; купецъ Элья Ицковъ Маховеръ, іуд., дом. образ.; мѣщ. Литм. Янкел. Хьенкинъ, іуд., дом. образ.; мѣщ. Шлема Евелевъ Аврусинъ, іуд., уѣзд. уч.; мѣщ. Лейба Хаим. Певзнеръ, іуд., дом. образ.

Повѣрочный совѣтъ: предсѣдатель — ст. сов. Владим. Сем. Стельмаховичъ, прав., гимн.

Члены: губ. секр. Іос. Никол. Руссіанъ, прав., уѣзд. уч.; мѣщ. Афроимъ Еселевъ Родный, іуд., дом. образ.; мѣщ., Лейзеръ Ельевъ Бѣленькій, іуд.; дом. образ.; мѣщ. Нисонъ Симшев. Шифринъ, іуд., дом. образ.

Кандидаты: кол. асс. Вас. Ив. Петровскій, прав., уѣзд. уч.; мѣщ. Лейзеръ Ицковъ Дворкинъ, іуд., дом. образ.

Кричевское ссудо-сберегательное т-во.

(м. Кричевъ, Чериковск. у.).

Правленіе: предсѣдатель — купецъ Янкель Шмерк. Генькинъ, іуд., прав., дом. образ.

Товарищъ его — мѣщ. Абрамъ Шефтелев. Ноткинъ, іуд., дом. образ.

Казначей — мѣщ. Лейба Ирмов. Моисеевъ, іуд., дом. образ.

Товарищъ его — мѣщ. Абрамъ Нотов. Лейкинъ, іуд., дом. образ.

Для сайта BOOK-OLDS.RU

Члены: мѣщ. Лейба Мовшев. Годинъ, іуд., дом. образ.; мѣщ. Шая Хаимовъ Малковъ, іуд., дом. образ.

Кандидаты въ члены правленія: мѣщ. Симонъ Айзиковъ Искозеръ, іуд., дом. образ.; мѣщ. Азріэль Гампеев. Песикъ, іуд., дом. образ.

Счетоводъ — мѣщ. Шмуйла Лейбов. Наймаркъ, іуд., дом. образ.

Совѣтъ: предсѣдатель — мѣщ. Бенціонъ Абрам. Дунтовъ, іуд., дом. образ.

Товарищъ его — мѣщ. Ура Шендеров. Ратнеръ, іуд., дом. образ.

Члены: мѣщ. Ноухъ Мовшев. Файнгоръ, іуд., дом. образ.; мѣщ. Залманъ Аронов. Тумаркинъ, іуд., дом. образ.; мѣщ. Лейвикъ Эльев. Хавкинъ, іуд., дом. образ.

Кандидаты въ члены совѣта: мѣщ. Аронъ Нохимов. Брыскинъ, іуд., дом. образ.; мѣщ. Хаимъ Мордухов. Сироткинъ, іуд., дом. образ.; мѣщ. Берка Залманов. Росинъ, іуд., дом. образ.

Краснопольское ссудо-сберегательное т-во.

(м. Краснополье, Чериковск. у.).

Предсѣдатель — аптекарскій помощникъ Самуилъ Абрам. Гуревичъ, іуд.

Казначей — мѣщ. Залманъ Юдев. Кивовичъ, іуд., дом. образ.

Секретарь — мѣщ. Абрамъ Лазарев. Эськинъ, іуд., дом. образ.

М. Т и П.

Фабричная инспекція.

Фабричный инспекторъ 2-го участка — кол. асс. Влад. Вас. Скрябинъ, прав., техн. инст.; г. Гомель, Милліонная ул., д. Лагоріо.

Фабрики и заводы.

им. Александровка (близъ м. Пропойска).

Изразцовый заводъ В. А. Судзиловскаго, аренд. Ш. М. Яхнинъ.

им. Хотимскъ (п. ст. Гайдуковка).

Картонная фабрика «Марина» К. Д. Голынскаго, аренд. С. Г. Гареликъ.

М. Ю.

Уѣздный членъ Могилевскаго окружнаго суда по Чериковскому уѣзду.

Ст. сов. Андр. Ант. Савичъ, прав., унив.

Товарищи прокурора.

Завѣдываетъ Чериковскими 1 и 2 слѣдственными участками и 4-мъ слѣдственнымъ участкомъ Могилевскаго уѣзда, предъявленіе заключеній въ Чериковскомъ уѣздномъ съѣздѣ и завѣдываніе мѣстами заключенія Чериковскаго уѣзда и другой части Климовичскаго уѣзда — кол. асс. Степ. Яковл. Спановскій, прав., лицей; г. Могилевъ, Быховская, д. Полубинскаго.

Для сайта BOOK-OLDS.RU

Судебные слѣдователи.

1-й участокъ (г. Чериковъ и волости Чериковскаго уѣзда: Должанская, Комаровичская, Кричевская, Малятичская, Бѣлицкая и Лобановская) — надв. сов. Феликсъ Франц. Стадіонъ-Добржанскій, р.-кат., унив. Камера — въ г. Чериковѣ.

2-й участокъ (волости Дубровицкая, Краснопольская, Палужская, Братьковичская, Студенецкая, Самотѣевичская и Мхиничская) — кол. асс. Ант. Андр. Леонтовичъ-Левицкій, прав., унив. Камера — въ м. Краснопольѣ.

Волости Старинская и Ново-Ельнянская (2 уч. Быховскаго уѣзда) — кол. асс. Николай Ал-ндр. Акулинъ, прав., лицей. Камера — въ м. Пропойскѣ.

Почетные мировые судьи.

Д. ст. сов. Георг. Аврам. Сиренко, прав., морск. уч.; г. Демянскъ; отст. поруч. гв. арт. князь Ал-сѣй Ал-сѣев. Оболенскій, прав., Пажеск. корпусъ; им. Устье; пот. двор. Ник. Демьян. Понятовскій, прав., реальн. уч.; ус. Вятка, ст. Полново.

Городской судья.

г. Чериковъ, м. Краснополье и м. Кричевъ — губ. секр. Варѳол. Авксент. Завадскій прав., унив. Камера — въ г. Чериковѣ.

Судебный приставъ.

Губ. секр. Іос. Влас. Цитовичъ, прав., дом. образ.

Нотаріусъ.

Н. ч. Конст. Мих. Рутковскій, прав., город. уч.

Чериковская дворянская опека.

(г. Чериковъ).

Предсѣдатель — уѣздный предводитель дворянства.

Засѣдатели: тит. сов. Вас. Григ. Останьковичъ, прав., дух. уч.; кол. рег. Ал-ндръ Ал-ндр. Корвинъ-Красинскій, прав., реальн. уч.

Письмоводитель — н. ч. Дан. Яковл. Чижикъ, прав., уѣзд. уч.

Чериковскій сиротскій судъ.

(г. Чериковъ).

Предсѣдатель — кол. асс. Василій Ив. Петровскій, прав., уѣзд. уч.

Члены: мѣщ. Нилъ Иван. Елозо, прав., уѣзд. уч.; мѣщ. Акимъ Семен. Быковъ, прав., дом. образ.

Чериковское уѣздное тюремное отдѣленіе.

Предсѣдатель. уѣздный предводитель дворянства.

Директора: уѣздный членъ Могилевскаго окружнаго суда, городской судья, уѣздный исправникъ, уѣздный врачъ, благочинный 1 округа, мѣстный товарищъ прокурора, городской голова, дворянинъ Николай Демьянов.

Для сайта BOOK-OLDS.RU

Понятовскій, прав., дом. образ.: им. Устье, почт. ст. Рѣчица; надв. сов. Михаилъ Михайл. Коршунъ-Осмоловскій, прав., уѣздн. уч.; г. Чериковъ; двор. Михаилъ Иван. Голынскій, р.-кат., гимн.; им. Холоблинъ, почт. ст. Рѣчица; двор. Игнатій Игнат. Василевскій, р.-кат., дом. образ.; им. Низки, почт. ст. Кричевъ; двор. Вацлавъ Іосиф. Василевскій, р. кат., гимн.; им. Вепринъ, почт. ст. г. Чериковъ; двор. Сигизмундъ Сигизмунд. Бродовскій, р.-кат., землед. уч.; им. Лущеенка, почт. ст. Кричевъ.

Чериковская тюрьма.

Начальникъ тюрьмы — кол. асс. Аркадій Роман. Лунинъ, прав., дом. образ.

М. Н. П.

Чериковское 4-хъ классное еврейское мужское училище.

Свѣдѣнія по 20 февраля 1910 г не доставлены.

Чериковское городское училище.

Свѣдѣнія до 22 февраля 1910 г. не доставлены.

Чериковское мужское приходское училище.

Законоучитель — свящ. Леонт. Лобовъ, прав., дух. семин.

Учителя: губ. сек. Архипъ Кузьм. Цѣцохо, прав.; н. ч. Терентій Харитон. Демьянюкъ, прав., учит. семин..

Учитель пѣнія — Василій Григор. Останьковичъ, прав.. дух. уч.

Чериковское женское приходское училище.

Законоучитель — свящ. Леонт. Лобовъ, прав., дух. семин.

Учительницы: Екатерина Ал-ндр. Косуновичъ, прав., жен. гимн.; Ольга Васил. Броховичъ, прав. жен. гимн.

Чериковское одноклассное начальное еврейское училище.

Почетный блюститель — купецъ Яковъ Нотов. Подземскій, іуд., дом. образ.; г. Смоленскъ, Благовѣщенская ул.

Учитель-завѣдывающій училищемъ — пот. поч. гражд. Іосифъ Самуил. Гликманъ, іуд.; г. Чериковъ.

Помощникъ его — Есель Афроимов. Родный, іуд.

Учитель приготовительнаго класса—Шмуилъ Менделев. Фрейвертъ, іуд.

Для сайта BOOK-OLDS.RU

Чериковское частное женское учебное заведеніе.

Содержательница — жена лич. гражд. Елизавета Никол. Гордѣева, прав., гимн.

Свящ. Леонтій Яков. Лобовъ, прав., дух. семин.

Преподавательница русскаго яз., ариѳметики и исторіи — дочь псаломщика Анна Ал-сѣев. Цвѣткова, прав., гимн.: естествознанія — надв. сов. Степанъ Конст. Товстикъ, прав., учит. инст.; французскаго и нѣмецкаго языковъ — дочь врача Екатерина Михайл. Леонидова, прав., инст.; рисованія и чистописанія — Григорій Павл. Сокуръ, прав., худож. промышл. уч.

Кричевская низшая ремесленная школа.

Свѣдѣнія до 20 февраля 1910 г. не получены.

Краснопольское частное 1-кл. училище.

Содержатель — учитель Лейба Ельевъ Дубровицкій, іуд., уѣзд. уч.

Народныя училища.

Малятичское — Ал-ндра Іосиф. Горбикъ, прав., жен. гимн. и пом. Пелагія Іосиф. Горбикъ, прав.

Комаровичское — Евдокія Алексѣевна Аѳонская, прав., жен. дух. уч.

Студенецкое — Григорій Кухаренко, прав.

Долговское — Ал-ндра Ал-ндр. Колецкая, прав.

Самотѣевичское — Ѳеофилактъ Захар. Марченковъ, прав.; учит. семин. и Елена Мирошниченко, прав., женск. гимн.

Палужское — Иванъ Петр. Шестаковъ, прав., учит. семин. и Ал-сѣй Иванов. Замысловъ, прав.

Мхиничское — Ѳома Дмитріевичъ Жакетенокъ, прав., учит. семин.

Кричевское 1-е — Владимиръ Сѣдлецкій, прав., учит. семин. и Ипполитъ Нусовъ, прав.

Кричевское 2-е — Кузьма Осиповичъ Галковскій, прав. и Ольга Малюшицкая, прав., женск. гимн.

Краснопольское 1-е Ал-ндръ Лукашенко, прав.

Старинковское — Іосифъ Ѳедотов. Васьковскій, прав., учит. семин.

Дубровицкое 2 кл. — Сергѣй Михайл. Ловецкій, прав., учит. семин. и Марія Щербо, прав., жен. дух. уч.

Ново-Ельянская 2 кл. — Косьма Ульян. Венгровъ, прав., учит. семин. Федоръ Роман. Титовъ, прав. и Анна Гнѣвушева, женск. гимн.

Братьковичское 2 кл. — Ивавъ Троф. Жаркинъ, прав., учит. семин. и Дмитр. Владимировъ, прав., учит. семин.

Долговичское — Авраамій Вас. Суручевъ, прав.

Бастеновичское — Наталія Ѳедор. Пятибокова, прав., женск. гимн.

Бѣлиякое — Анна Петровна Цитовичъ, прав. и Леонидъ Голодковскій, прав.

Успольское — Павелъ Дм. Исаковъ, прав., учит. семин.

Лобановское — Трофимъ Ал-сѣев. Набойкинъ, прав., учит. семин. и Валентина Декабрунъ, прав.

Чериковскій уѣздъ.

Для сайта BOOK-OLDS.RU

Чудянское — Людмила Емильян. Фролова, прав.
Онуфріевское — Ольга Петровна Загорская, прав., женск. гимн.
Заболотское — Яковъ Иван, Шестаковъ, прав.
Кошанское — Петръ Тимофеев. Ржеуцкій, прав.
Кляпинское — Аѳанасій Романов. Новиченко, прав.
Силическое — Георгій Фроловъ Бурминъ, прав., учит. семин.
Вородьковское — Евменій Григорьевъ, прав.
Курбакское — Александръ Тимофеевъ Стариковъ, прав.
Папоротское — Анна Яковлевна Лобова, прав.
Шаровское — Захарій Прохоров. Павловъ, прав., учит. семин. и Иванов-
ская, прав.
Кривелицкое — Владимиръ Ал-сѣеев. Цибулькинъ, прав.
Летягское — Петръ Кузьмичъ Сковпешковъ, прав.
Видуицкое — Иванъ Павлов. Ивановъ, прав.
Губинщинское — Александръ Никол. Соболевъ, прав.
Зорьское — Парфенъ Петров. Павлушкинъ, прав., учит. семин.
Віотухнянское — Венедиктъ Котляровъ, прав.
Глиньское — Ѳедоръ Никол. Смоличъ, прав.
Березуйковское — Ал-дра Степанова Халецкая, прав.
Холмянское — Мстиславъ Тарасюкъ, прав.
Желѣзницкое Иванъ Иван. Небера, прав.
Соколовское — Яковъ Иванов. Горчаковъ, прав.
Лущеенское — Ал-сѣй Михайл. Кустовъ, прав., учит. семин.
Прусинское — Ефимій Косьминъ Воронцовъ, прав.
Жалижьевское — Елизавета Манзина, прав.
Зябеньское — Антонина Стефановна Мезавцева, прав., женск. гимн,
Деражинское — Мина Иванов. Дормацкій, прав.
Лютнянское — Андрей Іустинов. Щавкуновъ, прав.
Краснопольское II-е Марія Григ. Климовичъ, прав., женск. гимназ.
Горское — Ольга Косьмина Венгрова, прав. женск. дух. уч.
Нѣгинское —
Никольское — Зинаида Жукова, прав., женск. гимн.
Норковское — Семенъ Стефанов. Барбара, прав.
Кричевское III-е — Марія Станкевичъ-Бѣлевичъ, прав.
Маковское — Георгій Титовъ, прав.
Гиженковское — Гавріилъ Васильев. Безпалый, прав.
Березовское — Петръ Мазуровъ, прав.
Холоблинское — Иванъ Михайлов. Игнатюкъ, прав., учит. семин.
Косаревское — Константинъ Крысенко, прав.
Пѣжковское — Софія Вишневская, прав.,
Бѣльское — Яковъ Чернобаевъ, прав.
Норкинское — Иванъ Нехимчукъ, прав.
Городешнянское — Кашко Яковъ Кондратьевъ, прав.
Горбовичское — Татьяна Дмитр. Плахотина.
Гнилицкое — Іосифъ Шаполовъ, прав.
Бирюлинское — Ѳеофанъ Аѳан. Розанцевъ, прав.
Комаровское — Иванъ Федоровъ Котовъ, прав.
Турьевское — Ѳеодосій Степан. Овчинниковъ, прав.
Борисовичское — Екатерина Михайловна Черкасова, прав., жен. дух. уч.

Для сайта BOOK-OLDS.RU

Вепринское — Александръ Владимировичъ Переверзевъ, прав.
Козельско-Будянское — Надежда Александровна Ольшевская, прав.
Хотимское III-е — Анна Павловна Цитовичъ, прав., жен. дух. уч.
Больше Осовское — Петръ Георгіевъ Щербовъ, прав.
Тыщанское — Марія Григ. Юрьевичъ, прав, жен. дух. уч.
Савиничское — Лавръ Валюжиничъ прав.
Черно-Сосновское — Юлія Куликова, прав.
Ляхское — Марія Ходоско, прав.
Рудне-Летягское — Иванъ Муллеръ, прав.
Мальковское — Елизавета Осмоловская, прав., жен. дух. уч.
Кошское — Николай Веремко, прав., учит. семин.
Горбатовское — Ал-ндръ Хромякъ, прав., учит. семин.
Жарковское — Варламъ Щадроновъ, прав.
Залѣсовичское — Ал-сѣй Костеничъ, прав.
Дальне Рѣчицкое — Анастасія Макарова, прав., жен. гимн.
Больше-Хуторское — Матрена Кузьмина, прав., жен. гимн.
Щетинковское — Анна Юденичъ прав., жен. дух. уч.
Глупикское — Романъ Нусовъ, прав.
Селецкое — Марфа Золоторевичъ, прав., жен. гимн.
Березяковское — вакансія.
Козельско-Будское — Евгенія Коржевская, прав., жен. гимн.
Мамошинское — Евгенія Саргаии, прав., жен. гимн.
Грибовское — Ал-ндра Зыкова, прав., жен. дух. уч.
Клеявичское — Наталія Поликарповичъ, прав., жен. дух. уч.
Киселевское — Софія Валюжиничъ, жен. дух. уч.
Кремянсковское — Онисимъ Старостенко, прав.
Скалинское — Михаилъ Каменскій, прав.

Г. У. З. и З.

Чериковская уѣздная землеустроительная комиссія.

Предсѣдатель — уѣздный предводитель дворянства.

Члены по должности: уѣздный членъ Могилевскаго окружнаго суда по Чериковскому уѣзду, податной инспекторъ и земскіе начальники 1, 2, 3, 4 и 5 уч.

Члены по выбору отъ землевладѣльцевъ: двор. Сигизмундъ Сигизмунд. Бродовскій, р.-кат., землед. уч.; им. Лущеенка, почт. адр. — ст. Кричевъ; надв. сов. Михаилъ Михайл. Коршунъ-Осмоловскій, прав., уѣзд. уч.; г. Чериковъ.

Члены по выбору отъ крестьянъ: крест. Калина Павл. Кухаренко, прав., дом. образ.; д. Лущеенка, почт. адр. — ст. Кричевъ; крест. Семенъ Гавр. Мартиненко, прав., дом. образ.; д. Норковъ, почт. адр. — ст. Придорожье; крест. Иванъ Яковл. Гурковъ, прав., дом. образ.; д. Бакуновичъ, почт. адр. — ст. Старинка.

Непремѣнный членъ — тит. сов. Іосифъ Владиславъ. Иллиничъ, р.-кат., землед. и лѣсн. акад.; г. Чериковъ.

Секретарь — тит. сов. Стефанъ Іосиф. Останьковичъ, прав., уѣзд. уч.; г. Чериковъ.

Для сайта BOOK-OLDS.RU

Завѣдывающіе лѣсничествомъ.

Лѣсничій Чериковскаго лѣсничества — тит. сов. Никол. Эмиль Асмусъ, прав.. лѣс. инст.; каз. домъ близъ д. Гиженки. Почтово-телеграфный адр. — м. Пропойскъ.

Помощникъ его — н. ч. Ив. Ѳеодот. Шаля, прав., лѣсн. шк.

Лѣсничій Мстиславльскаго лѣсничества — кол. секр. Владим. Мих. Гурьевъ, прав., сельск.-хоз. инст.; г. Могилевъ.

Помощникъ его — н. ч. Ал-ндръ Степ. Оболенцевъ, прав., низ. лѣсн. шк., г. Мстиславль.

Чериковское о-во сельскаго хозяйства.

Совѣтъ: предсѣдатель — князь Ал-сѣй Ал-сѣевъ Оболенскій, прав., пажск. корпусъ; им. Горки.

Товарищъ его — двор. Игнатій Иван. Василевскій, р.-кат., гимн.; им. Низки.

Члены: двор. Сигизмундъ Сигизмунц. Бродовскій, р.-кат.; реальн. уч. им. Лущеевка.; двор. Андрей Антон. Савичъ, прав., унив.; г. Чериковъ; двор. Николай Демьян. Понятовскій, прав., реальн. уч.; им. Устье; двор. Владисл. Іосиф. Василевскій, р.-кат., гимн.; им. Вепринъ.

Кричевскій земледѣльческій кружокъ.

Свѣдѣнія до 20 февраля 1910 г. не доставлены.

Р. О^во. Кр. Кр.

Чериковскій мѣстный комитетъ Россійскаго о-ва Краснаго Креста.

Предсѣдатель — уѣздный предводитель дворянства.

Товарищъ его — княгиня Елена Конст. Оболенская, прав.; г. Чериковъ,

Члены: тит. сов. Никифоръ Тимоѳ. Казаковъ (онъ же казначей), прав.. уѣзд. уч.; г. Чериковъ; надв. сов. Мих. Михайл. Коршунъ-Осмоловскій (онъ же дѣлопроизводитель), прав., уѣзд. уч.; г. Чериковъ.

Члены ревизіонной комиссіи: двор. Николай Демьян. Понятовскій, прав., дом. обрав ; им. Устье, поч. ст. Рѣчица; двор. Аркадій Ѳеодор. Осташковичъ, прав., дом. образ.; им. Турье, почт. ст. г. Чериковъ; ст. сов. Андрей Антон. Савичъ, прав., унив.; г. Чериковъ.

Для сайта BOOK-OLDS.RU

Алфавитный указатель

лицъ, помѣщенныхъ въ „Памятной книжкѣ Могилевской губерніи на 1910 годъ".

Абелевъ М. М. 300
Абразовичъ А. Ш. 229
Абрамовичъ И. С 33
Абрамовичъ П. І. 127
Абрамовичъ Г. З. 175
Абрамовъ Н. З. 217
Абушенко С. 158
Авербахъ Ш. Л. 240
Аверьяновъ В. А. 123
Августинъ 336
Авдійскій В. В. 260, 275, 276
Авдѣева М. К. 186
Авдѣевъ Я. К. 36
Авиромъ Л. Г. 242
Авраамовъ П. Б. 55
Авраменковъ Л. 156
Аврусинъ Ш. Е. 381
Аврутинъ Мов.-М. Г. 52
Автуховъ С. Б. 127
Авчинниковъ В. Е. 276
Агаевъ В. А. 83
Агафонова М. К. 106
Аггеевъ Ф. Г. 128
Агеенокъ Г. 333
Аггеевъ К. 352
Аггеевъ Р. 221
Агроскинъ І. И. 145, 169
Агроскинъ Г. И. 34, 168, 169
Агте И. А. 25
Агурковъ И. С. 96
Адамецъ А. Е. 35
Адамецъ К. Г. 110
Адамовичъ И. Е. 111
Адамовичъ Е. 193
Адамовичъ С. 194
Адамовичъ А. М. 178
Адамовъ Н. П. 150, 163
Адамовичъ І. Д. 273
Адамовичъ К. В. 331
Адамчиковъ Д. Д. 164
Адольфъ А. И. 72, 112
Адуцкевичъ І. К. 236
Азаревичъ К. И. 122
Азаревичъ Д. К. 131
Азаревичъ М. В. 360
Азаренковъ Л. С. 76
Азаровъ М. А. 225, 232
Азаровъ П. Г. 207
Азаровъ В. И. 371
Азбель А. Г. 150
Айзенштадтъ И. Г. 95
Айзенбергъ З. И. 266
Акимовъ А. Я. 258
Аксельродъ С. М. 52
Аксеновъ А. 156
Акулинъ Н. А. 383
Акулинъ Е. А. 293, 300, 305, 318, 319,
Акулинъ А. А. 336
Акулинъ Е. свящ. 319
Акулинъ Н. А. 135
Акуло И. И. 48, 49, 96
Акуло А. И. 92
Алабышевъ К. П. 235
Алабышевъ А. П. 235
Аладьинъ В. І. 50
Алейниковъ Ф. П. 22
Алейниковъ Ѳ. П. 61
Алейниковъ П. Ф. 90
Алениковъ П. Н. 331
Александровъ Н. И. 149
Александровъ А. Ѳ. 176
Александровъ И. Ѳ. 283
Александровская Е. Г. 74
Александрійскій В. А. 50

Для сайта BOOK-OLDS.RU

Алексѣева Л. В. 301
Алексѣевъ Т. П. 54
Алексѣевъ К. А. 73
Алексѣевъ П. Т. 85
Алексѣевъ К. 157
Алексѣевъ А. Н. 268
Алексѣенко Н. Ф. 127
Алексо Н. С. 65
Алексо И. С. 65
Алтерманъ Л. И. 296
Алтшулъ А. З. 229
Альтшулеръ А. Е. 213
Алферова Н. А. 374
Алышицъ М. І. 286
Алтшулеръ Н. Б. 134
Альбицкій В. А. 244
Альфѣевъ И. М. 95
Альперовичъ Э. Л. 201
Альшицъ Е. И. 264
Амалицкій М. В. 148
Амалицкій Н. В. 86
Амалицкій И. В. 84
Амалицкій В. В. 36
Аменитскій А. Н. 343, 349, 350, 357, 358
Амвросенковъ О. С. 301
Амвросенковъ І. В. 303
Ананичъ М. Ѳ. 55
Ананичъ Ѳ. П. 366
Анастасенко Е. И. 174
Анастасія игуменія 249
Анацкій Я. А. 298
Ангевичъ Ю. М. 209, 210, 224
Аникіевичъ К. Т. 94
Аникіевичъ Е. Т. 14
Аникѣевичъ І. 284
Анисинова Л. В. 318
Анисимова М. В. 318
Аниховскій І. Л. 90
Анищенко М. И. 46
Андерсонъ А. В. 92
Андрекусъ К. 77
Андріановъ П. В. 386
Андріановъ В. И. 183, 188, 202, 259, 260, 263, 281, 284
Андреева К. Н. 283
Андреевъ П. Е. 131, 124
Андреевъ С. М. 238
Андреевъ З. С. 304
Андреевъ В. П. 309
Андреевъ І. 238
Андреевъ К. А. 357
Андреевичъ С. 193
Андреевскій П. М. 184, 205
Андроновъ І. С. 309
Андруцкая А. Ѳ. 312
Андруцкій В. Д. 158
Андруцкій І. П. 197
Андрушкевичъ К. Ѳ. 302
Андрусовъ И. І. 312
Аносовъ Н. И. 92
Анопъ П. К. 129
Аночкинъ Д. 157
Антіошко А. М. 211
Антоновъ Т. А. 123
Антоновъ И. И. 87
Антоновичъ К. Н. 119
Ануфріевъ Я. М. 263
Апетъ С. Л. 205
Апетовъ А. В. 295
Апостоловъ Е. Е. 38
Апрѣлева А. 352
Апрѣлева В. 193
Апрѣлевъ Л. Г. 21, 59
Апрѣлевъ Г. Т. 311
Апрѣлевъ С. Г. 376
Апрѣлевъ С. 374
Апштейнъ Б. З. 338
Апштейнъ А. Б. 327
Апштейнъ В. Б. 327
Аржаной М. И. 346
Аржаной В. С. 347
Аристарховъ Н. А. 63, 104
Аркадьевъ П. Л. 281
Арлазаровъ М. И. 134
Арнольдъ А. А. 86
Аронзонъ И. Н. 99
Аронзонъ А. А. 102
Аронзонъ И. В. 280
Ароновъ И. Г. 150
Артемьевъ И. А. 189
Артемьева М. 157
Артемьевъ И. А. 328
Арсеній архимандритъ 75, 80
Ассъ Л. А. 93
Ассмутъ Э. Э. 21, 69, 91, 115
Асмусъ Н. Э. 137, 345, 362, 379, 388
Аснинъ Г. М. 61

Для сайта BOOK-OLDS.RU

Аскинази Л. И. 107
Астрашаповичъ П. Н. 244, 247, 429, 256
Астапенковъ Е. 245
Астапенковъ А. И. 346
Астаповъ В. З. 210
Атрощенковъ Е. М. 18, 140
Архангельская Л. А. 109
Архангельскій Б. М. 104
Архангельскій А. П. 78
Арциховская-Кучукъ В. А. 237
Арцишевскій М. М. 187
Афанасьева І. Н. 92
Афанасьева М. А. 175
Афанасьевъ А. А. 94
Афанасьевъ Д. А. 167
Афанасенковъ И. 155
Аѳонская Е. А. 385
Аѳонскій П. А. 129
Ахіезеръ И. А. 367, 381
Ахраловичъ А. И. 173
Ашитко П. Т. 258
Ашпизъ Ж. А. 175
Ашпизъ Б. А. 176

Бабичевъ И. В. 144
Бабушкинъ А. М. 146
Баевскій А. П. 348
Бакановскій А. С. 324
Бакановскій П. С. 238
Бако А. С. 280
Бако Я. А. 34
Бако П. М. 100, 202
Бакко А. М. 23, 145, 187, 212, 295, 239, 367
Бакало Ѳ. Т. 318
Бакшевичъ А. Ѳ. 206
Бакунинъ И. М. 258
Балодъ И. М. 90, 98
Балдовскій Е. И. 346
Балдовскій М. О. 346
Балловъ І. Л. 372, 377
Балотинъ Г. Ш. 253
Балотинъ М. Б. 366
Бандалинъ Б. Г. 317
Банинъ К. В. 48, 101, 103
Банинъ Ф. В. 101
Банинъ В. Н. 30, 63, 95 101
Баньковскій Д. С. 55
Баньковскій О. В. 177
Баньковскій М. А. 367
Баньковскій М. И. 346
Баньковскій В. И. 13, 97
Барановъ И. М. 28
Барановъ И. П. 35
Барановъ Г. П. 193
Барановскій 315
Барановскій А. И. 208
Барановскій Н. Е. 187
Барановскій Н. И. 41
Барановскій А. И. 209, 217, 228
Барановскій К. И. 18, 185, 186, 205
Барадовскій Е. 195
Бараношникъ К. Н. 81
Барбара С. С. 386
Бардина В. В. 91
Баржицкій А. И. 174, 175
Бардовскій Г. Д. 158
Бардовскій Н. Д. 139, 142, 171, 172
Баркманъ М. Б. 242
Барковскій В. М. 265
Барканъ М. Е. 97
Барковъ К. А. 170, 315
Барковъ М. А 170
Бармотько Ѳ. Ѳ. 221
Барнатный И. И. 26, 27, 35
Барсукова Е. 156
Барсуковъ Я. Ѳ. 317
Барсуковъ И. И. 183, 191, 200, 202 206, 207
Бартель Г. Ю. 87
Барташевичъ С. Н. 161
Бархатова П. Н. 283
Барциковскій А. С. 172
Барцевичъ И. І. 272
Барцевичъ І. Н. 218
Барцевичъ А. 194
Барцевичъ Е. І. 248
Барцевичъ М. В. 77, 373
Барцевичъ А. А. 283
Барцевичъ Н. О. 301
Барцевичъ Н. В. 79
Барцевичъ В. И. 332
Барцевичъ П. В. 129
Барцевичъ А. И. 77
Баранцевичъ И. М. 297
Барщевская Е. 157
Барщевская Е. Д. 77

Для сайта BOOK-OLDS.RU

Барщевскій Н. Д. 272
Басовъ А. Л. 213
Басъ В. К. 152
Бассъ А. И. 146
Бассъ З. Л. 213
Бассъ И. Л. 213, 228
Баскинъ Б. С. 167
Басинъ Н.-Б. І. 239
Баталинъ Л. С. 352, 354
Батуринъ И. К. 301
Батурина О. І. 301
Баташенъ Л. 352
Бауэръ К. К. 308
Бауэръ Е. А. 317
Бахрахъ М. І. 212
Бахрахъ М. И. 215
Бахрахъ М. Г. 228
Бахрахъ М. О. 39
Башкировъ А. П. 280
Башмашниковъ В. В. 379
Бегельбекеръ И. А. 329
Бедрицкій А. І. 160
Бедрицкій Н. І. 160
Бедрицкій І. А. 333
Бедрицкій Ф. И. 357
Бедрицкая А. Ѳ. 331
Безверхій К. С. 184
Безпалый Г. В. 386
Безсмертный З. Ш. 279
Безсоновъ Е. М. 191, 206, 207
Безсоновъ Н. А. 325
Безрученко С. А. 305
Бейня Н. И. 148, 268
Бекаревичъ Е. М. 330
Бекаревичъ В. М. 103
Бекаревичъ А. В. 303
Бекаревичъ Л. Ѳ. 272
Бекаревичъ К. І. 334
Бекаревичъ В. С. 334
Бекаревичъ В. А. 41, 43, 324, 328
Бекаревичъ Н. П. 193
Бекаревичъ К. А. 334
Бекаревичъ Е. В. 76
Бекаревичъ С. А. 159
Бекаревичъ П. П. 129
Бекаревичъ А. И. 73, 105
Бекаревичъ Ѳ. И. 351, 353, 360
Бекаревичъ П. З. 43, 49, 344
Бекаревичъ Л. П. 272
Бекаревичъ В. М. 32, 302
Бекаревичъ М. 157, 197
Бикаревичъ В. Д. 377
Бекаревичъ Д. В. 304
Бекаревичъ П. А. 79
Бекаревичъ С. М. 79
Бекаревичъ С. П. 129, 331
Бекаревичъ Г. М. 368, 373, 374, 377
Бекаревичъ А. 46
Бекаревичъ А. С. 181, 343, 344, 345, 348, 349, 351, 355, 357
Бекманъ Н. Н. 20
Бенедиктовичъ В. М. 177
Бенинъ Я. А. 205
Береговино У. К. 337
Берлинъ А. Я. 58
Бергъ Г. П. 94
Бережной Н. В. 287
Бердниковъ П. В. 239
Березовскій Л. Е. 198
Березкинъ Ш. Г. 61
Березкинъ А. В. 228
Беркинъ Г. В. 20
Берлинъ Ц. Ш. 264
Берлинъ Е. Ф. 313
Берлинъ Г. Б. 97
Берлинъ Я. Г. 70
Берлинъ А. Я. 54, 67
Берманъ С. Л. 175
Берманъ М. С. 99
Бернатовичъ И. ксен. 307, 317, 318
Бернатовичъ И. І. 318
Бернатскій А. А. 298
Берташусъ С. ксен. 224
Берхинъ А. Я. 230
Беръ-фонъ К. О. 90
Беринштейнъ Д. И. 59
Бернштейнъ Г. З. 99
Бернштееръ А. А. 95
Бернштейнъ Б. З. 71
Бехли Ю. Ю. 48, 95, 102
Бжезинскій П. Г. 354
Бриськинъ М. Б. 243
Библіусъ П. Ю. 67, 115
Бизуновъ И. П. 77
Бизуновъ П. Е. 18, 185
Билевъ А. В. 178
Билецкій П. П. 277
Билецкій І. П. 335

Для сайта BOOK-OLDS.RU

Билецкій А. І. 79
Биневичъ И. Д. 110
Биневичъ М. Д. 84
Биневичъ Г. В. 46
Биснекъ Р. Р. 84
Бирюнъ В. М. 318
Бирулинъ В. М. 122, 130, 134
Бирюковичъ Е. К. 176
Бирюковичъ А. В. 208, 228, 230, 234
Биретто А. Ю. 62
Битте Р. Ю. 154
Битнеръ В. К. 14
Битнеръ Р. К. 95
Битюковъ Н. Ф. 269, 288
Бичай А. И. 182
Бичевскій І. А. 274
Бичуковъ В. 352
Благодарный Н. А. 212
Блажко И. И. 213
Блажеевичъ С. О. 346
Блахинъ Г. В. 38
Блезе Г. Г. 173
Блешенковъ Г. В. 35, 138, 301
Блинчикъ Х. Л. 54
Блинниковъ П. С. 380
Блиновъ Н. И. 54, 63, 116
Блокъ В. В. 145, 173
Блудова Е. В. 132
Блюмбергъ Е. Г. 318
Блюмбергъ К. К. 243
Блюдинская М. Р. 119
Блюмкинъ Я. М. 278
Блюмкинъ М. М. 53
Блюмъ И. Б. 152
Блюмъ М. А. 338
Блюмъ О. К. 94
Блюмъ Н. О. 187
Блюмъ А. К. 91
Блюмъ Н. К. 23, 51, 212, 289, 265, 326
Бобишъ В. Е. 114
Бобрикова Е. М. 126
Бобрикова А. Е. 91
Бобриковъ М. М. 129
Бобриковъ М. А. 329, 338
Бобковъ С. Г. 303
Бобрыкъ Ф. А. 259, 281
Боборыкина А. С. 178
Боборыкина Е. 157
Боборыкинъ А. Н. 146, 151, 166
Бобылева З. П. 76
Бобылевъ В. С. 132
Бобылевъ Н. Т. 126, 129
Бончъ-Осмоловскій Д. А. 264
Бой П. К. 220
Бобылева А. П. 29, 126
Бовтунова А. А. 373
Богальдинъ-Талишева З. А. 283
Богданова К. М. 68
Богданова Е. М. 119
Богдановъ К. Н. 47
Богдановъ М. М. 15, 66, 97
Богдановъ М. Х. 327
Богдановъ И. И. 250
Богдановичъ М. В. 129
Богдановичъ В. 195
Богдановичъ А. Н. 42, 114
Богдановскій С. В. 301
Богдановскій М. С. 335
Богдановскій А. А. 215
Богдановскій І. прот. 242, 244, 247, 249, 253
Богдановская Л. М. 332
Богдановская К. О. 331
Богдановская Л. В. 215
Богдашенко И. 220
Богдунова М. 157
Богорадъ С. С. 266
Боградъ Я. Ш. 134
Богушевскій М. К. 342
Богушевскій О.—В. И. 363
Божановъ В. П. 180
Бокастовъ Б. М. 50
Бокшевскій Л. Г. 327
Бокштаевъ И. Ѳ. 91
Бокштаевъ А. И. 262
Болобовъ М. 246
Болотовъ Н. И. 177, 180
Болотинъ М. Ш. 241
Болотнова Л. С. 113
Болотинъ Ш. Ѳ. 54
Болотинъ Б. Л. 91
Болихинъ Я. 245
Болтеръ С. Р. 275
Болтуцъ А. ксен. 308
Болтуцъ Б. О. 38
Большаковъ П. П. 180
Больманъ К. Г. 131, 311
Бондаренко В. И. 91

Для сайта BOOK-OLDS.RU

Бондаревъ И. Н. 127
Бондаревъ Ф. Г. 296
Бондаревъ А. М. 219
Бондаревъ М. А. 48
Боникъ О. Р. 256, 257
Боникъ М. С. 257
Бондзюлисъ А. К. 238
Бончъ-Богдановская А. М. 91
Бончъ-Богдановскій А. А. 211, 215
Бончъ-Богдановскій О. П. 335
Бончъ-Богдановскій А. свящ. 317
Бончъ-Богдановскій П. І. 335
Бончъ-Осмоловскій А. И. 226.
Бончъ-Осмоловскій К. А. 277
Бончъ-Осмоловскій П. А. 210
Борвоцкій Н. С. 66
Бордовскій Н. Н. 207
Бордзиловскій А. Т. 346
Борейко И. Б. 179
Борисовъ Н. А. 167
Борисенковъ Л. Я. 163
Борисенокъ И. Ф. 16, 238
Бородинъ Ѳ, 156
Бородичъ І. В. 196
Бородичъ І. С. 130
Бородичъ Г. К. 133
Боровская В. В. 113
Боровскій А. І. 86, 88
Боровскій С. И. 327
Боровскій І. І. 277
Боровскій К. В. 259, 260, 280, 281
Боровиковъ В. П. 213
Бороденко М. С. 40
Боркусъ А. Ѳ. 64
Борткевичъ Г. Д. 67
Борсуковъ Ѳ. 158
Борцевичъ З. 351
Борцевичъ Т. П. 374
Борщевскій Л. Ѳ. 309
Босыгиновъ А. Н. 304
Боуфалъ Л. 156
Бочкова Е. 193
Бочкова А. С. 195
Бочковъ В. С. 18, 48, 139, 140, 171
Бочковъ А. А. 118
Бочекъ Я. П. 356
Бочковскій І. І. 244, 248
Бочковскій М. С. 149
Бочковскій А. І. 273
Боченковъ А. Д. 38
Бочковичъ А. 351
Бояринъ-Блюмъ Х. М. 243
Боярскій Б. И. 95
Бравинъ Н. М. 254
Брагинъ Г. Х. 368
Брадовскій В. М. 141
Бражджанисъ И. Г. 269
Браиловская Н. А.. 242
Браиловскій А. Н. 235, 240, 242, 244, 255
Брантъ А. Д. 101
Братцовъ Л. Я. 293, 316
Браудо Ш. Я. 327
Браунъ П-А. Я. 153
Браунъ Л-Я. П. 147
Браунъ А-Л. Я. 147
Брайтманъ Я. В. 169
Брейво К. М. 59
Брецкій І. 372
Брецкій І. П. 375
Бржезинскій А. В. 310
Бржезинская Н. 352
Бржезинскій П. 352
Бржозовскій В. И. 286
Бржозовскій П. А. 294
Бржозовскій И. М. 13
Бржостовскій М. В. 19, 44, 261, 322, 323, 337
Бригиневичъ М. П. 366
Бригиневичъ Р. И 56
Бригиневичъ И. В. 331
Бригиневичъ В. В. 331
Бригиневичъ В. свящ. 217
Бригиневичъ В. И. 223
Брилліантовъ А. Н. 224
Брилліантовъ Л. И. 72, 106
Брилевскаго 169
Бриль Г. М. 153
Бринкенъ Е. А. 151
Бринкенъ Н. Е. 174
Брискинъ К. Н. 369
Бритовъ-Кожемяковъ А. П. 141, 155
Бритовъ-Кожемяковъ В. И. 41, 263, 281, 284
Бровковичъ С. свящ. 190, 196, 204
Бровковичъ П. Н. 33. 78, 114

Для сайта BOOK-OLDS.RU

Бровковичъ А. 371
Бровковичъ Л. П. 189
Бровковичъ В. И. 51
Бровковичъ П. М. 105
Бровковичъ А. В. 375
Бродовскій С. С. 384, 387, 388
Бродовскій С. Х. 57, 66, 111, 220, 369, 379
Бродовскій И. П. 334
Бродскій И. М. 41
Броховичъ О. В. 384
Брохинъ З. Н. 168
Броуда Ш. Я. 328
Бруевичъ В. И. 33
Бруевичъ И. В. 372
Бруевичъ А. М. 360
Бруевичъ П. І. 307
Бруевичъ О. 194
Бруевичъ В. В. 49, 76
Бруевичъ П. Л. 74, 78, 81, 107
Бруевъ М. А. 197, 203
Брукъ С. Г. 228
Брукъ М. Л. 214, 228
Брукъ А. Я. 167
Брукъ С. І. 268
Брукъ Х. Х. 368
Брукъ С. И. 269
Брукъ Д. М. 53
Брукъ Ш. З. 278
Бруссовская М. И. 107
Брыскинъ А. Н. 382
Бубликъ Ѳ. Я. 148
Бугровъ Ѳ. П. 312
Будзяновскій И. И. 182
Будаговскій Н. И. 111
Бударкевичъ-Ломаносъ Е. П. 179
Будановъ П. С. 75
Будрисъ І. 354, 350
Буйнова Ѳ. Г. 282
Буко В. У. 119
Буко Е. Л. 119
Буко И. Д. 65
Буко А. И. 283, 285
Булашевичъ А. Н. 227
Булашевичъ Г. Е. 213
Бумака Э. І. 134, 315
Булкага Э. І. 315
Буловскій Е. И. 164
Булахъ В. И. 37
Бунакова В. А. 104
Бунаковъ А. І. 81
Бунаковъ А. Ѳ. 103
Бунинъ Ш. А. 150
Бураковъ Л. А. 331
Бураковъ И. Д. 210
Бурая А. И. 192
Бурбо М. И. 361
Бурбо-Хрулинскій И. А. 355
Бурдыловъ П. А. 127
Бурде Д. Л. 204
Бурде В. С. 188, 189, 205
Бурдиловъ В. П. 360
Буримова А. П. 318, 319
Буримовъ П. М. 36
Буримовъ П. П. 33
Бурскій В. И. 102
Бурцева М. М. 176
Бурый Н. А. 48
Бурый П. А. 48, 88
Бурый А. М. 39
Бурый В. П. 337, 342
Бурый-Борошко Н. А. 39, 361
Бусловъ И. Г. 141
Бутомо В. П. 158
Бутомо Г. В. 223
Бучинская А. П. 227
Буяковскій Н. А. 154
Бывиленковъ Д. Д. 262
Быковъ П. В. 305
Быковъ Е. Е. 302
Быковъ А. С. 366, 383
Былинскій Л. А. 119
Быстровъ-Цитовичъ А. Н. 33
Быховскій И. И. 168
Быховскій С. С. 166
Бычковскій М. М. 94
Бялыновичъ И. Я. 94
Бѣлкинъ Л. З. 240
Бѣевъ Л. Н. 37
Бѣлецкій М. І. 148
Бѣлевичъ М. С. 386
Бѣленькій І. Т. 258
Бѣленькій Б. Ш. 310
Бѣленькій Л. Е. 381
Бѣленькій Б. А. 293
Бѣленькій А. Н. 336
Бѣляцкій Ѳ. Д. 163
Бѣликъ И. Д. 285

Для сайта BOOK-OLDS.RU

Бѣлинскій И. М. 33
Бѣлинькій И. Е. 242
Бѣлкинъ Я. М. 134
Бѣлкинъ Г. П. 239
Бѣлобржецкій А. И. 104
Бѣлобржецкій С. І. 273
Бѣлобржецкій Г. Н. 159
Бѣлобржецкій С. И. 287
Бѣлозеровъ М. И. 240
Бѣлозеровъ М. П. 235, 242, 254, 255
Бѣловъ П. Г. 143
Бѣловъ Н. Г. 166
Бѣлорусовъ И. А. 312
Бѣлоусъ Э. И. 61
Бѣлоусовъ П. 195
Бѣлоусовъ А. П. 186
Бѣлоусовъ И. В. 218
Бѣлофостовъ Т. Л. 368
Бѣляева А. 158
Бѣляковъ П. 156
Бѣляй И. Г. 48
Бѣляй И. П. 82, 95
Бѣляевъ І. М. 260, 261
Бѣляцкій Ѳ. Д. 150 178
Бѣляцкій А. Н. 330
Бѣляцкій И. С. 212
Бѣлугинъ Г. 195
Бѣлугинъ Н. Е. 185
Бѣльскій А. У. 252
Бѣльскій М. А. 56
Бѣльскій А. А. 29

Вагнеръ Ф. Ф. 180
Вагнеръ Б. Б. 260, 262, 263, 284
Вадовскій В. А. 170
Ваерманъ Б. Я. 168
Вакуловскій А. А. 36
Ваксель А. А. 290, 298, 300
Валицкій Д. А. 179
Валентина игуменія 130
Валерія игуменія 162
Валлійская Е. 194
Валлійская Н. А. 74
Валлійскій І. В. 307
Валлійскій Г. А. 196
Валюженичъ П. Г. 196
Валюжиничъ А. 387
Валюжиничъ С. 387
Валюжиничъ Я. В. 232
Валюжиничъ В. Д. 238
Валюжиничъ И. И. 263
Валюжиничъ З. Ѳ. 58
Валь фонъ 280
Вальсъ Г. А. 86, 87
Вантке И. К. 283, 285
Варашкевичъ С. П. 27, 72, 78
Варашкевичъ В. С. 249
Варашкевичъ А. С. 75
Варламовъ С. 45
Варвкъ В. А. 170
Вартманъ В. И. 263, 276, 284
Василевская П. Я. 237
Василевскій П. А. 34, 41
Василевскій І. А. 237
Василевскій П. Ѳ. 326
Василевскій И. И. 384, 388
Василевскій Я. В. 66
Василевскій Е. С. 39
Василевскій В. А. 13
Василевскій П. І. 85
Василевскій В. Й. 369, 384, 388
Васильевъ Г. Я. 98
Васильева Н. К. 114
Васильевъ І. М. 160
Васильевъ И. М. 151
Васильевъ В. М. 50
Васильевъ Я. Я. 101
Васильева А. А. 332
Васильевъ А. Ф. 273
Васильевъ И. Д. 379
Васильевъ П. Я. 31, 98
Василькова М. Н. 365
Василькова О. Н. 132
Васильковъ И. Н. 131
Васильковскій І. Ѳ. 385
Васильковскій И. Р. 53
Василенокъ М. С. 279
Василенко М. И. 86
Василенко Д. В. 237
Василишкинъ Е. К. 142
Васютовичъ Ф. С. 101, 103, 116
Ваткевичъ Н. С. 262
Ватаци М. А. 183, 202
Ватаци Э. А. 183, 202
Ватаци А. А. 183, 202
Ващинская М. А. 283
Вайсбергъ Р. М. 370

Для сайта BOOK-OLDS.RU

Венюковъ Л. А. 38
Венсяцкій Л. М. 371, 376
Венцлавовичъ С. О. 43, 100
Вендтъ А. Г. 182, 320
Венкневичъ-Зубъ М. К. 49
Венгрова О. К. 388
Венгровъ К. У. 385
Величко И. 245
Величко Н. 157
Величко М. С. 336
Велико-Шапко Г. П. 101
Величко И. М. 301
Вербицкій Н. І. 16
Вербицкій І. К. 307
Вербицкій Д. И. 248
Вербицкій И. У. 60, 61
Вербицкій Г. А. 88
Вербицкая А. 360
Вербицкая М. А. 331
Вербицкая Е. В. 77, 246
Веревкинъ-Шелютто А. Д. 16, 20, 21, 68, 114
Веревкинъ-Шелюто І. В. 194
Вержбицкій П. 275
Вержбицкій С. В. 14, 63, 66, 116
Вержейскій Л. И. 23
Вержейскій Д. И. 291, 308
Верниковскій И. О. 241
Вертынскій И. М, 215
Венрейхъ С. А. 283
Веремко Н. 387
Веранинъ М. Р. 252
Верховъ К. И. 304
Верню І. 275
Верхоустинскій Н. А. 86
Вержеховская Е. 157
Вервельскій В. А. 109
Вераксо Р. І. 125
Врублевскій И. Ф. 133
Вейнгровъ Ф. Д. 60
Вейсъ Ю. А. 191
Видоровичъ И. Е. 48, 58, 67, 103
Видоровичъ Б. М. 47, 71
Видавскій Ф. 243
Вильчинскій А. М. 52
Вильчинскій С. С. 294
Викторовъ П. П. 21
Викентьевъ Т. В. 258
Викторовъ Ѳ. А. 101
Винтизенковъ Д. П. 219
Винниченко Н. Е. 231
Виндингъ В. В. 42
Винниковъ Н. Х. 229
Винниковъ Ю. М. 230
Винниковъ І. М. 370
Виноградовъ И. В. 175
Виноградовъ Д. С. 187
Виноградовъ М. Н. 308
Виноградовъ А. А. 177, 179, 263, 271, 283
Виноградовъ Н. Н. 309
Винокуровъ Г. Р. 189, 200
Винокуровъ Г. Д. 242
Виткивъ Е. И. 228
Витковскій М. П. 254
Витковскій Н. А. 277
Витенбергъ М. М. 169
Вишневская С. 386
Вишневскій Т. А. 55
Вишневскій В. И. 119, 277
Вишневскій Н. И. 372, 374, 377
Вишневскій М. И. 290, 291, 293
Вишневскій Е. И. 373
Вишневскій Д. Л. 376
Вишневецкій Е. В. 72
Вислоухъ А. Ю. 38
Вислоцкій К. А. 210, 216, 234
Врублевскій Б. ксен. 275
Вропченко Л. С. 277
Визилло И. М. 365
Власовъ И. К. 55
Власова Л. А. 283
Власовъ Л. И. 305
Власовъ Ѳ. С. 305
Владимировъ Д. 385
Вицукъ А. П. 301
Воблый В. П. 32
Вовшинъ М. Д. 268, 275, 279, 283, 284, 268
Водынскій Ю. К. 288
Воривода М. А. 151
Воронецъ Е. И. 107
Воропай Ю. Ф. 119
Вороховъ П. А. 238
Ворощининъ Е. А. 242
Вороновичъ І. М. 305
Воронинъ Г. А. 84
Вороновичъ В. М. 372, 375

Для сайта BOOK-OLDS.RU

Вороновичъ К. 155
Воровович Н. 245
Вороновичъ С. М. 151
Вороновичъ А. 158
Вороновичъ М. А. 76
Воробьевъ А. С. 40
Воробьева Х. А. 221
Воробьевъ Н. І. 375
Воробьевъ Н. 185
Воробьевъ М. Г. 199
Воробьевъ И. В. 189
Воробьевъ В. А. 76
Воробьевъ Е. И; 90
Воробьевъ-Моисеенковъ Е. А. 262
Воронцова Н. М. 346
Воронцова А. Г. 91
Воронцовъ М. И. 222
Воронцовъ К. Л. 221
Воронцовъ Е. К. 386
Воронцовъ П. Е. 346
Воронцевъ А. Л. 150
Волъ Г. И. 152
Волочковъ А. П. 339
Волковскій И. Ѳ. 378
Вольбекъ С С. 290, 300
Волаховскій В. Е. 126
Волочковъ С. Н. 130
Володько К. С. 342
Воложинскій Я. К. 262, 279
Волоховскій М. Е. 250
Волотовскій И. Б. 26
Волосевичъ Л. А. 379
Волосецкій А. С. 379
Волковичъ Е. А. 321
Волосиковъ И. А. 235
Волковичъ П. А. 34, 117, 138
Воловъ І. К. 201
Воловъ З. Х. 269
Воловъ Д. Я. 124
Волкъ-Левановичъ Н. И. 249
Волкъ-Левоновичъ М. И. 18, 139, 237
Вольфъ Н. М. 190, 191, 198, 200
Волотовскій А. Г. 33
Волотовскій В Н. 160
Волотовскій П. Г. 159
Волотовскій В. П. 162
Волотовскій С. П. 129
Волотовскій А. П. 377
Волотовскій А. С. 271, 373
Волотовскій Н. И. 225, 234, 245
Волчекъ Б. П. 70
Вольскій Л. Г. 105
Вольскій М. К. 110
Вольфсонъ Я. Б. 299
Вольфсонъ І. Б. 299
Вольфсонъ А. Х. 168
Вольфсонъ Л. Г. 61
Волковъ А. П. 39
Волковъ А. М. 373
Волковъ Д. Я. 227
Волковъ М. П. 79
Болосиковъ И. И. 47
Воскресенскій Н. П. 160
Воспяковъ Ѳ. 193
Войцѣховскій А. К. 311
Войцѣховскій Л. Б. 62, 101
Войтенковъ К. А. 119
Войтенковъ Е. А. 124
Войтеховичъ Э. ксен. 122, 130
Войтехъ Г. Ф. 71, 88
Войтовъ А. 246
Войновскій Н. Ф. 49
Войновская М. Н. 318
Войничъ-Сяноженцкій А. П. 315
Войничъ-Сяноженцкій В. П. 19, 291, 316
Войничъ-Сяноженцкій П. М. 19, 37, 235, 236, 237, 240 253, 255
Войничъ-Сяноженцкій Э. М. 225, 233
Вощининъ Е. А. 255, 358
Выгодскій Э. Л. 267
Выгодскій С. Л. 147, 166
Вырвичъ С. О. 39
Вырво Т. Т. 175
Высотскій М. М. 206
Высоцкій К. И. 77
Выковскій В. К. 290, 291
Высоцкій В. А. 165
Высоцкій І. М. 73
Высоцкій О. А. 226
Высоцкій Н. П. 306
Высоцкій К. С. 365
Вѣлецкій К. А. 173, 174
Вязмитиновъ В. А. 290, 316, 317

Габаинъ Г. И. 168
Гаварецкій Ф. Я. 15, 112, 114
Гаврилова Е. Е. 25

Для сайта BOOK-OLDS.RU

Гавриловъ А. П. 23
Гавриловъ А. П. 83
Гавриловъ Е. И. 227
Гавриленко С. А. 132
Гавловскій Н. Ф. 51
Гагманъ-фонъ Д. Ф. 43, 100
Гагманъ-фонъ О. Н. 41
Гаевъ Н. К. 227
Гаевская Е. А. 342
Гаевскій С. Я. 227
Гаевскій І. С. 321
Газдзицкаго І. Н. 280
Гаевскій М. С. 262
Гаевскій С. Я. 259, 271
Гаевскій І. С. 322
Газенфусъ Ф. П. 288
Гайденко А. А. 179, 295
Галузо В. Н. 39
Гаманкова Ю. 157
Гамратъ-Курекъ А. Г. 84
Гамратъ-Курекъ К. І. 292, 314
Гамсовскій Н. Я. 90
Галицкій Л. С. 127
Галецкій И. Т. 284
Галецкій В. И. 270, 285
Галькевичъ А. С. 263
Галь А. Л. 47
Галіонко С. Ф. 238
Галковскій А. А. 249
Галковскій Н. Г. 273
Галковскій А. М. 260, 264, 265
Гальперинъ К. Н. 368
Гальпернъ Э. Б. 175
Галиновскій І. А. 33, 98, 103
Галиновскій С. А. 237
Галиновскій М. Ю. 48, 62, 101
Галинъ М. М. 139, 166, 172, 177, 182
Галенъ И. П. 49
Гамолко Н. А. 74
Ганъ З. 157
Ганжинъ Л. 361
Ганигъ Ф. И. 46
Ганелинъ Ш. Ш. 329
Ганкевичъ В. Л. 161
Ганкевичъ К. И. 46
Гапеевъ Д. С. 220
Гапеевъ Т. С. 219
Гареликъ С. Г. 382
Гартонгъ И. В. 139, 171
Гарнаковъ А. С. 321
Гарбузова П. Л. 218
Гартцъ Ф. А. 60
Гасперовичъ-Рогойскій В. І. 84
Гассовскій В. Я. 25
Гаскель Я. М. 241
Гасиловъ И. М. 260
Гассанъ И. О. 243, 250
Гаскель-Каганъ Я. М. 242
Гафтъ Л. Н. 230
Гатальскій Р. Н. 210
Гатальскій Г. Ф. 142
Галковская Н. С. 381
Галковскій К. О. 385
Гацкевичъ С. И. 209, 210, 212, 217, 228
210
Гацкевичъ Е. И. 310
Гашкевнчъ А. Н. 146, 159
Гашкевичъ Ф. Н. 151
Гашкевичъ Ф. 157
Гашкевичъ П. Н. 159
Гашкевичъ І. І. 160
Гашкевичъ М. Н. 160
Гашкевичъ И. И. 343, 344, 345, 347
348, 351
Гашкевичъ Н. І. 365
Генькинъ Я. Ш. 381
Гашкевичъ И. А. 365
Габерлейнъ Э. Г. 226
Гедда Н. Н. 43, 59, 83, 99, 100
Гедройцъ-Юраго Ю. Р. 19, 323
Гезенцвей И. Б. 52
Гейликманъ К. І. 147
Гейтнеръ И. 246
Гелеръ Н. А. 168
Гельманъ К. З. 188
Гельдбергъ Х.-Д. Л. 153
Гельфашъ Ш. Л. 369
Гендзель И. Л. 181
Гензелевъ А. Л. 168
Геннингсонъ В. І. 136
Геннингсъ-фонъ О. А. 162
Генингсонъ А. І. 86
Гентцельтъ В. Р. 310
Генцельтъ Е. А. 106
Генцельтъ А. Р. 59, 60, 83, 90
Генькинъ А. Г. 347
Генькинъ З. Я. 242
Генькинъ П. З. 278

Для сайта BOOK-OLDS.RU

Георгіевскій П. Я. 217, 222, 228, 232, 234
Герасимовъ П. И. 347
Герасимовъ С. М. 259
Гербо С. Ф. 90
Герватовская Е. С. 132
Гердій П. А. 374
Германъ Х. С. 96
Германъ В. А. 210
Герстфельдъ Г. Н. 31
Герцовъ М. Л. 191
Герчикова М. Я. 169
Герчиковъ Н. 294
Герчиковъ В. П. 220
Гехтъ Г. І. 130
Гехтъ Г. Е. 120
Гижицкій Б. А. 86
Гилодо Х.-М. Р. 242
Гинзбургъ Г. А. 52
Гинзбургъ Г. Я. 124
Гинцбургъ И. И. 94
Гинзбургъ А. Я. 124
Гинзбургъ А. А. 134
Гинзбургъ Н. С. 188
Гинзбургъ Н. З. 190, 200
Гинзбургъ Э. М. 201
Гинзбургъ З. Г. 200
Гинзбургъ Р. Л. 190, 200
Гинзбургъ Б. Я. 201
Гинзбургъ М. А. 229
Гинзбургъ Н. А. 230
Гинзбургъ М. Х. 254
Гинзбургъ М. Л. 265, 267, 269
Гинзбургъ И. А. 294
Гинзбургъ Л. А. 294
Гинзбургъ Е. Л. 299
Гинзбургъ Г. Л. 338
Гинзбургъ Б. А. 313
Гинзбургъ К. И. 349
Гинко М. свящ. 192
Гинко М. Л. 193, 197
Гинко А. М. 74
Гинко В. М. 224
Гинко А. А. 311
Гингаузъ Г. И. 322
Гинкевичъ А. К. 146
Гинтовтъ И. В. 295
Гинтовтъ С. Н. 347
Гирсъ А. М. 364
Гиршенгорнъ М. Ф. 297
Гиршвальдъ В. М. 350
Гисенъ Б. Е. 57, 97, 101, 103
Гисинъ Е. А. 47
Гисинъ І. А. 95
Гисинъ Г. А. 123
Гитисъ А. О. 292
Гитовичъ Н. Л. 216, 230
Гитлевичъ Е. У. 327
Гладкая О. 194
Гладковская Е. 351
Гладченко Г. И. 312
Глазштейдеръ Г. М. 252
Гласко А. С. 107
Гласко П. С. 379
Глезеръ С. И. 216
Гликманъ І. С. 384
Глинская В. 157
Глинская А. 246
Глинскій Л. И. 175
Глинскій Л. А. 161
Глинскій П. И. 238, 244, 306
Глинскій П. И. 247
Глинка С. П. 85
Глинко Ѳ. К. 199
Глинко М. Ф. 266
Глотовъ Д. П. 226
Глубоцкій А. А. 233
Глубоцкій І. 218
Глудинъ П. Я. 288
Глухаревъ А. А. 265, 288
Глуховцова Е. В. 215
Глуховцевъ В. С. 208, 209, 212, 215, 216, 217, 228
Глушаковъ А. С. 356
Глушанинъ П. У. 85
Глѣбъ-Кошанскій А. М. 210
Глѣбовъ В. И. 206
Глѣбовская А. І. 126
Глыбовскій И. В. 77
Глыбовскій В. С. 196
Глыбовскій Н. 246
Глыбовскій С. І. 197
Глыбовскій К. С. 225
Глыбовскій Н. О. 301
Глыбовскій І. свящ. 301
Глыбовскій І. С. 307
Гнесинъ Ф. Л. 264
Гнидовъ Е. И. 247
Гнѣвушева А. 385

Для сайта BOOK-OLDS.RU

Гнѣдковъ Е. И. 38
Гнѣдовскій И. Д. 60, 105
Гнѣдовскій Н. И. 72
Гобято П. К. 263, 281
Годинъ Я. З. 99
Годинъ С. Г. 190, 191
Годинъ Л. М. 367, 382
Годесъ М. Э. 327
Годыцкій-Цварко А. І. 93
Гозъ М. Г. 191
Гозъ Н. Г. 201
Гозъ С. З. 294
Голбанъ К. Д. 63
Голицинскій Ф. В. 62
Голиковъ А. Н. 110
Голиковъ П. Г. 68
Голицинскій Ф. В. 36
Головко-Улазовскій М. А. 163
Головинскій А. К. 128
Головневъ А. Г. 28, 65
Головневъ В. Т. 247
Головневъ А Г. 62
Гольмштокъ Ф. И. 105
Гольманъ Ш. Х. 58
Головинскій К. С. 223
Голодецъ А. Г. 313
Головкинъ М. А. 196
Головешкинъ В. С. 284
Голодковская Е. Н. 75
Голодковская Л. И. 75
Голодковскій Е. И. 281
Голодковскій Н. П. 190, 195
Голодковскій Е. Т. 197
Голодковскій І. М. 79
Голодковскій Д. И. 90
Голодковскій Т. И. 354
Голодковскій Л. 385
Голодковскій Е. И. 266
Голодковскій Т. 351
Голушкевичъ А. А. 36
Голушкевичъ С. А. 371
Голубовичъ С. Т. 379
Голубчикъ Н. Г. 270
Голубятниковъ Д. И. 309
Голуковичъ І. В. 297
Голубовичъ Д. В. 227
Голубевъ А 157
Голубевъ Д. Б. 157
Голубевъ Н. П. 28
Голубковъ М. Г. 196
Голубовъ М. М. 330
Голынецъ И. А. 225
Голынецъ М. И. 141
Голынецъ Т. Г. 248
Голынецъ В. Ѳ. 377
Голынецъ Г. Г. 307
Голынецъ А. И. 14, 66, 97
Голынецъ В. Ф. 11
Голынская Е. В. 373
Голынскій М. И. 369, 382
Голынскій К. Д. 382
Голынскій С. Д. 19, 364, 368
Голынскій И. С. 18, 57, 61, 66, 111, 237
Голяховскій А. П. 40
Гольдбергъ П. Л. 175
Гольдбергъ Г. Д. 327, 336
Гольдинъ С. Л. 327
Гольдинъ Е. А. 349
Гольдинъ И. Г. 327
Гольдинъ И. А. 212
Гольдманъ Л. М. 211
Голіонко П. И. 196
Гомолко Н. А. 106
Гомолко Т. В. 268
Гоманъ Д. И. 92
Гондзикевичъ В. И. 211
Гонтаревъ С. М. 124
Гончаровъ С. И. 123
Гончаровъ М. К. 53
Гончаровъ Т. 219
Гончаровъ Г. С. 226
Гончарикъ С. Р. 365
Горбачева А. 218
Горбачевъ П. Т. 252
Горбачевъ К. В. 28
Горбачевъ К. П. 306
Горбачевская А. 195
Горбачевская Л. 194
Горбачевская З. 195
Горбачевскій І. свящ. 79
Горбачевскій М. С. 249
Горбачевскій І. С. 27
Горбачевскій В. С. 28
Горбикъ Н. И. 21
Горбикъ А. И. 361
Горбикъ В. А. 305
Горбикъ О. В. 361

Для сайта BOOK-OLDS.RU

Горбикъ С. 352
Горбикъ П. І. 385
Горбикъ А. І. 385
Горбикъ С. А. 145, 164, 172
Горбовскій А. В. 309
Горевъ П. П. 85
Горбузова Е. У. 92
Горбузовъ П. Л. 374
Горбутовичъ Д. А. 364
Горецкій Б. І. 146
Гордонъ Р. Я. 124
Гордзялковскій О. А. 111
Гордзялковскій А. М. 18, 40 45,
Гордевичъ Л. М. 174
Гордѣева Е. Н. 385
Гордѣенко Г. Е. 314
Горлачевъ Д. С. 304
Горлачевъ П. З. 302
Горкинъ А. Б. 167, 177
Горовой П. К. 274
Горовой Х. К. 294
Городецкій В. Л. 149
Городскій І. П. 273
Городниковъ И. Я. 141
Городинскій Л. В. 327
Горнаковъ А. С. 328, 338
Горнъ Л. Н. 146, 164
Горошко А. А. 356
Горскій Л. В. 207, 191
Гортынскій Г. Н. 53, 95
Гортынскій В. К. 111
Гортынскій Н. Г. 68
Горулевъ М. П. 39
Горчаковъ Я. И. 386
Горштеинъ Г. Н. 99
Горюковъ К. Б. 220
Горѣльченко З. С. 267
Горѣликъ З. Ш. 168
Горѣликъ Г. Ш. 314
Горѣликъ Ш. Б. 300
Горючко А. И. 303
Горючко А. І. 371
Горючко Н. И. 159
Горячкинъ А. Д. 315
Горячкинъ А. Д. 298
Горячковская М. П. 241
Горячковскій Г. Ѳ. 255
Горянинъ И. Е. 199
Горянинъ А. К. 87
Горянинъ Я. К. 28, 53, 65
Горянскій Ѳ. Н. 223
Горянскій Ѳ. Я. 214
Гостиловскій С. І. 252
Гофманъ В. Э. 23
Гофманъ І. Ф. 30
Гоффманъ І. Ф. 83
Гофманъ Ю. Ф. 53
Гофманъ И. Ф. 54, 102
Гофманъ М. Б. 275
Гоффеншеферъ И. М. 188, 192
Гойеръ Н Э. 138, 177
Градюшко М. 193
Грамузовъ А. А. 323
Грашисъ В. ксен. 275
Гребень К. С. 293
Гречихо М. 332
Грецкій С. А. 141
Грейгагенъ И. Г. 41
Гривачевскій І. В. 144
Григорьевъ М. А. 260, 263, 276, 284, 289
Григорьевъ А. 245
Григорьевъ І. К. 248
Григорьевъ Е. Г. 50, 143
Григорьевъ Б. А. 49
Григорьевъ С. М. 288
Григорьевъ П. С. 28, 98
Григорьевъ В. М. 314
Григорьевъ А. К. 218
Григорьевъ П. И. 39
Григорьевъ Е. 386
Григоровичъ П. К. 324
Григоровичъ Г. М. 217
Гридинъ В. И. 173, 180
Гридина О. 155
Гринева А. 246
Гринблатъ Б. С. 154
Гринблатъ Г. С. 146, 150
Гриневичъ Е. 245
Гриневичъ Г. В. 247
Гриневичъ П. 245
Гриневичъ С. К. 252
Гринкевичъ В. І. 298. 309
Гринкевичъ И. О. 263, 304
Гринкевичъ Ф. С. 203
Гринкевичъ-Мочульская В. И. 60
Гринкевичъ А. С. 79, 292
Грицкевичъ А. В. 75

Для сайта BOOK-OLDS.RU

Гришановъ Ѳ. П. 220
Гришановъ И С. 50
Грищенко В. Е. 128
Грищенко Г. М. 109
Грищенковъ В. С. 193
Гродзинскій М. А. 343, 344, 349, 350, 357, 359
Гродзскій М. А. 37
Гродзкій П. М. 39
Громаковскій И. И. 324
Громаковскій П. Е. 262
Громыко Ѳ. свящ. 341
Громыко Ѳ. С. 333
Громыко А. Г. 48, 66, 88, 116, 209, 256, 344, 364
Громыко А. П. 86
Громыко С. У. 143
Громыко И. А. 309, 311
Громыко Н. М. 277
Громыко В. П. 85
Гросбергъ І. М. 99
Гроховскій А. А. 85
Гроховскій П. А. 220
Грошиковъ И. П. 146
Грошиковъ Т. П. 146
Груздевъ Я. К. 324
Грудзинскій Г. И. 262
Групильонъ В. И. 51, 88, 116
Грушинскій С. С. 252
Грушецкій Б. В. 86
Грушецкій А. В. 102
Грушецкій И. И. 293 310
Грюнбергъ А. К. 207
Губинъ Н. І. 110
Гудзовенко И. И. 28, 30, 93
Гузиковъ А. Я. 278
Гуляевъ А. Г. 360
Гулаковъ А. О. 221
Гуминскій Э. А. 269
Гуминскій Э. А. 265
Гуревичъ И. Ш. 52
Гуревичъ Г. Л. 53
Гуревичъ С. Г. 53
Гуревичъ С. М. 70
Гуревичъ І. З. 71
Гуревичъ С. Б. 49, 59, 95
Гуревичъ З. А. 99
Гуревичъ М.-А. Н. 134
Гуревичъ А. С. 175
Гуревичъ А. Ш. 188
Гуревичъ М.-Л. Л. 201
Гуревичъ М.-М. Л. 253
Гуревичъ М. І. 240, 254
Гуревичъ И. Л. 242, 265
Гуревичъ И. Ш.-З. 268
Гуревичъ Ф. Я. 270
Гуревичъ Л. Я. 329
Гуревичъ Б. Д. 325
Гуревичъ Л. Я. 339
Гуревичъ І. П. 355
Гуревичъ С. А. 369, 370, 378, 382
Гуревичъ Л. Н. 212
Гуринъ В. Г. 86
Гуринъ П. Г. 228
Гуринъ П. Г. 232
Гуринъ С. М. 270
Гуриновичъ Д. І. 223
Гурко Я. И. 360
Гурковъ И. Я. 387
Гурычевъ С. М. 288
Гурминъ Г. Ф. 386
Гурьевъ В. М. 210, 233, 258, 388,
Гурьяновъ В. П. 207
Гурьяновъ Г. Ф. 45
Гурскій И. А. 317
Гусаревичъ Е. А. 107
Гусаревичъ С. П. 33, 60, 100
Гусаревичъ А. П. 199
Гусева А. І. 109
Гусева Е. В. 178
Гусева В. В. 361
Гусевъ П. П. 140, 182
Гусевъ В. С. 60, 100, 104
Гусевъ В. Я. 287
Гусманъ А. Х. 357
Гусманъ И. Х. 340, 348, 349
Гусманъ Б. И. 39
Гусинскій Х. Б. 188
Гуслицеръ Д. И. 47, 53, 67, 71, 97
Гуслицеръ И. Я. 70
Гуслицеръ Д. Т. 75
Гутманъ А. И. 149
Гутманъ 315
Гутнера 230
Гутнеръ М. Г. 215, 229
Гуторовичъ М. 195
Гуторовичъ Г. І. 14
Гуща П. Н. 355

Для сайта BOOK-OLDS.RU

Гюббенетъ-фонъ М. А. 234
Гюббенетъ-фонъ Н. К. 11, 18, 208, 210, 214, 215, 230, 231

Давидовъ М. 246
Давидовъ Ф. М. 215
Давыдова А. М. 227
Давыдова А. И. 76
Давыдовъ Д. И. 66
Давыдовъ Т. И. 225
Давыдовъ Х. В. 232
Давыдовъ А. Х. 150
Давидовичъ Ф. К. 31
Давыденокъ П. Ѳ. 124
Давыденко А. Я. 292
Дадіани И. О. 179
Дадолинъ Д. В. 367
Дамочкоповъ И. И. 305
Далецкая Н. 245
Далецкій С. В. 30, 48
Далецкій Е. С. 33
Далецкій Г. 351
Далматскій М. И. 15, 61, 65
Данаева М. 246
Данаевъ И. І. 204
Даниловъ Ш.-Е. Е. 230
Данильченко О. Н. 111, 362
Данилевичъ Е. А. 74
Данилевичъ А. И. 274
Данилевичъ І. А. 74
Данишевскій-Лустъ Э. Э. 23, 121, 145, 295, 348, 367

Данкеръ А. К. 86
Данкманъ А. А. 100
Дановичъ Е. Г. 313
Дарманчевъ К. В. 65, 92
Даревскій С. А. 214
Дашкевичъ А. А. 325, 337, 340
Дашкевичъ Н. К. 127
Дашкевичъ В. В. 180
Дашкевичъ В. П. 302
Дашкевичъ В. Ф. 368
Дворжецкій-Богдановичъ А. В. 60, 68, 87

Дворкинъ Г. М. 150
Дворкинъ А. Н. 294
Дворкинъ Е. И. 370
Дворкинъ Л. И. 381
Дворникъ В. И. 297, 298

Дворяченко В. П. 226
Двоськинъ С. Л. 122
Двоськинъ Ш. Л. 125
Дебой І. И. 258
Девятнинъ А. А. 26, 78, 337
Декабрунъ В. 385
Декабрунъ П. И. 218
Дѣлозецкій Н. А. 187, 200
Дембинскій-Піоро Е. А. 22, 259
Дембицкій-Піоро С. А. 259, 266
Дембовецкая М. А. 41
Дембская М. А. 132
Дембская Е. 157
Демидовъ М. И. 331
Демидова М. И. 324
Демешко И. М. 38
Деменьковъ Т. Б. 33
Демьяновъ И. Е. 55, 208
Демьянюкъ Т. Х. 384
Демьянковъ А. К. 379
Демьянковъ А. П. 28
Демьянковъ К. П. 29
Демьченко А. В. 249
Денисенко П. И. 102
Денисовъ А. Ф. 33
Денисовъ Ф. М. 136
Денисовъ Ѳ. М. 120
Деньгинъ Н. П. 37, 99, 113
Дергачевъ Е. Т. 123, 127
Державина Л. В. 56
Деруженко Н. Ѳ. 298
Джережунъ К. И. 180
Джунковскій І. И. 286
Дзедзюля І. А. 279
Дзичканецъ В. В. 43, 93
Дикій Д. М. 373
Дикій И. Ф. 227
Дикановъ К. П. 274
Дикаревъ И. Г. 206
Дировская Е. П. 220
Диринъ М. Г. 86
Дисловъ И. Д. 251
Дитмаръ А. Н. 139, 172, 182
Діаконенко В. С. 165
Діесперовъ И. Н. 330
Дмитріева Е. И. 105
Дмитріева А. 246
Дмитріевъ А. Д. 111, 206, 302
Дмитріевъ А. П. 361

Для сайта BOOK-OLDS.RU

Дмитріевъ П. А. 213
Дмитріевъ Б. Д. 238
Дмитріевъ Н. Д. 251
Дмитріевъ Н. 352
Дмитревскій Н. В. 93
Долгая Е. 333
Долгова М. Н. 25, 58, 59, 60, 109
Долговъ А. М. 20, 24, 25, 56, 108, 115, 116
Долгова-Сабурова Н. И. 112
Долгово-Сабурова А. А. 112
Долгополова М. И. 177
Долгополовъ К. Н. 84
Долгопололовъ Е. В. 33
Долгополовъ И. Д. 277
Долгополовъ С. Д. 351, 353
Доливо-Блотницкій М. Л. 165
Долгина І. З. 201
Долманъ Э. И. 309
Долкартъ Л. Г. 264
Дормацкій М. И. 386
Добровольская М. И. 220
Добровольская Е. 361
Добровольскій М. К. 90
Добровольскій А. П. 124
Добровольскій Л. І. 124
Добровольскій В. Ѳ. 80
Добромысловъ В. С. 181
Добромысловъ С. Ѳ. 335
Добронравова Е. Н. 318
Добржанскій-Стадіонъ Ф. Ф. 383
Доблеръ М. Л. 232
Доблеръ В. А. 49
Добкинъ М. А. 124
Добкинъ Ф. І. 168
Добрусинъ Л. Ш. 229
Добычинъ Н. П. 226
Довгялло З. Н. 105, 107, 113
Довгялло Н. С. 26, 73
Довгялло В. А. 266
Довгирдъ А. Ѳ. 34, 100, 203
Довнаровичъ С. А. 165
Догуревичъ А. А. 371, 376
Догуревичъ П. А. 249
Додинъ Д. П. 372
Дозорцевъ Ш. Л. 354
Дойлидова К. А. 92
Докучаевъ Ѳ. Н. 297
Докутовичъ И. Е. 337
Домброво С. М. 22, 321, 340
Домбровскій П. Ф. 26
Домбровскій І. Л. 177
Домбровскій И. В. 172
Домбровскій Е. В. 262
Домбровскій М. 319
Домбровскій С. О. 277
Домбровскій Б. С. 368, 370
Домородъ П. И. 128
Доморацкій П. Е. 27, 75
Доморацкій А. Я. 181
Доморацкій И. К. 198
Доморацкая Е. И. 195
Домовскій Л. А. 91
Донброво Е. М. 342
Донброво Ф. К. 119
Дондукова-Корсакова М. В. 188
Дондукова-Корсакова М. А. 31, 199
Донюшъ Ф. Ѳ. 342
Доновъ М. Л. 278
Доріа-Дерналовичъ В. В. 57
Доріа-Дерналовичъ А. В. 41, 290, 316
Доріа Дерналовичъ Э. Ц. 22, 41, 59, 66, 290, 291
Дорошкевичъ Н. С. 196
Дорошевичъ Ѳ. И. 237
Дорошкевичъ С. И. 283
Дорошевичъ А. И. 285
Дормелевъ С. М. 247
Дорминевъ Н. М. 216
Дороѳеевъ И. А. 221
Достъ К. А. 308
Драбкинъ И. С. 96
Драгуновъ ф. Л. 324
Дракинъ К. И. 49, 88
Драпкина С. М. 341
Драпкинъ Ш. Е. 338
Дрейзинъ Ю. Н. 103
Древицкій И. Н. 148
Дрибинцевъ В. С. 19, 37, 47, 290, 292, 300, 312, 314, 316
Дроздовъ М. 247
Дроздовскій Д. М. 180
Дроздовскій А. С. 214
Дроздовскій А. Н. 367, 378
Дрознесъ Я. И. 216
Дроботъ О. Ѳ. 324
Дробышевскій П. П. 302
Дружицкій М. Л. 287

Для сайта BOOK-OLDS.RU

Дружиловскій М. К. 366
Друцкій-Соколинскій Н. Н. 290, 300, 316
Другаченко Е. Т. 186
Друченко В. І. 277
Дубницкій Д. Г. 263, 276, 289
Дубровская А. 156
Дубровскій И. А. 102, 135, 359
Дубровскій Л. П. 373, 374, 375, 376
Дубровскій С. А. 272
Дубровскій А. Е. 123
Дубровскій О. В. 34
Дубровскій Г. І. 104
Дубновъ Б. Е. 152
Дубровицкій Л. Е. 385
Дубинскій Р. И. 169
Дубянскій А. М. 161
Дубянская В. М. 253
Дубняковъ Н. П. 309
Дубяго С. С. 59, 96
Дубяго Е. И. 361
Дударева Е. 157
Дудковъ И. С. 352, 353
Дудкинъ С. И. 144
Дудкинъ А. В. 357
Дудкинъ А. П. 225
Дудко А. Е. 219
Дудиковъ А. К. 262
Дудиковъ А. А. 325
Дунаевскій А. З. 169
Дунаевская М. М. 262, 270
Дунтовъ Б. А. 384
Душкинъ М. Н. 366
Духовскій Г. П. 372
Дучковъ Е. Е. 311
Дучковъ К. Д. 185
Дыбовскій Ф. В. 14
Дымаеръ Ф. Г. 119
Дымшицъ Г. С. 292
Дыскинъ М. И. 229
Дыськинъ М. Г. 213
Дыджакосъ А. К. 102
Дынинъ М. Д. 58, 95, 97, 103
Дымманъ К. В. 32
Дьяковъ В. Н. 202, 265, 281
Дьяковъ Д. А. 335
Дьячковъ П. Г. 45
Дюковъ Г. М. 223
Дюпла Э. К. 170
Дяткина Г. Е. 204

Евелинскій М. Е. 71
Евелинскій Л. Е. 244
Евдокименковъ И. Е. 217
Евдокименковъ С. 195
Евдокименковъ И. І. 119
Евзлинъ Н. Б. 94
Евменовъ А. С. 178
Евменовъ И. С. 380
Евневичъ А. М. 252
Евневичъ К. П. 244
Евневичъ П. Г. 121, 122
Евреиновъ В. А. 104
Евсевія игуменія 80
Евсѣевъ М. Ф. 20
Евсеева Е. П. 106
Евтушикъ И. П. 86
Евцихевичъ С. О. 179
Егоровъ М. Е. 305
Егоровъ М. Ѳ. 179
Егудинъ З. А. 123
Егудинъ Э.-Н. И. 230
Егуткинъ Ш. І. 142
Едлинъ М. М. 94
Единовичъ Х. Ш. 152
Ежикова В. И. 112
Езерская С. М. 21
Екимова Н. 157
Еленевъ О. Е. 356
Еленскій В Р. 308
Еленевская С. И. 76
Еленевскій Н. К. 118, 122, 131
Елино С. І. 132
Елинскій Г. Г. 37
Еліашевичъ А. С. 248
Еловская В. А. 257
Елозо Н. И. 366, 383
Ельницкій М. В. 203
Ельницкій В. М. 33, 100, 231, 339, 341
Емельяновъ Л. Е. 210
Емельяновъ Т. И. 356
Емельяновъ М. К. 366
Емельяновъ М. А. 140
Емельяновъ И. Д. 111
Еноховичъ И. С, - 165
Еноховичъ С. П. 303
Еноховичъ Е. С. 48, 59, 90, 98
Епифанова М. Л. 360
Епифановъ Н. Н. 19, 345, 357

Для сайта BOOK-OLDS.RU

Епштейнъ А. Е. 153
Еремѣевъ Д. Т. 311
Еременковъ Н. С. 260
Еремѣевъ А. Л. 288
Ерещенко В. С. 344, 345, 355, 357
Ерихайловъ В. И. 64
Ерихайловъ И. И. 66, 85
Ерманокъ М. Б. 350
Ермаковъ К. Г. 365
Ермолаева Е. И; 114
Ермолаевъ М. 218
Ермоловичъ А. 194
Ерошевичъ И. К. 150, 175
Ерчиковскій Г. Я. 148
Есиповичъ Л. В. 94
Ескевичъ Ѳ. Я. 162
Есьманъ К. Я. 66
Ефименко А. С. 357
Ефимовъ П. Е. 105
Ефимовъ П. Г. 109
Ефимовъ П. И. 220
Ефимовъ С. В. 216
Ефимовъ Г. Д. 39
Ефимченко Н. П. 36
Ефимченковъ М. Л. 124
Ефременкова Е. И. 341
Ефременковъ Е. свящ. 244
Ефронъ Б. Н. 360

Жабко-Потаповичъ Ф. И. 41
Жабко-Патаповичъ К. А. 18, 155
Жавридъ І. ксен. 308
Жакетенокъ Ѳ. Д. 385
Жакунъ Л. П. 268
Жарина А. П. 356
Жаринъ И. Н. 186, 189
Жаринъ А. П. 357
Жаркинъ И. Т. 385
Жаркой Ш. Б. 360
Жбанковъ Д. А. 172, 293, 298, 300 316
Жбанковъ Е. В. 143
Жбанкова В. П. 371
Ждановичъ А. И. 211
Ждановъ А. А. 20
Жданъ К. И. 124
Жданъ-Пушкинъ С. С. 31, 98
Жданъ-Пушкина О. С. 257
Жебряковъ В. Ф. 262
Жевлячковъ Л. И. 92
Жевновъ Ф. Т. 373
Жегальскій М. Н. 141
Желѣзняковъ М. О. 166
Желѣзовъ В. Ф. 262
Желтаковъ А. Д. 219
Жерысниковъ С. П. 38
Жибуртовичъ Е. М. 190
Жибуртъ-Жибуртовичъ В. К. 291, 292, 294, 300
Живописцева М. А. 142
Живописцева М. К. 112
Животкевичъ С. Г. 240
Жигаевъ В. З. 141
Жислинъ Б. М. 30, 99
Жислинъ Г. Б. 96
Жирновъ І. М. 347
Жиркевичъ А. 352
Жихаревъ И. И. 33
Жихаревичъ М. Г. 267
Жицъ О. Н. 214
Жлобо М. С. 39
Жмуровскій Г. И. 137
Жмуровская А. И. 119
Жогаловъ Т. Ф. 64
Жолудевъ А. Ѳ. 369
Жоровъ Г. А. 14
Жотиковъ Е. И. 104, 105, 106
Жудро Т. И. 73
Жудро Ѳ. А. 155, 158, 173
Жудро І. І. 27, 78
Жудро К. В. 306
Жудро В. В. 126
Жудро Л. В. 126
Жудро Н. В. 306
Жудро Г. свящ. 317
Жудро Г. А. 300
Жудро І. А. 223
Жудро Г. Д. 15
Жукъ М. И. 293, 310
Жуковъ С. Л. 186
Жуковъ М. О. 305
Жуковъ А. 132
Жуковъ А. М. 94
Жуковъ Д. М. 332
Жукова В. 158
Жукова З. 386
Жуковецъ К. М. 96
Жуковецъ И. М. 33
Жуковскій В. Э. 62, 57

Для сайта BOOK-OLDS.RU

Жуковскій П. В.. 372
Жуковскій Б. Ѳ. 360
Жуковскій О. А. 290, 316
Жуковскій М. свящ. 301, 306
Жуковскій Н. В. 349
Жуковская М. С. 219
Жуковская Н. К. 322
Жунинъ А. А. 256, 257
Журавлева Е. Н. 221
Журавлевъ Н. В. 123
Журавлевъ И. А. 225
Журавлевъ И. Т. 332
Журавлевъ А. И. 121, 136, 138
Журавскій М. А. 302
Журавскій И. 352
Журавень В. В. 46

Зааловъ М. З. 83
Забожинскій-Комаръ А. А. 41
Заборовскій Ф. А. 37
Забудская Е. В. 25, 58
Забусовъ М. В. 15
Забѣлинъ В. Ф. 335
Забѣлинъ Д. И. 336
Завадскій С. Л· 61, 95
Завадскій И. П. 277
Завадскій В. А. 370, 383
Завадскій Ѳ. Г. 263, 272
Завадская И. Я. 57, 62
Завацкій Н. А. 238, 256
Завидовскій Я. З. 278
Заводовскій М. Д. 178
Завиша П. И. 29
Завиша А. Т. 57
Заворотный С. Ф. 146
Завьяловъ Н. А. 33
Загайкевичъ И. П. 59, 60, 112
Загорская О. П. 386
Зайко С. И. 165
Зайцова 315
Зайцевъ Н. И. 141
Зайцевъ И. М. 347
Зайковскій В. К. 321
Закъ Г. Н. 242
Зака Б. Л. 99
Закревская А. 157
Закревская А. К. 113
Закржевская А. И. 91
Закржевскій В. Г. 277, 328

Заксъ А. А. 123
Заленскій П. К. 365
Заливко І. М. 190, 200
Залкиндъ М. А. 97
Залкиндъ Г. З. 299
Залкиндъ Х. А. 213, 293, 299, 310
Залѣсскій И. 246
Залѣсскій И.-С. А. 142
Залѣсскій Е. М. 246
Залѣсскій Ф. Т. 237
Залѣсскій М. И. 239
Залѣсскій П. Т. 243, 244, 249
Залѣсская С. Л. 107, 109
Замойскій В. С. 57
Замостьянинъ М. К. 333
Замфортъ К. И. 264
Замысловъ А. И. 385
Замольская А. Я. 64
Зандбергъ М. И. 73
Запольскій П. М. 102
Заранекъ А. П. 260
Зарицкій А. Р. 226
Заркевичъ Н. П. 197
Заркевичъ Л. П. 223
Зархи П. М. 286
Зарай Р. Г. 270, 284
Зархи И. С. 268, 278, 280, 284
Зарѣцкій Н. И. 227
Зарѣцкина С. Я. 192
Застольскій А. Г. 90, 98
Засыпкинъ Д. Е. 292
Захарова Н. Е. 91
Захаренко Н. И. 76
Захаровъ И. З. 251
Захаренко С. И. 311
Захаринъ С. Л. 318
Захаринъ Л. Д. 153, 167
Захаринъ Г. Е 168
Захаринъ Ш. М. 151
Захаринъ Д. Г. 124
Захаринъ Д. Е. 148, 172, 177
Заянчковскій Е. 194
Зборомирскій І. Г. 312
Зборомирскій А. А. 290, 293, 294, 296, 299, 301, 316
Звѣровъ В. Г· 282
Здитовецкій Ф. Ю. 176
Зезюлина З. А. 361
Зезюлинъ И. И. 231

Для сайта BOOK-OLDS.RU

Зезюлинъ А. И. 72
Зезюлинъ А. І. 25, 78
Земанъ В. К. 93
Зеленинъ Н. Л. 271
Зеленьковъ И. П. 347
Зеленькевичъ А. Н. 28
Зеливскій К. А. 67
Зеликинъ Г. Л. 190
Зелинскій П. П. 56, 57, 67, 82, 112
Зелинскій А. П. 29, 56
Зельманзонъ М. А. 317
Зельченко В. И. 151
Зенгбушъ-фонъ І. П. 38
Зенькевичъ П. 157
Зенькевичъ Ф. А. 142
Зенькова М. Я. 186
Зеньковъ Г. Х. 186
Зеньковъ Б. Ѳ. 186
Зеньковичъ Н. 193, 245
Зеньковичъ В. А. 327
Зеньковичъ И. О. 340
Зеньковичъ Е. Л. 112
Зеньковичъ И. И. 51
Зенченковъ М. И. 221
Зенченко А. Ф 93
Зеранинъ В. Е. 249, 256
Зеранинъ И. Р. 238, 240
Зефировъ Н. А. 72, 80, 81
Зиборовъ В. И. 308
Зиверъ Я. О. 308
Зильберъ С. Н. 169
Зильберманъ Н. И. 99
Зима М. Н. 277
Зимницкій Я. И. 212, 216, 226
Зиновьева М. И. 41
Зиновьевъ К. И. 145, 151, 164, 178
Златинъ Г. К. 240, 254
Златинъ М. Е. 265
Златкинъ Б. Л. 313
Златникъ Л. Е. 368
Злотникъ Ш. Е. 370
Зотова С. П. 283
Зотова Н. П. 284
Зотовъ И. С. 206, 207
Золоторевичъ М. 387
Золоторевичъ А. П. 242
Зондовичъ М. Я. 205
Зряковъ Ф. Е. 304
Зубаревъ В. В. 155
Зубецъ И. Ѳ. 332
Зубецъ П. Г. 119
Зубовская А. Д. 361
Зубовскій В. Ѳ. 216, 228, 231
Зубовскій Н. И. 79
Зубовскій В. И. 63
Зубовскій Я. Ф. 94
Зубовскій В. Ѳ. 208
Зубовскій В. Ф. 210, 211
Зубовскій П. Н. 126, 128
Зубова О. В 257
Зубовъ П. М. 251
Зубовъ І. И. 329, 330, 338, 341
Зубовичъ Г. А. 55
Зубковскій-Рабцевичъ Л. М. 137
Зубковъ П. 156
Зуевъ С. Я. 128
Зуевъ И. В. 86
Зуевъ В. И. 39
Зубрицкій Ф. А. 266
Зыкова А. 387
Зыкова М. С. 330
Зыкова О. 157
Зыкова А. Ѳ. 91
Зыковъ Ф. свящ. 192
Зыковъ Ѳ. С. 197
Зыковъ А. С. 377
Зыковъ М. Ѳ. 378
Зыковъ А. Я. 155, 158, 181
Зысковичъ А. Б. 47
Зятьевъ І. Н. 335

Ивашкевичъ І. І. 90
Ивашкевичъ В. О. 165
Ивашковъ С. Л. 200
Ивашневъ В. А. 171
Извѣковъ Н. П. 85
Ивайкинъ В. И. 38
Иваньковичъ А. М. 110
Иващенко В. Э. 107
Иващенко Н. М. 72, 81
Иванова А. П. 193
Иванова М. В. 141
Иванова В. 352
Иванова И. Л. 262
Ивановская 386
Ивановскій Ф. С. 199, 203
Ивановскій Д. К. 239
Ивановскій Е. Ѳ. 277, 326, 328

Для сайта BOOK-OLDS.RU

Ивановскій С. К 293, 294, 310
Ивановъ С. А. 28
Ивановъ А. И. 33
Ивановъ А. М. 96, 155
Ивановъ Е. И. 49
Ивановъ В. Ф. 36
Ивановъ А. П. 93
Ивановъ К. И. 85
Ивановъ Д. И. 365
Ивановъ Ф. И. 264
Ивановъ М. И. 203, 245, 282, 289, 340
Ивановъ А. К. 304
Ивановъ И. И. 193, 266
Ивановъ П. 245
Ивановъ С. М. 224
Ивановъ Ѳ. П. 222
Ивановъ И. П. 386
Ивановъ А. А. 13, 16, 34, 67, 116, 177
Ивановъ Е. П. 33
Ивановъ С. Ф. 31, 98
Ивановъ К. Г. 119
Ивановъ П. Е. 147
Ивановъ Ю. И. 133
Ивановъ Г. Ф. 137
Ивановъ Г. П. 87
Ивановъ С. И. 179
Ивицкій В. А. 177
Ивицкій М. А 145, 150, 172, 177
Ивлевъ Я. М. 185
Ивлевъ С. Ф. 13, 34, 66, 115
Ивлевъ Е. Ф. 144
Игнаціусъ М. А. 44
Игнатюкъ И. М. 386
Игнатенко А. В. 251
Игнатьева А. А. 195
Игнатьева С. В. 91
Игнатьева З. П. 22
Игнатьевъ И. С. 90
Игнатьевъ А. В. 151, 171
Игнатьевъ І. Н. 143
Игнатьевъ И. И. 302
Игнатьевъ Я. Г. 219
Израилевичъ М. Х. 326
Израилевичъ М. И. 329
Измалковъ Г. В. 287, 342
Измайловъ А. И. 328
Измайловичъ І. Л. 79
Измайловичъ Н. И. 241
Илличичъ М. В. 208, 209, 217, 228
Иличичъ І. С. 241
Илличичъ І. В. 387
Илларіоновъ П. П. 271
Ильинъ І. В. 195
Ильинъ А. И. 311
Ильинъ Я. И. 360
Ильинскій Н. Ѳ. 208, 209, 213, 217, 228
Ильинскій А. А. 93
Ильинскій П. В. 305
Ильинковъ Т. Е. 277
Имшенецкій А. С. 85
Инноковъ В. А. 171, 177
Инспекторовъ М. М. 15, 62
Инденбаум І. Е. 366, 367
Инденбомъ Е. Е. 378
Инденбомъ И. Б. 381
Инденбамъ Я. Д. 368
Инденбаумъ Г. Д. 367, 378
Идельсонъ Ш. М. 58
Искровъ М. 193
Искозеръ С. А. 382
Исаченковъ К. 221
Исаевъ Г. С. 274
Исаковъ П. П. 43, 100
Исаковъ П. Д. 385
Итинбергъ Х. И. 168
Итинсонъ Р. Р. 122
Итинсонъ М. И. 122
Иткинъ М. М. 168
Иткинъ І.. К. 254

Іодицкій М. Л. 150
Іосифъ А. С. 46
Іосифовъ Ф. С. 21
Іонинъ Н. Д. 78
Іонинъ С. ксендзъ 82
Іонинъ Э. С. 56
Іолшинъ В. А. 317
Іаковъ іеромонахъ 25, 72, 78
Іоакимовичъ О. 245
Іогихесъ І. М. 48, 67
Іозефовичъ М. М. 176
Іоселсвичъ Х. М. 265, 270
Іофинъ Е. І. 254
Іофе З. М. 348
Іофе Г. Н. 313
Іоффе Ш. И. 57, 70

Для сайта BOOK-OLDS.RU

Іоффе М. А. 189, 190, 205
Іоффе 201
Іоффе А. М. 198
Кабанцевъ С. 352
Каганъ Л. Е. 47
Каганъ Ф. Е. 54, 58
Каганъ С. Я. 58
Каганъ І. З. 58
Каганъ Л. С. 69, 115
Каганъ З. М. 70, 370
Каганъ А. 75
Каганъ Я. Х. 83
Каганъ В. Г. 96, 108
Каганъ Ш. Б. 125
Каганъ Б. С. 134
Каганъ А.-Л. Я. 134
Каганъ А. И. 152
Каганъ Ш. Г. 151, 337
Каганъ Л. М. 228
Каганъ Ш. О. 265, 278
Каганъ А. Б. 266
Каганъ Э. З. 296
Каганъ Г. Г. 339
Каганъ С. Г. 310
Каганъ І.-Х. И. 327
Кагановъ Я. И. 254
Кагановичъ Л. І. 168
Каганцовъ Л. Б. 54
Каганцовъ Х. Б. 54
Каданеръ А. Н. 190
Каданеръ Б. Ф. 164
Кададидцевъ С. Е. 305
Кадеръ С. А. 31
Кадинъ Ш Л. 313
Кадкинъ К. А. 31, 59, 62
Кадкинъ Ѳ. А. 193
Кадревичъ С. И. 276
Кадревичъ К. Е. 322 328, 342
Кадыгробова О А. 58, 109
Кадыгробовъ Б. А. 22, 24, 56, 69, 115
Кажданъ Е. Г. 327
Кажуровъ А. Л. 187
Казановичъ Д. П. 235
Казановичъ С. И. 19, 22, 57, 66, 93, 111, 343, 345, 853
Казанская Е. А. 24
Казанскій М. 78, 102
Казанскій В. А. 367
Казанскій А. М. 330
Казанскій А. В. 79
Казанскій Н. И. 101
Казаковъ Н. Т. 366, 367, 369, 378, 388
Казаковъ К. Т. 267
Казаковъ П. Г. 34
Казаковъ К. М. 20
Казакевичъ Г. Т. 304
Казсъ В. М. 173
Казимирскій В. І. 33
Казимирскій Н. І. 86
Казицина М. П. 328
Казицинъ Н. С. 339, 340
Казицкій І. І. 381
Казовскій З. Г. 153, 154
Каиневъ И. П. 213
Калецкая М. П. 75
Калецкая А. П. 374
Калецкій П. І. 372, 375
Калиновскій И. Ѳ. 328
Калинская А. 195
Каль Г. Ф. 86
Каль В. Ф. 86
Кальнеръ Л. И. 267
Кальнинъ П. И. 14, 41, 48, 62, 63, 115
Кальнинъ Э. Я. 361
Кальнингъ И.-Г.Э. И. 148
Каленкевичъ А. ксендзъ 82
Кальчевскій В. С. 378
Калошко А. Ѳ. 372
Каллусъ Л. Ѳ. 176
Камеко А. Л. 109
Каминская Е. 195
Каменскій К. К. 18, 22, 208, 215, 225, 231, 234
Каменскій М. 387
Каминскій А. Ф. 240
Каминскій М. И. 91
Каминскій В. А. 50
Каминскій В. Л. 90
Каминскій П. А. 197, 263
Каминскій І. И. 163, 177, 178, 182
Каминскій В. И. 381
Каміонко Ф. В. 263
Камбуровъ П. Г. 26, 62, 65
Камневъ В. И. 365

Для сайта BOOK-OLDS.RU

Канарская П. 194
Канарскій В. В. 336
Канарскій Т. Т. 187, 188
Канарскій П. И. 161
Канеръ Ш. Б. 329
Кандыбо М. А. 247
Канищикеръ И. С. 38
Канторъ Л. А. 61
Канторъ Н. Х. 366
Копаневичъ Е. К. 62
Каплинскій Ф. И. 186
Каплунскій Р. Ш. 228
Каплунъ Е. Л. 121, 131
Каплунъ М. И. 229
Капустина Д. 195
Капустинъ В. 194
Капустинъ Г. И. 187
Капустинскій Н. И. 295
Капустинскій І. Ѳ. 293
Каптелева Е. А. 24
Каптелевъ В. А. 66, 101
Каптелевъ М. П. 29
Каптелевъ К. А. 281, 340
Каптелевъ Н. П. 34, 48
Карагодина В. И. 58, 112
Карагодовъ Ф. Р. 374
Карамазовъ Ф. 351
Карасикъ Б. Н. 253
Карасикъ Л. А. 296
Карасева И. Г. 175
Каранцевичъ П. 372
Карауловъ П. Н. 308
Карвовскій Р. С. 370
Карелина А. С. 133
Каретькина А. Е. 292
Каретькинъ М. А. 292
Кареповъ А. Ф. 141
Каржевъ Т. П. 248
Карножицкій А. А. 357
Карножицкій А. В. 306
Карнай Г. М. 201
Карнѣева А. К. 328, 341
Карнѣевъ А. Г. 328, 341
Карнѣевъ З. Д. 212
Карноченокъ Н. А. 292
Карпенко О. Д. 302
Карпенковъ Н. К. 372
Каркинскій Ф. П. 101, 203
Карповъ М. А. 181
Карповъ М. И. 133
Карповъ Ф. Ф. 93
Карповъ А. Е. 303
Карповичъ А. И. 29
Карповичъ С. В. 292
Карповскій Е. В. 139, 171, 172, 181
Картажевъ Д. С. 104
Карчмаръ А. Г. 205
Карчевскій И. Л. 380
Карльсонъ А. П. 107
Касаткина О. 155
Касаткина М. 155
Касаткинъ П. 155
Касаткинъ А. А. 85
Касперовичъ Н. Н. 54
Каспинъ Д. И. 168
Касинцева М. А. 174
Кастельянъ Малаховскій С. Л. 129
Кастеровичъ Ф. П. 110
Катерли К. Ф. 39
Каттокъ С. Л. 201
Катыльковъ Л. К. 293
Кахановъ В. С. 16
Каценовичъ Л. Г. 329
Кацнельсонъ И. И. 313
Каценельсонъ Б. Л. Х. 268
Кацъ Ш. Б. 64
Кацъ-Каганъ М. Б. 21
Кашеръ Ш. Л. 230
Кашо-Згерскій І. І. 88
Кащицъ А. П. 79
Кащицъ Г. П. 372, 376
Кащицъ М. 245
Квилецкій Е. Л. 192
Квятковская В. Ѳ. 304
Квятковская Л. П. 361
Квятковскій Ѳ. 360
Квятковскій І. Ѳ. 373, 377
Квятковскій І. І. 224
Квятковскій П. Ѳ. 353, 354
Квятковскій А. Ѳ. 226
Кейсслеръ-фонъ П. А. 32, 83, 109
Келпшъ І. І. 61, 65
Кеневичъ И. И. 38
Кенинъ З. Л. 150
Кербель Р. В. 290, 300
Керножицкая К. А. 106
Керножицкая С. 360
Керножицкій П. В. 225

Для сайта BOOK-OLDS.RU

Керножицкій П. И. 306
Керножицкій І. І. 161
Керножицкій Ф. И. 101
Керстенъ О. Г. 20 56, 53, 61, 83
Кивовичъ З. Ю. 382
Кизинъ М. К. 311
Килессо А. П. 120
Кильчевскій В. А. 175, 176
Кильчицкій А. В. 131
Киреевъ Н. 352
Кирзонъ І. М. 70
Кириловичъ М. П. 273
Кирилловичъ Ѳ. І. 274
Кирилловъ В. А 208, 215, 231
Кирилловъ І. С. 292
Кирикъ П. Я. 90
Кіріатская М. 155
Кіріатская Н. 155
Кирковъ П. В. 33
Киркоръ І. А. 184, 205
Киркорскій М. А. 239, 240
Кирножицкій С. А. 164
Кирьяновъ И. И. 323, 337, 338
Кирьяновъ Н. Д. 120, 122, 125. 128, 131, 136, 138
Кирѣенко Ф. Е. 380
Кирющенко И. 156
Киселева Е. М. 232
Киселева О. М. 232
Киселевъ Х. Я. 296
Киселевъ М. Л. 56
Киселевъ Н. А. 359
Киселевскій Е. В. 38
Киселевскій Н. И. 47
Кисельгофъ Г. Г. 258
Кисловъ Н. Г. 288
Кисляковъ И. О. 346
Китаевъ Ф. А. 95, 96
Китаевскій І. К. 19, 260, 261, 263, 276, 281, 284, 286
Китовичъ Д. А. 128
Кишкель П. В. 232
Кишко-Жгерскій В. С. 30, 31
Кифозъ К. С. 226
Клазъ Я. К. 338
Клазъ І. Б. 70
Клазъ Е. С. 299
Классовскій А. И. 173
Клатцо А. М. 19, 291, 292
Клебановъ Я. А. 97
Клевинъ Ф. К. 39
Клейтманъ М. Н. 204
Клесовъ А. И. 121
Клемонтовичъ В. П. 302
Кленницкій К. С. 177
Кленце Б. Ф. 82, 104
Клепиковъ Р. К. 326
Клетневъ А. 360
Клещевичъ Ѳ. В. 297
Клещовъ А. А. 167
Климовичъ К. Г. 19, 261
Климовичъ Е. Д. 96
Климовичъ А. А. 326
Климовичъ В. М. 303
Климовичъ И. 157
Климовичъ М. Г. 386
Климовичъ П. П. 143
Климовъ Я. К. 255
Климовъ М. Д. 155, 163, 172
Климковъ А. 156
Климонтовичъ В. И. 167
Климанскій Ѳ. 156
Клиндухова А. Л. 76
Клиндуховъ П. Ф. 160
Клиндуховъ В. Ф. 161
Клиновскій И. Ѳ. 327
Клингенбергъ Е. И. 41
Клочкова С. Ю. 312
Клочковъ В. Я. 289
Клюцковъ И. М. 316
Ключинскій Н. О. 303
Ключинскій В. Е. 39
Клуптъ Б. А. 268
Клямкинъ М. К. 215
Клятецкій І. А. 311
Кмитто-Ратомскій В. К. 236
Книжниковъ І. А. 126. 128, 136, 138
Кноровъ М. А. 252
Кнорозъ И. В 239
Кнушевицкій А. С. 20
Кнышевскій Н. Н. 297
Кобрановъ А. И. 214
Кобычкинъ П. Л. 91
Ковалева И. Е. 134
Ковалевъ І. У. 209
Ковалевъ К. В. 186
Ковалевъ І. В. 35
Ковалевъ І. І. 225

Для сайта BOOK-OLDS.RU

Ковалевъ А. С. 132
Ковалевъ Н. И. 143
Ковалевъ П. Н. 302
Ковалевъ Ѳ. И. 164
Ковалевъ А. И. 210, 356
Ковалевъ Е. 246
Ковалевъ Г. И. 330
Ковалевъ С. С. 131, 311, 352
Ковалевъ И. Г. 296, 318
Ковалевская М. С. 292
Ковалевскій З. А. 292
Ковалевскій С. А. 212
Ковалевскій И. С. 29
Ковалевскій Х. И. 180
Коваленко Д. 156
Коваленко О. А. 75
Ковалерчикъ И. Л. 296
Ковгановъ С. 245
Ковгановъ И. А. 127
Ковгановъ А. Я. 127
Ковнеръ К. Ш. 168
Ковстенковъ А. 194
Ковзанъ І. И. 86
Коголь І. В. 332
Когенъ М. О. 175
Кожарскій А. К. 324
Кожарскій М. И. 342
Кожевниковъ А. И. 18, 37, 45, 93, 100
Козакевичъ В. И. 284
Козаковъ П. Г. 255
Козаковъ Н. Т. 367
Козерадскій И. Л. 87
Козеко П. прот. 244, 249
Козелло П. Л. 212, 213
Козикъ К. 333
Козикъ А. Д. 337
Козлинскій В. В. 38
Козловская М. М. 194
Козловская Е. Н. 356
Козловскій І. І. 307
Козловскій Н. Г. 55
Козловскій М. Г. 103
Козловскій Н. Ф. 22, 363
Козловскій А. 155
Козловсцій С. С. 91
Козловскій С. В. 84
Козловскій П. І. 25, 78, 89
Козловскій П. И. 318
Козловскій П. П. 248
Козловскій Е. П. 227
Козловскій Т. В. 25, 77
Козловскій И. И. 349, 356, 357
Козлова А. Л. 64
Козловъ А. Я. 104
Козловъ Л. М. 29
Козловъ Ф. А. 76
Козловъ А. И. 301
Козловъ Н Е. 35
Козловъ Ф. Г. 75
Козловъ С. К. 147
Козловъ Я. И. 351
Козловъ И. П. 308
Козловъ К. В. 287
Козыревъ А. Е. 224
Козыревскій И. Г. 92
Козубскій М. М. 345
Кокошинская З. М. 242
Кокошинскій І. Я. 242, 256
Кокошинскій Л. Я. 87, 238, 240, 288
Кокошинскій Ѳ. Я. 379
Кокошинскій П. Я. 37
Кокошинскій В. Я 63, 34
Кокошко П. 333
Кокне Г. Г. 150
Колбъ А. Э. 226
Колбикъ М. І. 293
Колесинскій А. Э. 277
Колесниковъ Л. Ф. 294
Колецкая А. А. 385
Колецкая Е. А. 283
Колецкій Н. А. 90, 98
Колмакъ В. В. 375
Колосовъ І. Ф. 160
Колобаевъ Н. С. 86
Колобазина Е. Н. 64, 113
Колодій К. Д. 98
Колодовскій Ѳ. М. 274
Колодовскій А. М. 336
Колошовъ Ф. З. 266
Колтыгинъ И. 341
Колосовскій Е. З. 365
Колосовскій В. М. 226
Колтановскій П. И. 90
Комаровскій М. И. 328
Комаровскій И. В. 327
Комаровскій С. Ф. 304
Комаровъ Н. И. 304

Для сайта BOOK-OLDS.RU

Команская Е. С. 77
Командышко П. И 124
Комаръ А. І. 75
Комиссаровъ И. 245
Комиссаровъ К Ѳ. 195
Комовъ Т. Е. 270
Комлевъ І. Л. 307
Комлевъ М. 360
Комно Н. А. 84
Комно М. А. 36
Комiонко Г. В. 184
Комѣшко С. И. 190
Компанѣевъ Н. О. 20
Конахъ П. П. 282
Кондратьевъ К И. 250
Кондратьевъ В. Т. 302
Кондратьевъ К Я. 386
Кондратьевъ Я. Я. 178
Кондратьевъ И. Я. 39
Кондратенковъ И. С. 220
Кондратовичъ М. Е. 285
Кондратовичъ Е. Г. 33
Коникovъ Г. Б. 266
Коноваловъ Г. А. 77
Коноваловъ Ѳ. С. 380
Коновальчиковъ Л. Т. 293
Кононовъ И. И. 133
Кононовъ С. Л. 59
Кононовичъ К. Ю. 20, 24
Коносевичъ В. М. 233
Константиновъ С. В. 175
Кончицъ М. М. 303
Кончiеловъ П. Д. 51
Концевичъ Н. А. 143
Копаневичъ Д. А. 133
Копаневичъ З. Г. 109
Копаневичъ Е. К. 49, 60, 68, 74
Копаневичъ Н. Н. 223
Копаневичъ П. К. 273
Копаневичъ В. Н. 219
Копаневичъ А. Н. 218
Копашковъ Н. 246
Копишъ 175
Коптѣлевъ М. П. 275
Корейшо Г. С. 78
Корелинъ П. М. 354, 351
Кореневъ Л. А. 20, 21
Кореневъ Ѳ. И. 127
Корвинъ-Красинскiй А. А. 31, 255, 383
Коробовъ М. 195
Коробовъ Я. А. 206
Коробковъ Д. Г. 253
Коровацкiй Е. Г. 124
Коровацкiй Х. И. 124
Коровкинъ В. М. 165
Коровяковъ А. А. 294
Корогодовъ В. 245
Корѣлинъ А. М. 267
Корнѣенко С. Г. 60
Корневскiй А. М. 272
Коронцевичъ П. А. 376
Корзо М. Н. 120
Корзунъ В. В. 307
Коркозовичъ М. В. 107, 108, 113, 363
Коржевская Е. 387
Коржевскiй М. В. 334
Коржевскiй І. В. 159
Коржовъ А. З. 349, 350, 355
Коршунъ-Осмоловскiй А. М. 370
Коршунъ-Осмоловскiй И. И. 87
Коршунъ-Осмоловскiй М. М. 384, 364, 367, 387, 388
Корсаковъ-Римскiй Н. А. 203
Корсакова-Дондукова М. А. 199
Короткая В. М. 74
Короткiй Н. М. 334
Кортневъ Е. П. 39
Короткинъ Ш. Н. 134
Короткинъ І. М. 370
Короткинъ Т. П. 146
Короткинъ И. В. 328
Короткевичъ А. Е. 238
Короткевичъ В. Н. 317
Корпиловъ Н. Я. 190
Короленко В. Д. 102, 135
Королько А. В. 18, 43, 45, 88, 100
Королько В. М. 44, 72
Королько В. Д. 359
Королько Г. А. 39
Королько А. М. 18, 26, 43, 45, 59, 88, 93, 100
Королько И. А. 38
Корицкiй М. К. 37
Корыцинскiй В. В. 145
Корытко А. П. 251
Коращевичъ М. В. 25
Корфъ-фонъ В. В. 22, 83, 183, 184, 185, 186, 199, 205, 202

Для сайта BOOK-OLDS.RU

Корчакъ-Котовичъ А. В. 129
Корчемный М.-М. Ш. 284
Корчевскій С. 246
Котекъ Ф. И. 180
Котовъ Т. 194
Костеничъ А. 387
Кофто С. С. 274
Косаткинъ А. А. 106
Коссачевскій И. И. 33
Косенко А. В. 170
Косицкая Ю. И. 193
Косинскій Ф. А. 164
Космачевскій Я. А. 121
Косой Л. М. 201
Косой Б. Х. 313 313
Коссовичъ О. Н. 298, 310
Космаковъ Б. 193
Космачевъ Г. Я. 375
Костальгинъ С. Ѳ. 59, 96
Костеничъ А. И. 297
Костеничъ Ѳ. И. 222
Костеничъ М. 245, 247
Костеничъ К. І. 220, 249
Костеничъ П. П. 187
Костеничъ Л. С. 273
Костенко В. Е. 211, 213
Костко П. І. 79
Костко И. И. 326
Костко О. И. 194
Костко К. А. 57
Костко Д. И. 285
Костюко В. А. 262
Кострицкій Д. П. 178, 181
Кострицкій П. И. 28
Кострицкій М. П. 223
Кострицкій А. И. 352, 353
Костя Д. А. 276
Костюковичъ А. В. 38
Костюковъ Г. К. 211
Костюченко П. М. 217
Косуновичъ Е. А. 384
Косцюшко М. А. 352, 353
Косцюшко О. Л. 132
Костюшко-Валюжиничъ И. И. 90
Котельниковъ Н. Н. 178, 179
Котлинскій А. М. 314
Котляровъ В. 386
Котова А. М. 46
Котовъ И. Ф. 386
Котовъ Н. М. 319
Котовъ Н. Н. 295
Котковскій В. С. 237
Котырло А. А. 76
Котырло В. А. 14
Котяговъ Д. 156
Котяговъ И. М. 380
Коханъ Е. С. 211
Коханъ С. И. 152
Коханъ В. И. 211, 214
Кохановъ В. С. 115
Кохановскій А. Я. 360
Коцъ К. Ф. 144
Коцъ Я. Г. 254
Кочановъ Н. М. 151
Кочановскій И. В. 188, 196
Кочевринъ С. Э. 51, 53
Кочергова К. П. 218
Кошеверсвъ В. С. 110
Кошевицкая А. 351
Кошевицкій А. І. 130, 159
Кошелевъ П. З. 293
Кошелевъ М. П. 331
Кошнеровъ Н. Н. 352, 353
Кошко А. А. 49, 184, 260, 322
Кошо-Згерскій І. І. 111
Кошпаровъ И. И. 311
Кошуро Г. Ѳ. 374
Кравцовъ Ф. А. 164
Кравцовъ Н. І. 219
Кравченко И. Д. 133
Кравченко Ѳ. Я. 349
Кравченко Р. М. 332
Кравченко С. У. 252
Кравченко М. Е. 52
Кравчикъ М. Ш. 134
Крайко А. А. 257
Крайникъ Ѳ. А. 267
Краковякъ М. Г. 250, 254
Крамаренко А. С. 378
Крамфусъ К. И. 145, 166
Красавинъ К. Ѳ. 288
Красневичъ Г. Ѳ. 288
Красневскій А. Г. 148
Красниковъ В. Н. 96
Красникъ С. А. 327
Красникъ Э. Е. 327
Красникъ Г. М. 327
Красницкій И. В. 149

Для сайта BOOK-OLDS.RU

Красницкій Я. И. 32, 98, 103
Красницкій Н. Н. 18, 37, 118 137
Краснощекій О. 352
Краснянскій В. Г. 242, 256
Красинскій-Корвинъ А. А. 383
Красновскій В. И. 323
Крассовскій І. Г. 85
Крассовская М. Р. 216
Красильщиковъ З. С. 154
Крашинскій І. М. 175
Краузе-фонъ Г. П.-Р. В. 205
Краузе В. В. 269, 277
Краузе-фонъ Г. В. 183, 202, 203
Краузольдъ М. П. 180
Красновская И. В. 365
Красновская Г. Ш. 204
Краснопольскій Б. 157
Краснянская Е. А. 242
Кранцъ Н. Ф. 22, 43
Кревингъ В. Я. 24, 45, 63, 88
Крейеръ К. В. 287
Крейндлинъ Г. З. 216, 228
Крейндлинъ К. З. 228
Крейндлинъ К. У. 214
Кременецкій И. В. 123
Кренгаузъ Ш. Е. 216, 228
Крендель Л. І. 368. 378
Крестьянова Н. А. 174
Кречко Ф. И. 288
Кржижецъ-Беняшъ А. Ф. 153
Кржесинскій І. А. 179
Кривоносовъ И. П. 297
Кривцовъ П. А. 170
Кримеръ А. А. 201
Криклеръ І. А. 205
Креппандорфъ А. 155
Кришталевъ П. Я. 256
Крицкій П. В. 330
Кричевцовъ Г. 156
Кричко Ф. Л. 380
Кричевцова М. І. 92
Крогеръ И. А. 235
Кродкевскій К. Ф. 86
Кройко А. А. 256
Крокосевичъ А. К. 50
Кролъ С. М. 99
Кролъ М. Х. 339
Кронбергъ К. К. 191, 206
Кругликовъ М. Г. 356
Кругликовъ В. Г. 366
Кругляковъ Д. 195
Круглянице Е. Г. 120
Крузе Н. Д. 34
Крупеникъ З. І. 55
Крупеній І. К. 135
Крупскій Е. Ѳ. 130
Крупенскій І. К. 117
Крукъ И. Е. 278
Круль І. 336, 341
Крыжановская Е. О. 341
Крыжановскій І. І. 80
Крыжановскій В. И. 225
Крыжановскій П. П. 226
Крылова Е. С. 371
Крыловъ Г. С. 216, 231
Крымская О. 245
Крымская А. 245
Крымскій В. 56
Крымсій В. Ѳ. 56, 78, 114
Крымскій Ш. 243
Крысенко А. К. 381
Крысенко К. 378, 386
Крысько Н. І. 91
Крючковъ П. С. 304
Кряжева А. М. 75
Кряжевъ И. Д. 50
Ксендзовъ А. І. 161
Ксендзовъ І. І. 307
Ксендзова А. И. 304
Ктитаревъ І. Н. 191, 195, 206, 207
Ктитаревъ Н. Ѳ. 206
Ктитаревъ Я. Н. 200
Ктиторова А. Н. 194
Кублицкій Н. К. 310
Кугелевъ Ш. З. 229
Кудерко І. 275
Кудрицкій Н. Г. 104
Кудрявцевъ С. К. 283
Кудрявцевъ С. О. 98
Кудрявцевъ С. І. 28
Кудрявцевъ П. О. 29, 62
Кудря А. Г. 13
Кузомкинъ С. Ѳ. 347
Кузнецова З. В. 112
Кузнецовъ Е. С. 220
Кузнецовъ К. Ф. 39
Кузнецовъ Л. К. 274
Кузнецовъ П. Я. 193

Для сайта BOOK-OLDS.RU

Кузникъ Х. А. 71
Кузовлевъ Д. И. 347
Кузьмицкій И. О. 51
Кузьмина М. 387
Кузьминъ А. Е. 49
Кузьминъ К. 374
Кузьминъ 209, 326; 344, 364
Кузьминъ К. І. 377
Куковенко П. У. 193
Кукоренко П. Е. 15, 97
Куксинъ Ѳ. И. 148
Куксинъ М. Е. 330
Кукишевъ Д. И. 250
Кукушинъ Д. А. 28
Кулаковъ Г. Н. 126
Кулаевъ М. А. 33
Кулешовъ Ф. Ѳ. 350, 360
Кулешова Е. О. 346
Кулешовъ Е. Р. 211
Кулешовъ Ф. К. 252
Кулешовъ И. Г. 324
Кулешовъ Т. 194
Кулешовъ И. 360
Кулешовъ-Терещенко А. Г. 38
Куликова Ю. 387
Куликовъ И. 157
Кулоченокъ С. К. 264, 282
Куманскій И. М. 130, 133
Кунаховичъ В. К. 18, 93, 139, 140, 171, 182
Кунецъ И. П. 318
Кунцевичъ Л. В. 76
Кунцевичъ Е. Г. 174
Кунцевичъ П. И. 292, 298, 309
Кунцевичъ С. П. 224
Купріяненко А. С. 283
Купцовъ В. В. 287
Купцовъ А. В. 148
Купчинъ М. Л. 238
Купчинъ Д. М. 240, 251
Купчинъ М. Д. 39
Курако Е. З. 365
Куракинская Е. Н. 106, 107, 113
Куратевъ П. Н. 221
Куратевъ А. П. 221
Курганскій П. Н. 142
Курекъ М. М. 142
Кулековъ Л. Ф. 219
Куртиніеръ Ш. Я. 190, 201
Куриленковъ И. С. 227
Курляндскій С. 275
Курневичъ Н. 245
Курневичъ І. Ѳ. 335
Курневичъ В. Ѳ. 334
Курневичъ А. А. 155
Курневичъ В. 245
Курнатовскій Ф. Б. 198
Курнаковичъ А. Ѳ. 293
Курнаковичъ М. Ѳ. 22
Куровская О. И. 275, 283
Куровскій К. М. 179
Куродова П. 351
Курошевъ И. С. 21
Курочкина Е. К. 75
Курочкинъ И. П. 91
Курочкинъ В. Е. 211
Курсаковъ В В. 123
Куртевъ Г. Н. 284
Куртэнъ Э. Э. 173
Курчъ Н. О. 260, 276, 280, 281
Курьяновъ В. Ѳ. 369
Курына Г. С. 315
Курындина Г. С. 315
Кусакова С. В. 177
Кустовъ А. М. 386
Кутай Л. К. 83
Кутай М. К. 330
Кутиковъ Г. Г. 124, 134
Куткинъ Н. 194
Кутневичъ С. Н. 194
Кутневичъ М. П. 195
Кутневичъ Н. С. 74
Кутневичъ А. А 293, 298, 299, 310, 316
Кутневичъ В. М. 23, 144, 295
Куторга В. К. 223
Куторга Г. К. 373, 376
Кутузовъ М. Н. 170
Кухаревъ Н. И. 85
Кухаренко Г. 385
Кухаренко К. П. 387
Кухтиковъ К. И. 20
Кушель Б. К. 180
Кушелевскій А. К. 286
Кушинъ А. Н. 247
Кушлейко М. О. 329
Кушнеръ А. Ѳ. 136
Кушнеровъ Н. П. 164

Для сайта BOOK-OLDS.RU

Кучевскій А. О. 117, 135
Кучерявый С. С. 365
Кучинскій Н. Я. 326
Кучинскій А. П. 192
Кучинскій П. І. 158
Кучинскій В. П. 249
Кучинская М. В. 338
Кучко А. Д. 337
Кучинскій Д. Н. 148

Лабковскій Г. С. 47, 48, 52, 53, 88
Лабковскій А. 109
Лабковская О. Н. 109
Лабушковъ М. А. 219
Лабузовъ С. Т. 238
Лабынцевъ П. Ф. 349
Лабчевскій Г. Ф. 346
Лаврентьевъ Ѳ. А. 123
Лавровскій І. В. 248
Лавровскій Л. Я. 271
Лавровскій И. И. 121
Лагутинъ И. А. 133, 138
Ладомирскій Н. Н. 11, 18, 140
Ладошкинъ М. 351
Лазарева С. С. 280
Лазарева М. Н. 302
Лазарева С. 352
Лазаревъ Н. А. 346, 349, 355
Лазаревъ С. Н. 306
Лазаревъ П. А. 308
Лазаревъ Ѳ. И. 265
Лазаревъ И. П. 105, 108, 109
Лазаренко П. И. 84
Лазаренковъ Е. 352
Лазаревичъ Е. В. 331
Лазаревичъ-Шепелевичъ И. Е. 346
Лайко А. Н. 276
Лакинъ Г. 156
Лакизо Г. К. 346, 355
Ландау Х. Ш. 30
Ландау Г. Ш. 48
Ландау А. Я. 96
Ландау Я. С. 67
Ландау Г. С. 21, 34, 58, 61, 67
Ланденбергъ А. В. 110
Ландо М. Я. 268
Ландо М. М. 61
Ландшевскій А. Г. 309, 317
Ланевскій-Волкъ А. І. 119, 134

Лапатенко К. 246
Лапинъ А. В. 94, 294, 296
Лапинъ І. К. 274
Лапинъ М. И. 380
Лапицкій М. Л. 244
Лапицкій І. Я. 314
Лапицкій А. М. 188
Лапицкій И. П. 143
Лаппо И. О. 332
Лаппо И. М. 177
Лапырь С. А. 288
Ларіоновъ П. С. 207
Ларіоновъ П. Ф. 252
Ларковъ А. 157
Ларькинъ П. В. 232
Ласкинъ М. Д. 268
Ласкинъ М. М 268
Ластовская А. Л. 127
Латорускій П. Ѳ. 342
Лахматковъ А. Л. 295
Лахматовъ П. М. 318, 319
Лацаръ П. І. 273, 274
Лацкевичъ Г. И. 35, 60
Лашкевичъ П. М. 173
Лашкевичъ Е. И. 293, 296, 298, 299
Лебедева О. М. 194, 361
Лебедева А. Е 127
Лебедевъ А. Е. 271
Лебедевъ А. Я. 246
Лебедевъ П. А. 293
Лебедевъ В. М. 94
Лебедевъ А. Н. 264
Лебедевъ Д. Г. 380
Лебедискій А. В. 193
Левашевъ П. Н. 158
Левина Г. А. 176
Левинъ Е. Х. 268
Левинъ Л.-Б. Я.-Л. 278
Левинъ Л. Ш. 270
Левинъ М. А. 67
Левинъ А. М. 327
Левинъ М. Ш. 168
Левкова А. И. 253
Левинзонъ А. И. 166
Левитанъ Н. Я. 366
Левитина В. И. 169
Левитинъ Ф. Г. 238, 240, 242, 251, 253
Левитинъ А. Е. 71
Левитинъ А. Ш. 254

Для сайта BOOK-OLDS.RU

Левитикъ Б. Н. 368
Левитинъ Б. Я. 122, 124
Левитинъ Д. Б. 47, 97
Левитинъ И. Б. 122, 124
Левитъ Л. Ш. 325
Левитъ І. И. 287
Левитскій В. П. 104, 106
Левицкій Леонтовичъ А. А. 383
Левицкій Б. А. 313
Левшинъ П. И. 290, 391, 295, 300
Левшицъ М. И. 173
Левтринскій Г. Н. 165
Ледневъ П. А. 247
Ледневская Л. А. 193
Лекаховичъ С. А. 167
Леновскій В. А. 262
Ленченко М. И. 167
Леонова А. Ѳ. 127
Леоновъ И. І. 265
Леоненковъ А. Г. 221
Леонидова Е. М. 385
Леонидъ архим. 249
Леонко Н. К. 55
Леонтовичъ-Левицкій А. А. 383
Леончиковъ С. Ф. 269
Лепарскій П. П. 299
Лепендикъ Ѳ. А. 381
Лепешевъ В. 195
Лепешинскій Г. Л. 89
Лепешинская О. Б. 284
Лепещинская Е. Г. 107
Лепешинскій П. Н. 283, 307
Лепешинскій С. М. 109
Лепетухинъ И. К. 375
Леплинскій К. С. 307
Леплинскій К. 301
Леплинскій Ф. С. 294
Леплинская О. С. 74
Леплинская Л. М. 112
Леплинскій А. М. 106, 107
Лесикъ Я. А. 318
Лечицкій А. А. 14
Лечицкая М. У. 132
Лечицкая Л. У. 257
Лещовъ Я. Е. 22
Лейбинъ А. И. 150
Лейвиковъ Б. Н. 357
Лейкинъ А. Н. 381
Лейкинъ Е. З. 189
Лейкинъ Х. Е. 189
Лейкинъ И. Я. 168
Лейкинъ М. А. 229
Лейнъ Х. А. 240
Лейнъ Б. А. 240, 253
Лейтесъ М. Ш. 241, 253
Лейтесъ М. Л. 241, 253
Лейтнеръ Е. Ф. 20, 56, 109
Лейтнеръ-фонъ К. Ф. 184, 188, 198
Либерманъ Б. Г. 370
Либеръ В. М. 86
Либеръ М. И. 313
Либерфарбъ Г. Е. 228
Либинзонъ Р. Г. 284
Либманъ М. И. 327
Лившицъ П. Е. 192
Лившицъ А. Х. 266
Лившицъ С. Д. 278
Лившицъ З. Т. 191
Лившицъ А. Х. 266
Лившицъ Г. Д. 200
Лившицъ Н. Б. 152
Лившицъ Я. Л. 124
Лившицъ М. Л. 348
Лившицъ Я. Б. 313
Лившицъ А. Ш. 254
Лившицъ А. Г. 70
Лизункова Л. П. 187
Лизюковъ А. І. 94
Ликсуновъ И. 353
Лиликовичъ И. И. 93
Лимаревъ В. И. 76
Линденбратенъ З. Я. 102
Линденбратенъ Я. Р. 60, 101
Линдманъ М. Д. 143
Линкевичъ П. 194
Липинскій И. П. 66, 149
Липинскій И. В. 209
Липкинъ Б. Ш. 228
Липкинъ В. Е. 230
Липкинъ М. Е. 213, 214
Липкинъ Ф. В. 39
Липко Э. И. 32
Липлинскій Н. М. 160
Липманъ Б. Е. 336
Липникъ Б. С. 216
Липовецкій М. И. 308
Липовскій Т И. 240, 241
Липовскій А. И. 55

Для сайта BOOK-OLDS.RU

Липскій И. И. 212
Лисицкій Ѳ. И. 164
Лисицна А. В. 46
Лисицынъ А. Е. 35
Лисковичъ А. М. 167
Лисовенко А. А. 227
Лисовецъ А. И. 180
Лиссовсскій А. И. 149, 172
Литвиновскій Ѳ. П. 55
Литвиновскій В. Ф. 376
Литвинова А. Д. 169
Литвиновъ В. М. 226
Литвиновъ А. Д. 170
Литвинъ Г. Н. 229
Литвинъ Я. Е. 278
Литвинъ Г. Л. 120, 124
Литвинъ Я. А. 115
Литвинскій Н. К. 344, 349, 351, 357
Литвинскій К. М. 117
Литвинскій К. А. 135
Лифшицъ Ш. Х. 167
Лифшицъ Г. М. 254
Лифшицъ М. М. 370
Лифшицъ М. Л. 347
Ліознеръ Я. З. 238, 240, 253
Ліокумовичъ Я. Е. 186
Ліокумовичъ Я. И. 190, 201
Ліоренцевичъ Ѳ. С. 73, 74
Ліоренцевичъ Я. И. 73, 84
Ліоренцевичъ Е. И. 75
Ліоренцевичъ Н. Ѳ. 360
Ліоренцевичъ П. Ѳ. 334
Ліоренцевичъ Л. И. 36, 53, 62
Ліоренцевичъ М. А. 135
Ліоренцевичъ І. 217
Ліоренцевичъ І. А. 222
Лобановъ М. Ф. 346
Лобановскій Е. П. 380
Лобегеръ И. И 325
Лобковскій А. А. 72, 78
Лобова О. 361
Лобова А. А. 360
Лобова А. 352
Лобова А. Я. 386
Лобовъ Л. Я. 371, 384, 385
Лобовъ В. Е. 304
Лобовъ Н. А. 310
Лобовъ Л. І. 375
Лобовъ В. Ѳ. 272, 284
Лобузевъ А. С. 110
Лобчевская А. Г. 195
Лобчевскій Н. Д. 94
Лобчевскій К. Д. 318
Ловецкій С. М. 385
Ловчиновскій І. И. 125
Ловьяновъ Я. Р. 169
Ловьянова Я. Г. 169
Лозинскій Д. А. 153
Лозовикъ Н. М. 359
Лозовскій В. А. 322, 326, 337
Локшинъ С. М. 211, 229
Локшинъ М. Г. 239
Лондонъ И. Д. 105
Лонскій Г. О. 39
Лопатинскій Н. Н. 333
Лопуховъ И. А. 166
Лопущанскій А. И. 171
Лоренцевичъ М. А. 117, 118
Лорченко Е. В. 303
Лорченковъ В. І. 305
Лорыцъ О. П. 39
Лосская Е. И. 106
Лосковичъ И. И. 359
Лосковичъ П. О. 242, 256
Лосковичъ К. О. 210, 233
Лотоцкій Н. Л. 341
Лошкеръ А. Ш. 167
Лошновъ П. Г. 209, 225
Лубе Р. Ф. 326
Лубенскій Л. Ф. 66
Лукашева К. 246
Лукашевъ Е. Е. 372
Лукашевскій Е. Л. 260, 275
Лукашовъ А. И. 252
Лукашенко Т. А. 202
Лукашенко А. 385
Лукашенко К. С. 142
Лукашевичъ И. Н. 85
Лукашевичъ В. М. 308
Лукинъ И. И. 107
Лукинъ Я. С. 310
Луковниковъ А. Г. 72, 106
Лукьяновъ И. Ф. 94
Лукьяновъ А. М. 314
Лукьяновъ В. И. 28
Луловъ И. Н-А. 285
Луловъ И. А. 270, 278
Лунинъ А. Н. 259

Для сайта BOOK-OLDS.RU

Лунинъ А. Р. 384
Лурье Д. С. 296, 313
Лурье Ю. А. 215, 228
Лурье І. А. 216
Лурье Д. Н. 99
Лурье Я. Н. 21
Лурье М. Н. 327
Лурье З. А. 60
Лускинъ А. М. 325, 327
Лусто Ѳ. С. 14, 66, 97
Лучинъ А. П. 103, 105
Лушкевичъ А. А. 105
Лѣсецкій Ю. Ф. 85
Лѣскова А. Ф. 92
Лѣсневскій И. С. 236
Лѣсниковъ Н. П. 220
Лѣсниковъ С. С. 218
Лѣсовъ М. Л. 242, 253
Лѣсохина М. С. 205
Лѣсохина С. Ф. 205
Львова Е. П. 341
Львовъ Л. Л. 86
Львовскій И. И. 55
Лызовъ А. Н. 248
Лызловъ С. Ѳ. 306
Лызловъ В. 192, 195
Лысаль В. Г. 85
Лысковскій Н. І. 93
Лысковцевъ Ф. Т. 85
Любикъ Г. Г. 305
Любинскій П. А. 285
Любовичъ Д. И. 95
Лювчеко Я. 155
Людковскій М. Б. 168
Людковскій П. К. 317
Людковскій С. К. 33
Людковскій А. Г. 34, 135, 231
Людоговскій И. Ѳ. 233
Лявданскій І. А. 28, 59
Ляльковъ А. М. 126
Лянге А. И. 369
Ляневскій Л. П. 340
Лянцъ А. Ф. И. 269
Лянцъ А. И. 263
Ляпидусъ Б. О. 224
Лярскій М. М. 277
Лятукъ Д. 354
Лятковскій М. А. 211
Ляховичъ В. М. 261
Ляховичъ К. А. 363
Ляховскій Н. И. 294
Ляховъ С. П. 150
Ляшковъ П. И. 366
Ляшукъ М. Ѳ. 175
Ляхъ Невинскій Н. К. 239, 240

Магалифъ И.-М. И. 285
Магалифъ Р Г. 285
Магалифъ И. И. 270
Магеръ М. Е. 253
Магидсонъ І. Я. 313
Магина Л. З. 201
Магинъ Х. М. 192
Магинъ А. С. 200
Маграчева С. Д. 257
Мадорскій Ц. Л. 134
Маевскій В. И. 322
Мезавцевъ С. Я. 363
Мазель С. А. 224, 228
Мазуревичъ В. В. 66, 97
Маіоровъ Ѳ. П. 124
Макаревскій В. З. 273
Макарова І. Ѳ. 371
Макарова А. 387
Макаровъ И. М. 365
Макаевъ В. 194
Макаревичъ П. И. 297
Макаревичъ М. М. 290, 298, 315
Макаревичъ А. М. 199
Макаренко М. С. 167
Маковскій В. П. 14, 15 68, 97, 102
Маковецкій М. М. 48, 49
Максимилла игуменія 274
Максимова В. В 194
Максимовъ Ѳ. М. 15
Максимовъ А. В. 163
Максимовъ Т. 194
Максимовъ С. С. 274
Максимовъ П. М. 110
Максимовъ И. П. 139, 145, 149, 150, 151, 171
Максимовъ И. П. 172, 173, 175
Максимовскій І. М. 248
Макосевская С. П. 331
Макосѣвскій С Н. 146, 184
Макѣева К. С. 176
Малама В. З. 184, 185, 192, 203
Малафѣевъ М. П. 288

Для сайта BOOK-OLDS.RU

Малашевичъ Н. С. 164, 171
Малашенковъ Я. М. 106
Малаховъ А. М. 237
Малаховъ М. Т. 39
Малаховскій С. И. 264
Малаховскій В. И. 325, 326, 329, 334, 342, 340
Малевичъ Ѳ. М. 267
Малевичъ С. И. 365
Малевичъ А. И. 72, 81, 113, 114
Маленьковъ Н. Н. 167
Малинковичъ Ш. Я. 168
Малинская М. С. 21, 22, 57
Малиновскій Б. Н. 309
Малицкій С. Н. 262
Малишевская М. И. 311
Малишевскій П. 351
Малишевскій П. С. 354
Малишевскій Г. И. 305
Малишевскій Ѳ. Г. 163
Малковъ Б. А. 122, 134
Малковъ Ш. Х. 382
Малкина Р. Я. 350
Малкина Л. С. 257
Малкинъ Л. М. 350
Малкинъ С.-Н. М. 240
Малкинъ З. Я. 296
Малкинъ С. М. 239, 254
Малкинъ Я. М. 215, 229
Малянтовичъ І. І. 113
Малянтовичъ С. М. 112
Малянтовичъ А. Н. 112, 113
Малюнжевичъ Д. 352, 374
Малюшицкая О. 385
Малюшицкій Д. Н. 376
Мальцевъ В. И. 290, 300
Мальчевская Л. 246
Малѣй Ф. П. 238
Маневичъ Г. Х. 339
Маневичъ З. Я. 212, 213, 216
Манъ А. Б. 200, 206
Манзина Е. 386
Манько Л. М. 293
Маньковъ Я. М. 276
Марачковскій І. 194
Марголина Б. Ш. 279
Марголинъ Н. Г. 168
Марголинъ Г. А. 134
Марголинъ С. Я. 145
Марголинъ Г. Г. 120
Марголинъ Л. И. 134
Марголинъ Г. М. 313
Марголинъ М. Г. 313
Маркевичъ А. Б. 179
Маркевичъ М. І. 49
Марковская Я. З. 64
Марковъ И. А. 28
Марковичъ Д. Б. 150
Марейно Я. Р. 279
Марозъ Б. Л. 52
Мартынова Я. М. 128
Мартыновъ А. А. 86
Мартыновъ В. С. 184, 185, 191, 198, 199, 203
Мартиновскій И. Б. 326
Мартиновичъ Ѳ. 156
Мартиненко С. Г. 387
Мартюшовъ Ф. С 132
Марциновская З. И. 215, 219
Марцинковскій И. Б. 329, 339
Марциновскій В. И. 102
Марциновичъ Н. П. 101
Марченко К. 245
Марченко В. 352
Марченко В. В. 174
Марченко В. А. 144
Марченко И. И. 13, 32, 48, 63, 97, 116
Марченко А. А. 47, 48, 49, 67
Марченковъ Ѳ. З. 385
Марьясинъ Х. Л. 102
Масальцевъ П. И. 227
Маскевичъ С. Е. 92
Маслакова А. Л. 127
Маслакова Т. И. 303
Масалковъ К. И. 277
Масалковъ С М. 286
Маслокъ М. 263, 282
Маслокъ М. З. 271
Масловскій В. А. 297
Масиковъ А. С. 363
Масленниковъ К, Р. 255
Масленниковъ Н. П. 268
Масленковъ А. 245
Мастницкая М. С. 218
Мастницкій П. С. 222
Масюкова Ю Г. 74
Матвѣевъ И. И. 309
Матвѣевъ Н. Н. 365

Для сайта BOOK-OLDS.RU

Матвѣевъ И. Я. 55
Матвѣенко Л. И. 75
Матвѣенко К. И. 127
Матвѣенко Е. И. 302
Матеюнасъ І. И. 211
Матіясевичъ В. И. 349, 361
Матишевъ Б. А. 127
Матросовъ П. Т. 83, 86
Матусевичъ А. 250, 256
Матусевичъ А. Б. 57
Матусовь Н. Н. 228
Матузкова Е. 193
Матюховъ Ф. И. 195
Матлинъ В. С. 338
Матыско І. Ѳ. 223
Матыско Л. В. 332
Матыско С. В. 333
Махаровъ К. В. 210
Маховеръ Э. И. 71, 350, 370, 381
Маховеръ И. И. 367
Махровъ Д. В. 96
Махлинъ Н. М. 230
Малкевичъ Н. К. 215
Мацкевичъ А. А. 268
Мацкевичъ С. І. 246
Мацкевичъ Н. А. 148
Мацулевичъ А. 197
Мацѣевичъ М. О. 84
Машницкій П. И. 292
Маянцъ Я. С. 145
Маянцъ М. М. 162
Мебель М. Г. 150
Мебель Е. Б. 190. 200
Млодикъ М. А. 99
Медвѣдева Е. П. 380
Медвѣдева Е. Т. 252
Медвѣдева П. А. 143
Медвѣдевъ И. И. 332
Медвѣдевъ П. А. 50
Медвѣдевъ А. А. 310
Медвѣдевъ С. Я. 311
Медвѣдевъ І. Л. 163 164, 182
Медвѣдкова А И. 76
Медвѣдкова С. Р. 372
Медвѣдковъ П. В. 159
Межинскій П. С. 13
Мезавцева Л. С. 371
Мезавцева А. С. 386
Мейтинъ І. Д. 308, 313, 317, 318
Мейтинъ С. И. 88
Мейтинъ Д. Л. 296, 299
Мейеръ К. И. 23, 187, 265, 326
Мекченковъ А. 156
Меклеръ М. Ш. 71
Мелиховъ Т. У. 39
Мельникова М. В. 372
Мельникова А. М. 304
Мельникова П. К. 365
Мельниковъ Т. И. 302
Мельниковъ И. И. 330
Мельниковъ Г. Ѳ. 302
Мельниковъ К. Н. 380
Мельниковъ И. А. 319
Мельниковъ Е. М. 367
Мельниковъ Н. 157
Мельниковъ А. И. 269
Мельниковъ П. А. 45, 118, 140, 291
Мельницкій Н. Е. 110
Мененковъ И. Е. 20
Меньковичъ Г. С. 161
Мерейно М. Л. 278
Мерзонъ Е. Н. 94
Меркинъ Л. И. 58, 73
Меркель М. З. 192
Меркуловъ Е. М. 257
Меркуловъ И. П. 195
Меркушева Е. Н. 21, 283
Меркушовъ И. П. 121
Мерлисъ И. М. 280
Мериновъ Н. И. 14, 66, 97
Мертенсъ Н. Н. 19, 260, 261, 281, 286
Месинъ-Поляковъ А. М. 145
Метельскій В. К. 17
Метельскій Н. К. 32, 99, 201, 279, 339, 358
Мечинскій С. С. 206,
Мещерскій С. Н. 208, 209, 210, 216, 217, 228, 231, 234
Мигай А. 155
Мигай Н. Н. 79
Мигай Л. 157
Мигай В. И. 272
Мигай І. К. 17, 26, 27, 74, 77, 80
Мизгайло С. В. 144, 155
Мизгайло Г. М. 80
Миквицъ-фонъ В. Э. 23, 31, 59, 66
Миколаюносъ Э. И. 145

Для сайта BOOK-OLDS.RU

Микульская Н. С. 341
Милейковскій Д. Г. 168
Милейковскій Л. Г. 168
Миленкій Х. О. 201
Миллеръ В.-М. И. 356
Миллеръ Л. И. 132
Милованновъ Н. М. 287
Милосердный Т. Г. 263
Миляновскій Р. С. 150
Миляевъ А. С. 145, 153, 169
Мина Н. Н. 36
Минаевъ А. Т. 91
Миндовская Н. И. 283
Миндовскій В. А. 283, 284
Миндлинъ А. А. 61
Миндлинъ Г. Б. 168
Мининзонъ Д. И. 286
Миниковъ В. М. 164
Минкевичъ Е. Х. 272
Минкинъ Ц.-В. Л. 229
Минкинъ И. 156
Минова О. И. 75, 371
Миновъ П. И. 302
Мироненко П. Я. 131, 311
Мироненко М. Я. 14, 48
Мироненко М. А. 25
Мироновъ Е. Н. 269
Мироновъ В. М. 326
Мироновъ В. А. 325
Мироновъ Л. М. 324
Мироновъ А. А. 128
Мироновъ К. Г. 141
Мироновъ И. М. 40, 45, 59, 61, 111, 206
Мироновичъ И. К. 290, 300
Мирошниченко Е. 385
Миркинъ В. Ш. 253
Миркинъ М. Е. 313
Миркинъ В. М. 327
Миркинъ Ш. В. 326
Мирскій А. Г. 347, 348, 349, 357
Мисниковъ Д. Н. 372
Мительманъ Я. З. 268
Мительманъ М. М. 213, 214, 229
Миткевичъ-Желтокъ В. А. 312
Миткевичъ-Далецкій І. П. 264
Миткевичъ-Далецкій С. В. 28, 30, 47
Митинъ Н. А. 95
Миторова А. П. 74
Митрофановъ В. М. 309
Митрофанія монахиня 249
Митрофанъ Преосвященный 9, 11, 80
Митуновъ А. Т. 146
Михаловичъ И. К. 29
Михановскій С. Б. 265
Михасевъ А. М. 293
Михалевъ К. И. 372
Михаленко А. П. 101
Михаленокъ А. М. 91
Михаловскій В. А. 298
Михайлова А. И. 241
Михайловъ И. М. 312
Михайловъ Ѳ. М. 241
Михайловъ М. Е. 320
Михайловъ Т. И. 77
Михайловъ С. И. 84
Михайловъ М. М. 206, 207
Михайловъ С. Д. 327 337,
Михалевичъ В. И. 33
Михалевичъ Б. И. 259
Михалевичъ 315
Михалевичъ М. М. 331
Михалевичъ И. К. 16, 17, 42, 48, 58, 112, 113, 115, 116
Михайловскій-Циблинскій В. А. 309
Михайловскій Г. М. 38
Михеенко М. П. 221
Михеенко З. А. 210
Михеенко Б. К. 330
Миханко Д. 193
Михѣевъ К. М. 312
Михлинъ Е. Е. 244
Михлинъ М. Е. 241
Мицкевичъ А. Ф. 55
Мнухинъ І. С. 250
Мовнинъ Я. Р. 290
Мовнинъ Г. М. 130
Мовшовичъ М. Н. 224
Могдаловъ О. И. 127
Могилевцевъ М. А. 214
Могилевцевъ Н. А. 233
Модель А. М. 269
Модель А.-А. М. 268
Модель Н. Д. 279
Модель Б. Ю. 325
Модинъ Г. М. 168
Модзолевскій П. А. 267
Модзолевскій В. А. 212

Для сайта BOOK-OLDS.RU

Модзолевскій В. Д. 263, 276
Можейко Е. С. 304
Можейко М. Д. 46
Мозолевъ А. Д. 301
Моисеевъ Л. И. 381
Моисеевъ І. И. 367
Моисеевъ Л. Г. 368
Моисеенко П. Е. 305
Моисеенко Ѳ. Г. 172, 316
Моисеенко М. 157
Мокржицкій М. Ф. 19, 40, 111, 259, 261, 276, 281, 286
Молчановъ А. А. 144
Мололькковъ С. С. 217
Молочинскій М. А. 196
Монтлевичъ И. И. 139, 170, 171, 177, 182
Моргулецъ Е. И. 73
Моргуновъ П. И. 304
Мордовичъ П. Н. 288
Морозова А. А. 105, 106
Морозова М. А. 107, 361
Морозова З. И. 91
Морозова А. Г. 74
Морозовъ Г. А. 316, 328
Морозовъ Н. 76
Морозовъ Н. 45
Морозовъ И. А. 32
Морозовъ Я. Я. 39
Морозовъ Ѳ. 221
Морозовъ Т. О. 374
Морозовъ А. Г. 374
Морозовъ И. Я. 133
Морозовъ Я. П. 192
Морозъ С. А. 110
Мордвиновъ В. И. 357
Мордвиновъ В. П. 94
Мосальскій-Кошуро М. М. 366
Москальцовъ М. К. 49
Москверъ Ф. Л. 52
Москверъ Г. А. 88
Москвичевъ Г. П. 147
Московенко В. 155
Мостинскій З. Б. 258
Мохиръ Р. Е. 70
Моцный И. 361
Мошара В. Л. 293
Мошковскій И. Б. 360
Мошковскій П. Я. 360
Мощанкова А. И. 374
Мощинскій В. С. 14
Мудъ И. М. 146, 152
Мукосѣева В. А. 360
Муллеръ П. 387
Мунвезъ М. Х. 152
Муравейниковъ Б. Р. 331
Мурашко А. И. 127
Мурашко А. С. 28
Мусерская А. Ф. 24
Мусерскій И. М. 20, 26, 48
Мусоринъ Н. Г. 31
Муромцевъ А. П. 19, 122
Мусянковичъ А. И. 286
Мухановъ А. И. 85
Мысливцевъ П. И. 166
Мышинскій З. Л. 106
Мышковская А. П. 175
Мышковичъ Ш. А. 54
Мясниковъ С. Е. 347
Мѣсниковъ С. Е. 359
Мѣшковская Н. Я. 119
Мѣшковъ Л. Т. 374
Мѣшковъ Г. Т. 373

Набойкинъ Т. А. 385
Навроцкая А. С. 302
Навроцкій Г. С. 352, 353, 374
Навроцкій І. С. 196
Нагловскій Ѳ. К. 49
Надаринскій С. А. 318
Назимова А. А. 23, 24, 115
Назимовъ Л. В. 32, 61, 98, 103
Назимовъ А. В. 343, 358
Назарьинъ М. Ѳ. 35, 345
Налимовъ М. В. 137
Нанкинъ И. Х. 327
Наркевичъ В. А. 311, 331
Наталевичъ Л. С. 141
Наумова Н. А. 346
Нафтулинъ З. Ш. 230
Нафтулинъ Х. Г. 355
Нахмансонъ Г. А. 192
Нахаевъ Ф. А. 330
Найникъ А. Я. И. 213
Наймаркъ М. Б. 96
Наймаркъ Ш. Л. 382
Небера И. И. 386
Невскій Ѳ. П. 105

Для сайта BOOK-OLDS.RU

Невядовскій-Фуровичъ В. Ф. 101
Невяровскій А. Ф. 292
Недоходовскій Н. А. 104
Недзвѣдскій М. Т. 349
Неклепаевъ М. Б. 171, 177
Некрасовъ В. 245
Некрашевичъ-Покладъ Ф. Г. 239
Немиро И. И. 379
Нестеровъ И. Е. 144
Нестеровъ С. И. 247
Нестеровъ Р. К. 274
Нестеренко К. А. 18, 267
Нехимчукъ И. 386
Нечай А. Д. 154
Нейштейтикъ Н. Н. 179
Низовецъ Н. А. 33
Низяевъ Д. В. 361
Николаева А. А. 21
Николаева О. А. 21
Николаева В. И. 77
Николаева Ю. Е. 312
Николаевъ К. Ѳ. 287
Николаевъ Г. Ѳ. 367
Николай 25, 80, 81
Никольскій В. Н. 257, 256
Никольскій И. А. 281
Никитенковъ Е. П. 219
Никифоровъ М. Г. 247
Никифоровъ А. 156
Никифоровъ Д. Л. 163
Никифоровъ И. Н. 40
Никитинъ Ѳ. А. 180
Никитинъ Н. Н. 336
Никитинъ В. Е. 332
Никитинъ М. Е. 39
Нисневичъ Л. Н. 326
Нихамкинъ Г. Н. 325
Новскій М. П. 79
Новодворскій В. Н. 28
Новосвѣтовъ А. И. 190, 204
Новоселокъ Ш. А. 327
Новинскій В. І. 340
Новичковъ Ѳ. П. 303
Новиченко А. Р. 386
Новицкій Л. С. 135
Новицкій И. С. 62, 14, 195
Новицкій В. Ѳ. 57
Новикова М. П. 109
Новикова Ф. С. 311
Новиковъ И. Т. 142
Новиковъ Е. Е. 346
Новиковъ Н. 156
Новиковъ П. Л. 303
Новиковъ С. В. 217
Новиковъ В. 245
Новиковъ А. Ф. 247
Новиковъ П. 45
Новиковъ Г. 157
Новиковъ С. Н. 32
Новышъ В. К. 205
Нодельманъ А. М. 286
Ноздровскій В. Д. 222
Нолькенъ фонъ Э. С. 22, 139, 182
Нолькенъ К. С. 7, 17, 42, 116
Нолькенъ М. И. 24, 42, 58, 62, 114
Нороленко П. 195
Носовичъ А. А. 184, 322, 260
Носовичъ А. І. 248
Ноткинъ де М. Ш. 70
Ноткинъ А. Ш. 381
Нудновъ Г. 151
Нусовъ Р. 387
Нусовъ И. 385
Нюбекъ А. Н. 105

Обезерскій М. І. 57, 62, 101, 103
Оболонскій Г. А. 164
Оболонскій К. І. 209, 210, 212
Оболонскій К. Ѳ. 217, 347
Оболонскій М. О. 39
Оболенская Е. К. 369, 388
Оболенскій А. А. 231, 363, 369, 383, 388
Оболенцевъ А. С. 233, 258, 388
Обрантъ Х.-И. Д. 147
Образцовъ Н. А 251
Обремковскій М. Б. 358
Обрембковскій М. Б. 349
Обуховичъ И. И. 110
Овсянниковъ Н. М. 34, 100, 358
Овсянкинъ А. И. 360
Овсѣевичъ Д. Т. 313
Овчинко П. Т. 333
Овчинниковъ П. И. 178
Овчинниковъ В. 245
Овчинниковъ М. А. 222
Овчинниковъ П. С. 212, 213
Овчинниковъ С. Е. 373

Для сайта BOOK-OLDS.RU

Овчинниковъ Ѳ. С. 386
Овчинниковъ И. І. 371
Оглоблинъ В. А. 51, 53, 326
Огнева Н. И. 112
Огнева А. И. 112
Огурокъ И. С. 48
Огородниковъ В. И. 26
Озерскій А. Г. 93
Озерскій А. Д. 33
Озерскій Н. З. 214
Озерскій М. В. 229
Озмидова Е. А. 31, 277
Озолинъ К. И. 38
Окиншевичъ Д. Ѳ. 158
Окиншевичъ М. Ф. 90
Окиншевичъ М. Л. 337
Около-Кулакъ І. Ю. 252
Околовичъ І. С. 13, 17, 66, 97
Околинскій Г. 246
Окорскій В. В. 57
Окушко Е. Н. 195
Олесницкій И. А. 73, 81
Олешкевичъ В. С. 128
Олешкевичъ И. И. 65
Ольшевская Н. А. 387
Ольшевская М. А. 219
Ольшевскій Н. С. 80
Ольшевскій Ф. А. 324
Ольшевскій Т. Д. 307
Ольшевскій А. С. 223
Ольшаковъ М. Я. 240
Ольшанко А. П. 324
Онагровъ В. П. 308
Оношко О. И. 174
Оношко И. Я. 295
Онуфріевъ М. О. 35
Онушкевичъ М. В. 372, 375
Онушкевичъ М. 372
Опацкій В. В. 288
Опейко Н. О. 314
Ордо Н. Ф. 143, 145
Оржельскій В. М. 61, 63, 114
Оржеховская И. Л. 114
Орловскій И. П. 118
Орловскій Ѳ. І. 206
Орловскій Н. И. 257
Орлова К. М. 221
Орловъ М. Н. 223
Орловъ В. К. 288
Орловъ Л. Е. 19, 345
Орловъ А. И. 37
Орловъ И. И. 127
Орловъ Л. 360
Орловъ М. Ѳ. 122
Оршавскій П. 221
Оршеръ И. І. 188
Орѣховскій Ф. И. 119
Осецимскій С. Л. 322, 342
Осецимскій К. И. 39
Осипова Н. А. 194
Осипова М. З. 356
Осипова А. Г. 218
Осиповъ М. Е. 50
Осиповъ К. Г. 187, 223
Осиповъ І. Г. 372, 373, 374, 376
Осиповъ Ѳ. Г. 336
Осиповъ Н. И. 84
Осинъ П. Н. 274
Осіевскій И. Ѳ. 167
Осмоловская М. С. 76
Осмоловская И. Т. 227
Осмоловская Е. 387
Осмоловскій П. А. 18
Осмоловскій С. А. 211
Осмоловскій М. Г. 334
Осмоловскій С. Я. 232
Осмоловскій Н. Д. 144, 146
Осмоловскій А. І. 50
Осмоловскій-Коршунъ М. М. 379, 384, 387, 388
Оссуховскій А. А. 199
Остеръ В. К. 165
Остеръ Г. Ц. 284
Останьковичъ С. А. 199
Останьковичъ Е. А. 165
Останьковичъ В. Г. 231, 255, 383, 384
Останьковичъ М. А. 91
Останьковичъ Д. В. 164
Останьковичъ С. И. 184, 191, 198, 203
Останьковичъ М. Я. 361
Останьковичъ М. Ѳ. 367
Остаховъ А. В. 288
Останьковичъ С. І. 387
Осташкевичъ Г. И. 131
Остапковичъ А. Ѳ. 379, 388
Остраховичъ Н. В. 124, 129

Для сайта BOOK-OLDS.RU

Островская О. В. 107, 109, 112
Островская Т. С. 112
Островскій К. А. 165
Островцовъ В. 193
Островинскій А. М. 380
Отрыганьевъ К. П. 85
Отбоевъ П. И. 94
Оттокаръ И. П. 110
Охотскій П. П. 223
Охотскій Ѳ. П. 222
Охримовичъ А. І. 277
Охримовичъ В. А. 39
Очкина А. И. 365
Очкинъ І. И. 290
Очкинъ И. Н. 235, 253, 255
Опмянецъ А. Д. 141

Павловъ Н. Д. 265
Павловъ З. П. 386
Павловъ П. П. 161
Павловъ Е. П. 304
Павловъ И. П. 240
Павловичъ Е. 219
Павловичъ І. 377
Павловичъ С. М. 217, 222, 232
Павловичъ С. К. 317, 318
Павликовскій Н. М. 212
Павликовскій Г. Т. 259, 281
Павлинскій Ѳ. Ѳ. 174
Павловскій И. С. 28
Павлушкинъ П. Е. 386
Павлюченко Г. О. 381
Павша Н. Н. 358
Падерно П. М. 35
Паевская Е. Л. 332
Пожарискій А. А. 233
Паздзѣрскій К. А. 185, 187, 192, 199, 200, 203
Паздзѣрскій А. К. 188
Пайвель Н. А. 27
Палладій іерим. 377
Палладіевъ С. П. 301
Палтовъ Н. Н. 92
Палумбо Н. Г. 282
Пальгуевъ М. 195
Панаіотъ И. М. 83
Пановъ А. С. 16, 93
Панковъ П. И. 207
Панасенковъ Н. И. 219

Пантелѣевъ В. Т. 39
Папинъ И. А. 85
Паперно М. Л. 269
Папетина А. А. 284
Папушкинъ В. Ѳ. 331
Паракинъ К. В. 87
Парчевскій І. П. 98
Парчевскій П. І. 225
Паренбская М. Ф. 227
Парѣцкинъ О. Л. 278
Парицкій Л. А. 134
Парійскій Ѳ. А. 317, 318
Парфенинкова А. 352
Парфеновъ М. Ф. 184, 185, 186, 199, 205
Паршинъ А. А. 175
Паскевичъ-Эриванская И. И. 149
Паскевичъ 169
Пассинова Е. Г. 193
Пастернацкая С. П. 283
Паславскій И. С. 311
Пасейко П. Д. 331
Патѣевъ Н. Л. 293
Патѣевъ И. Л. 146, 148
Патѣевъ А. А. 293, 310
Патрекѣевъ А. Н. 308
Патрекѣевъ В. Н. 308
Патаповичъ Н. Ф. 56
Патъ М. М. 134
Паукеръ Г. Ф. 170
Пачогло И. А. 85
Пашкевичъ И. Г. 111
Пашкевичъ В. Ф. 87
Пашкевичъ В. 82
Пашкевичъ И. И. 357
Пашкинъ Б. Л. 243
Пашковскій Ѳ. С. 340
Пашукъ А. А. 198
Пашерсникъ Х. И. 166
Певзнеръ А. М. 347
Певзнеръ Б. З. 192
Певзнеръ Р. Г. 64
Певзнеръ А. Э. 83
Певзнеръ Л. Б. 328, 338
Певзнеръ Е. И. 57
Певзнеръ Г. З. 64
Певзнеръ И. Б. 53
Певзнеръ А. Е. 53
Певзнеръ Б. А. 313

Для сайта BOOK-OLDS.RU

Певзнеръ А. Л. 294
Певзнеръ Г. И. 172
Певзнеръ З. Б. 169, 328
Певзнеръ Ш. А. 71
Певзнеръ Х. А. 150, 381
Певзнеръ Д. Х. 30, 58, 88
Пеклеръ Ш. З. 124, 134
Пелагейко Л. Д. 135
Пелевченко Г. 246
Пенкратъ И. Н. 297
Пепляковъ П. Н. 146
Перебаскинъ П. М. 226
Перебилло М. В. 318
Перевозъ И. Д. 176
Переверзевъ А. В. 387
Перельманъ Л. Л. 96
Перелыгинъ И. А. 293, 299
Перниковъ Д. 158
Перепечко А. Р. 120
Перепечко Ф. А. 120
Перепечинъ И. П 26
Пересвѣтъ-Солтанъ П И. 182, 139
Пересвѣтъ-Солтанъ К. К. 379
Персіанцева О. 193
Персіанцевъ И. А. 199, 206, 258, 362
Персовъ В. В. 29
Песикъ А. Г. 382
Песинъ Х. Х. 239
Песькинъ И. І. 355
Песлякъ Е. И. 227
Песякъ В. А. 95
Петкевичъ А. Н. 351, 357, 359
Петерсонъ Я. Я. 39
Петрашкевичъ Ф. А. 283, 284
Петрашкевичъ Д. А. 237
Петрашкевичъ П. Н. 78
Петрачукъ Л. И. 83
Петрачукъ В. Л. 39
Петрашень А. А. 187, 188
Петрашень А. І. 222
Петрашень М. А. 248
Петрашень І. Г. 249
Петрашень М. 194
Петрашень С. 285
Петрашень П. І. 159
Петрашень Н. А. 293, 294
Петрашень С. І. 271
Петрашень Н. И. 74
Петрашень Е. И. 75
Петрашень А. В. 112
Петрашень Е. А. 218
Петренко А. П. 373
Петрова М. Н. 186
Петрова А. Т. 303
Петровъ Н. П. 231, 281
Петровъ Я. С. 36
Петровъ Д. 195
Петровъ Ѳ. М. 186
Петровъ Е. І. 162
Петровъ Ф. П. 141
Петропавловскій И. М. 72, 81
Петропавловскій Д. Е. 308
Петровская А. 194
Петровскій В. И. 366, 367, 381, 383
Петровскій З. С. 307
Петровскій П. С. 39
Петровицкая М. К. 107
Петровицкій К. Н. 47
Петровичъ С. Ѳ. 333
Петрожицкій И. И. 164
Петрожицкій А. Р. 29, 65
Петрожицкіе С. Р. 38
Петрожицкій І. П. 39
Печковская Е. В. 112
Печковскій М. В. 350
Печковскій А. А. 258
Печковскій В. И. 220
Печкуровъ Е. И. 110
Печкуровъ Е. И. 288
Печеринъ Г. М. 55
Печенкинъ Н. Л. 110
Печень О. Е. 314
Печеро А. Л. 92
Пейзтесъ И. А. 270
Пивоваровъ П. И. 305
Пигулевскій В. Х. 264
Пигулевскій А. К. 280, 34
Пигулевскій А. А. 251
Пигулевскій К. И. 294
Пигулевскій Д. Ф. 257, 256
Пиневичъ А. С. 76, 127
Пиневичъ А. А. 361
Пиневичъ С. І. 351, 352, 354
Пиневичъ В. І. 272
Пиневичъ П. С. 196
Пиневичъ И. Н. 127
Пинчевскій Г. О. 299
Пинусъ С. М. 61

Для сайта BOOK-OLDS.RU

Пинтюковъ В. Д. 121
Пикуля М. Н. 65
Пикельнеръ Б. Л. 230
Пикосъ И. М. 46
Пиларъ-фонъ-Пильхау М. К. 257
Пиларъ-фонъ-Пильхау К. К. 238, 240, 242, 255
Пиларъ фонъ-Пильхау М. В. 256
Пилецкая А. 194
Пилецкая Е. 194
Пилецкая М. 193
Пилецкая Н. 195
Пилецкая Т. И. 75
Пилецкій А. П. 33, 105, 107
Пилипенковъ П. И. 309
Пилютинъ Т. 193
Пимшусъ И. А. 127
Пироговъ А. А. 131
Пироговъ С. А. 304
Писанецкій И. А. 145, 149, 151
Пискуновъ Т. А. 360
Писаревъ К. Е. 324
Письманъ Б. Г. 366
Пискарева А. А. 365
Пищиковъ А. В. 331
Пищиковъ И. В. 330
Піонтковская Е. Н. 360
Піонтковскій А. А. 177
Піотровская А. А. 216
Піотровскій Ф. ксендзъ 162
Піоттуховичъ К. І. 335
Піоттуховичъ А. С. 219
Піоттуховичъ І. В. 307
Піоттуховичъ В. І. 249
Піоттуховичъ Н. И. 302
Піоттуховичъ С. С. 224
Піоттуховичъ Е. В. 73
Піотуховичъ М. М. 38, 129
Піоттуховичъ В. Н. 129
Піоттухъ-Кублицкая В. К. 174
Піоттухъ Д. І. 85
Піоттухъ А. І. 273
Плавина Г. Н. 33
Платуновъ В. А. 335
Плаховъ В. М. 151, 171, 177
Плахотина Т. Д. 386
Плахоцкій Л. В. 292
Плебанскій С. И 241
Плесскій Ф. І. 143
Плецъ І. М. 321
Плещинская Н. Т. 331
Плещинскій М. Т. 78, 105
Плейеръ О. О. 104, 106
Плейфъ О. О. 59
Плисъ А. Е. 264
Плоткинъ Б. Г. 134
Плоткинъ Х. Я. 327
Плутесъ Р. З. 53, 58, 68
Плющевъ Е. В. 19, 291
Плющева А. Г. 304
Пляскевичъ А. К. 273
Побѣдинъ А В. 21, 56, 69, 115
Побѣдинская М П. 128
Поборцевъ Г. М. 227
Побокинъ М. Д. 219
Погарецъ А. П. 74
Погорѣцкій С. Ф. 252
Погостъ А. З. 264
Подобѣдъ К. О. 226
Подобѣдъ М. І. 164
Подобѣдъ А. М. 226
Подобѣдъ П. В. 251
Подобѣдъ Ѳ. И. 15
Поддубскій И. С. 111
Подземскій Г. Ш. 153
Подземскій Я. Н. 70, 384
Подземскій Г. А. 267, 269, 270
Подешвинъ И. Ф. 59, 101
Подошва И. Д. 88
Подревскій В. Н. 32
Подрайская Ш. Я. 125
Подрайскій Я. М. 124
Подгурскій А. А. 288
Подалецкій О. А. 363
Подоваловъ И. И. 286
Подольный Б. А. 211
Подвисоцкій П. Н. 72
Подгородниковъ Т. Т. 65
Подберезскій Е. Л. 215
Поднебесъ С. Д. 380
Подсѣваловъ І. Р. 374, 377
Пожаровъ Г. П. 13, 16, 17, 24, 41, 64, 68, 70, 115
Пожарскій А. А. 225
Пожарицкій С. М. 33
Позняковъ К. П. 28
Позняковъ К. Н. 84
Позняковъ И. Е. 305

Для сайта BOOK-OLDS.RU

Позняковъ М. П. 265, 269
Позняковъ С. П. 265
Позднякова В. П. 238
Поздняковъ Т. Н. 126
Позняковъ Н. Е. 273
Познякъ А. Н. 120
Познякъ С. Н. 210
Позинъ Л. Х. 38
Позинъ И. Л. 370
Покровскій В. В. 180
Покровскій Р. Д. 293
Покровскій И. И. 45
Покровскій К. А. 28
Покаева И. С. 312
Поклевскій-Козелло Н. И. 309
Покладъ М. А. 227
Покладъ Г. Ф. 148
Покуто Т. В. 238
Полякова Е. Ѳ. 226
Поляковъ С. Д. 293
Поляковъ М. Г. 276
Поляковъ Л. Ш. 211, 229
Поляковъ Л. С. 284
Поляковъ А. М. 181
Поляковъ М. Л. 205
Поляковъ М. П. 145, 164
Поляковъ Г. З. 38
Поляковъ Н. М. 23
Поляковъ М. М. 355
Поляковъ Л. П. 332
Поляковъ А. А. 308
Полкарой-Никитенко О. В. 283
Поликарповичъ К. М. 373
Поликарповичъ З. М. 374
Поликарповичъ Е. 351
Поликарповичъ Н. 387
Поликарповичъ А. И. 36
Полторацкій І. А. 161
Полторацкій І. Т. 225
Поль А. А. 277
Поле В. Ю. 288
Политаева А. С. 127
Политаевъ І. С. 126
Полотенбнова-Бошняковичъ О. А. 46
Поленскій В. И. 99
Поливкинъ І. П. 273
Полонскій С. М. 238
Попова Е. 246
Поповъ И. В. 26, 34, 106
Поповъ С. Н. 121
Поповъ В. П. 181
Поповъ М. Е. 85
Поповъ А. А. 159
Попова М. А. 106
Поповъ Л. Е. 45, 118, 140, 290
Поповъ Н. Н. 288
Поповъ І. А. 376
Поповъ И. Т. 324
Поповъ І. 372
Поповъ Л. І. 248
Поповскій В. І. 17, 28, 30
Поповичъ З. А. 189
Поповичъ А. В. 183, 190, 202, 203, 205
Поповичъ И. С. 373
Попковъ Ѳ. М. 166
Попковъ Д. Л. 143
Попейко І. К. 335
Попейко К. И. 272
Попейко Ѳ. И. 273
Попейко А. И. 208, 217, 228, 234
Попэйко Л. Ф. 50
Попейко Г. Ф. 196
Попеленокъ Г. С. 274
Попретинскій С. В. 13, 23, 29, 32, 97
Полубинскій Н. М. 14, 48, 66, 97
Полубинскій В. М. 14
Полубинскій В. Ѳ. 17, 290, 299, 316
Полубинскій М. Н. 159
Полубинскій Л. Н. 350, 353, 359
Полубинскій А. Н. 334
Полубинскій В. Ф. 16, 42, 116
Помазъ Ѳ. Т. 380
Пономаревъ Н. М. 137, 320
Пономаревъ В. А. 223
Пономаренко В. Н. 103
Понимащенко С. 194
Понятовскій Н. Д. 19, 363, 364, 369, 383, 384, 388
Пора-Леоновичъ Н. П. 359
Пора-Леоновичъ Н. Я. 163
Порошинъ Т. 156
Порошинъ П. 156
Порѣцкій С. М. 290, 298, 300, 316
Послава В. С 220
Послава А. П. 77
Послава С. А. 128
Послава И. М. 119, 122, 136, 138

Для сайта BOOK-OLDS.RU

Послaвскій П. А. 79
Послaвскій А. П. 84
Послaвскій П. І. 161
Послaвскій Н. А. 128
Послaвскій А. Н. 131, 310
Послaвскій М. М. 376
Послaвскій К. З. 301
Послaвскій В. С. 225
Послaвскій Д. Г. 317
Постникова Е. Д. 284
Постниковъ Л. И. 244
Посутманъ М. В. 200
Посутманъ М. Б. 190
Посутманъ Л. И. 188
Потаповичъ К. К. 111, 140
Потаповичъ М. Я. 163
Потаповичъ В. Ѳ. 158
Потаповичъ Н. В. 27, 79
Потаповичъ М. В. 352, 353
Потапенко Н. Т. 274
Потапенко А. Л. 332
Потелецкій А. М. 178
Потяковъ М. М. 262
Полховскій К. И. 180
Поцѣйко М. 158
Поцѣйко А. Т. 132
Поцѣлуевъ И. М. 48, 88
Почебутъ И. О. 104
Почебутъ И. І. 41
Почкаевъ З. М. 324
Порійскій Ѳ. А. 317
Прейсфрейндъ А. А. 22, 41, 56, 57. 102. 105, 112, 113
Препелиица Д. А. 35
Преферансовъ М. Л. 317, 318
Пржецлавскій В. В. 51
Пржеленцкій И. А. 179
Пржесецкій И. И. 263
Пржестовскій М. В. 342
Пржіемскій К. А. 310
Пржигодскій В. І. 237
Пржерадовская О. 361
Пржегоня-Никоновичъ А. І. 334
Пржиборо Р. А. 150
Пржибышевскій М. П. 37
Приборецъ И. Е. 120
Прибытковскій Б. М. 143
Пригорсвская В. А. 283
Пригоровская В. В. 273
Пригоровскій П. П. 296
Пригоровскій В. П. 377
Пригоровскій І. В. 377
Пригоровскій В. 373
Пригоровскій Д. И. 129
Пригоровскій А. И. 179
Пригоровскій І. 373
Пригородскій И. С. 49, 59
Прилуцкій А. Я. 308
Притченко К. С. 37
Прищепенковъ П. М. 148
Приходько В. Д. 337
Прохоровъ И. И. 252
Прохоровъ Р. Г. 226
Прохоровъ В. В. 351
Прохоровъ Ф. М. 304
Прохоровъ А. Г. 365
Прохоровъ Т. П. 368, 379
Пролинская А. П. 141
Пролинскій Г. П. 337
Прокоповичъ К. К. 341
Прокопенко М. Ф. 305
Прокопенко З. П. 233
Прокофьевъ Е. П. 20
Прокофьевъ О. М. 193
Прокливитантовъ Г. В. 72, 106
Прокулевичъ П. П. 347
Прокопеня Ф. 158
Прокосенко Ф. С. 268
Пронина А. Д. 301
Просольный А. Т. 96
Протасовъ Н. Е. 236
Протасевичъ И. Г. 164
Протасовичъ В. Ф. 227
Протопоповъ А. Е. 272
Прусъ-Жуковскій Е. В. 110
Прудникова К. М. 218
Прудниковъ В. И. 39
Проценко Н. Г. 130, 138
Птенцовъ Г. 246
Пташковъ П. П. 199
Пугацевичъ М. И. 187
Пуденковъ И. К. 375
Пузыревскій І. С. 372, 376
Пузыревскій О. М. 369
Пузыревскій А. С. 325
Пуйде А. Э. 206
Пукинскій И. Я. 288
Пуринъ И. Г. 217

Для сайта BOOK-OLDS.RU

Пунинскій В. 277
Пустовойтова В. М. 283
Пустовойтъ И. М. 310
Путято Е. П. 361
Путимцевъ Н. П. 317, 318
Путро Ѳ. Г. 366
Путренковъ Д Е. 118
Пузыревская Е. Ф. 141
Пухальскій А. 336
Пуховскій Г. 246
Пуцято М. П 91
Пуцято С. П. 21
Пуцилло М. М 308
Пуцилло Н. Е. 252
Пучковъ Т. С. 331
Пучковъ Г, М. 38
Пушковскій Ф. А. 330
Пушкинъ І. К 248
Пушковъ Ѳ. Г. 48
Пушкаревичъ А. 352
Пфенигъ Е. Р. 288
Пѣсельникъ З. И. 191
Пѣсельникъ И. Ш. 201
Пчеленко Д. П. 305
Пшикъ П. Г. 120
Пырскій А. А. 87
Пыталевъ П. М. 137
Пясковская М. К 318, 319
Пясковскій Д. А. 90
Пясковскій Н. Л. 160
Пясковскій Г. Л. 372, 376
Пясковскій А. Л. 159
Пятницкій И. К. 27
Пятницкій М. С. 233
Пятницкій А. К. 285, 335
Пятибокова Н. Ѳ. 385
Пятибоковъ М. Ѳ. 368
Пьянковъ В. А. 321

Рабакова Е. Т. 360
Рабиновичъ И. М. 124
Рабиновичъ І. М. 121
Рабиновичъ Ц. Е. 120
Рабиновичъ Б. Ю. 70
Рабиновичъ И. С. 97
Рабиновичъ Ц. А. 190
Рабиновичъ К. М. 370
Рабиновичъ М. Г. 254
Рабиновичъ М. Я. 355
Рабиновичъ М. Ш. 192
Рабиновичъ Л. Ш. 240, 254
Рабиновъ М. Е. 313
Рабинскій Ѳ. Ѳ. 189
Рабцевичъ-Зубковскій Л. М 18
Равиковичъ К. Я 168
Равичъ-Щербо В. Ф. 237
Равичъ Щербо И. А. 91
Равичъ-Щербо И М. 16
Равпа Н. Н. 202
Рагинскій А. Д. 313
Рагозинъ П. Е. 20
Радзивонъ І. 275
Радоманская А. 361
Радоманскій Б. Г. 44
Радкевичъ А. К. 99, 235, 255
Радкевичъ А. А. 18, 117, 135
Радошкевичъ А. І. 332
Радугинъ С. А. 222
Радченко П В. 356
Раевскій-фонъ Ф. М. 147
Раевскій-фонъ І. П. 239
Разсказовъ В. К 180
Разановъ В. А. 36
Райскій Г. С. 176
Райскинъ Н. Г. 239
Райцинъ Б. А. 191
Ракъ Е. 194
Раковъ Д. 158
Раковичъ С. М. 348
Ракушовъ Ф. Н. 111
Раковская Е. 195
Раковская Е. Н. 194
Раковскій А. І 341
Раковскій А. Я. 376
Раковскій Н. І. 36
Раковскій Д. І. 27
Раковскій А. 373
Раковскій І. І. 247, 335
Ракуса-Сущевскій Б. Я. 347, 348, 361
Ракуса-Сущевскій С. Я. 363, 379
Рамзевичъ А. А. 80
Рамзевичъ М. І. 90
Рамзевичъ Л. А. 74
Рамзевичъ А. К. 273
Ранъ Э. К. 107
Раппопортъ В. С. 279
Раппопортъ С. 339
Раппопортъ З. И. 357

Для сайта BOOK-OLDS.RU

Раппопортъ Г. Ш. 172
Расинъ З. Е. 120
Раськинъ Л. Х. 350
Раськинъ Д. Г. 329, 338
Ратнеръ А. Е. 175
Ратнеръ И. Ш. 350
Ратнеръ У. Ш. 382
Ратнеръ И. М. 96, 102
Ратнеръ А. А. 121, 123, 134
Ратнеръ Д. С. 41, 60, 94
Ратнеръ И. Г. 114, 228
Ратнеръ Г. М. 30, 190
Ратовскій В. Е. 94
Раумъ П. П. 163
Рафановичъ А. З. 76
Рафановичъ В. З. 198
Рафановичъ Ѳ. А. 161
Рафановичъ І. С. 248
Рафановичъ В. І. 222
Рахальскій Л. А. 321
Рахелькинъ Ф. Л. 348, 355
Рахкиндъ Л. Ш. 278
Рахманьковъ Н. И. 309
Рахманьковъ І. І. 353
Рачко В. И. 133
Рачковская А. 330
Рацевичъ М. Ѳ. 161
Рацевичъ А. С. 129
Рвачевъ Л. Ѳ. 193
Ревеко Е. М. 219
Ревзонъ Г. Г. 314
Ревзонъ С. Ц. 314
Рего Р. Э. 343, 344, 345, 357, 358
Редченковъ П. К. 141
Рейнгольдъ Ф. К. 192
Рейхардтъ В. Ю. 343, 357
Рейнгольдтъ А. А. 41, 343, 344, 357
Ремболовичъ М. 156
Ремидовскій В. И. 16, 35, 39
Ремничиковъ Г. Ѳ. 124
Рентельнъ фонъ Г-Т-Р. А-Л. 321 323, 340
Рентельнъ-фонъ Ѳ. А. 342
Рентельнъ Р. А. 19
Реутъ М. А. 22
Реутъ Е. С. 39
Реутъ Г. В. 255
Реутъ И. В. 238
Рецкій К. К. 35
Решъ А. О. 178
Решъ Е. Э. 176
Ржаницынъ В. В. 84
Ржевусскій А. С. 160
Ржевусскій П. 81
Ржевусскій В. К. 310, 131
Ржевусскій З. М. 274
Ржевусскій Л. М. 272
Ржеуцкій П. Т. 386
Ривина Н. М. 70
Ривинъ Б. Б. 141
Ривкинъ И. М. 242
Ривкинъ З. С. 313
Ривкинъ А. Б. 150
Ривкинъ Ш. М. 338
Ривкинъ А. С. 265, 271, 276, 284
Ривлинъ З. Я. 190, 200
Рижковъ Н. И. 173
Рискинъ Б. В. 278
Рисинъ М. М. 254
Рисинъ В. И. 240
Рисинъ А. Х. 239, 240, 241, 254
Римскій-Корсаковъ Н. А. 184, 185, 203, 205
Рихтеръ-фонъ С. И. 139, 182
Робцеръ Н. И. 125
Ровская Е. И. 91
Рогалевичъ Л. Н. 367
Рогачевскій Л. В. 177, 178
Роговская С. А. 194
Роговицкій И. А. 54
Роговичъ А. А. 315
Рогинскій Э. Л. 60
Рогинскій С. С. 49, 54
Рогулевъ Г. П. 312
Родіоновъ С. В. 294
Родіоновъ Я. В. 41
Родзевичъ И. І. 190
Родзевичъ И. І. 200
Родненковъ С. П. 303
Родкинъ Г. А. 264
Родный А. Е. 381, 384
Рожановичъ М. И. 267
Рожановскій-Романовъ И. С. 348, 355
Рожновскій В. С. 326, 329
Рожко И. Д. 28
Рожковъ Ф. О. 298
Рождественскій В. М. 309
Розанцевъ А. А. 218

Для сайта BOOK-OLDS.RU

Розанцевъ Ѳ. А. 386
Розановъ В. А. 26, 40
Розенблюмъ С. Г. 191, 200
Розенблюмъ С Г. 191
Розенбергъ А. М. 104
Розенъ-фонъ Н. В. 104
Розенъ-баронъ М. М. 43, 63, 102, 116
Розиновъ Б. Я. 122, 124
Розинъ В. М. 253
Розумовъ И. А. 182
Розовъ Д. Т. 377
Рокитанскій Ф. Д. 86
Романова А. А. 226
Романовъ М. 219, 220
Романовъ И. Н. 287, 342
Романовъ А. М. 293
Романовъ С. Р. 198
Романовъ Е. Р. 17
Романовъ В. 45
Романовъ Ф. М. 324
Романовская А. С. 106
Романовскій В. В. 224
Романовскій Г. Э. Р. 380
Романовскій Е. И. 349
Романовскій С. 351
Романовскій Ф. Ф. 330
Романовскій Н. И. 29
Романовскій И. В. 36
Романовскій Э. Р. 347, 348
Романовскій Е. М. 346, 347, 359
Романовичъ П. Н. 90
Романенковъ М. И. 226
Романенковъ П. И. 226
Романенковъ И. И. 227
Романенковъ М Д. 226
Романенко И. 245
Романихина Ѳ. Я. 230
Романкевичъ Н. В. 146
Романкевичъ П. В. 159
Романкевичъ С. Д. 272
Романкевичъ Е. 361
Романкевичъ О. И. 68
Романченко Т. В. 145
Романюкъ М. П. 148
Ромашкевичъ Ѳ. М. 173, 174
Ромзевичъ С. А. 335
Роменскій В. В. 139, 155, 171, 173
Ромушкевичъ П. А. 263, 276
Ромушкевичъ С. К. 114
Роня И. А. 212
Раппопортъ Д. С. 38
Росанова А. И. 333
Россинскій М. ксенд. 82
Роскошный М. Н. 131, 311
Рославцева О. Т. 381
Рославцевъ М И. 144
Рославцевъ П. А. 102, 135, 359
Ростовцевъ М. М. 137, 320
Ростовская М. М. 175
Ростковскій М. В. 101
Ростковскій И. А. К. 262
Россовскій П. М. 79
Россовскій С. Д. 128
Россовскій Д. И. 377
Россинъ Б. З. 382
Ротштейнъ Л. Ш. 254
Ротенфельдъ Ш. Б. 61
Роханскій П. А. 80
Рохлинъ І. Г. 313
Рохманько Г. И 332
Рохманько І. І. 334, 351
Рубановъ М. З. 301
Рубашевъ Г. Н. 329
Рубеко К. С. 356
Рубинъ С. Б. 145, 152
Рубцевичъ-Зубковскій Л. М. 118
Рублевскій И. П. 318
Рубцовъ А. Л. 273
Рудан Х. И. 285
Рудакова А. В. 113
Рудаковъ М. М. 113
Руденко А. К. 326
Руденко Е. К. 14
Рудзѣвскій А. А. 170
Рудзѣвскій А. М. 145
Рудко А. П. 34, 170
Руди Ю. Э. 164
Рудовъ И. З. 265, 276, 278
Руднева А. 156
Рудницкій І. Н. 224
Рудницкій С. Н. 325
Рудницкій А. І. 29
Рудницкій Г. Н. 196
Рудницкій-Сипайло Ц. М. 267
Рудницкій-Сипайло М. Ц. 41, 267, 289
Руженцевъ С. В. 27, 78
Румановскій Г. К. 153
Румовъ И. Н. 282, 283, 284

Для сайта BOOK-OLDS.RU

Румянцевъ К. Ѳ. 127
Румянцевъ И. В. 145
Рупашевъ П. 78
Рупышевъ П. П. 104
Рупшинскій І. Ц. 250
Русакова П. К. 257
Русакова М. М. 366
Русаковъ Н. В. 257
Русаковъ А. К. 226
Руссиновскій-Путято Н. И. 340
Руссіянъ І. Н. 378, 381
Рутковская В. 246
Рутковскій К. М. 383
Рутковскій В. Ю. 250, 276
Рутковскій Л. Ю. 35
Рутманъ К. М. 314
Рутманъ Р. Д. 314
Рутманъ А. Ш. 314
Рѣдькова А. Ѳ. 109
Рѣдьковъ Ѳ. П. 203
Рѣзниковъ М. Ю. 70
Рѣзниковъ И. И. 368
Рѣшетневъ А. Е. 380
Рѣшетниковъ Т. 333
Рыбаковъ И. 246
Рыбицкій В. И. 277
Рыбниковъ А. Д. 264
Рыбчинская С. М. 227
Рыбчинскій М. В. 267
Рыбчинскій В. А. 380
Рывкинъ Г. Е. 215
Рывкинъ М. И. 350
Рывлинъ З. Я. 189, 198
Рыдлевичъ М. М. 365
Рыженковъ Г. А. 94
Рыжкова Т. Ф. 204
Рыжкова В. Л. 174
Рыжковъ Л. С. 123
Рыжковъ И. К. 65
Рыжковъ Н. Е. 288
Рыжковъ А. И. 126
Рыжковъ В. И. 196
Рыжковъ О. З. 193
Рыжиковъ К. І. 325
Рыжиковъ И. И. 220
Рыжиковъ И. 194
Рыкъ С. Ѳ. 48
Рылѣева А. В. 113
Рымашевскій І. М. 271
Рыминскій А. П. 145, 147
Рымша Р. О. 181
Рынвидъ-Мицкевичъ І. И. 146
Рынейскій К. К. 84
Рыскинъ Б. Б. 268, 283, 287
Рысынъ Г. Ш. 189
Рытова А. Л. 190
Рытовъ М. В. 206, 207
Рычковъ В. Я. 182
Рышковъ Е. О. 102
Рышкевичъ В. А. 39
Рышкевичъ И. А. 155, 177
Рыхертъ М. В. 315
Рябовъ А. О. 55
Рядченко С. А. 218
Рядченко А. А. 221
Рядченко Е. А. 219

Савельева Л. В. 77, 127
Савельевъ Т. С. 357
Савельевъ Г. С. 292
Савенко Е. П. 189
Савечкина П. Н. 92
Савинъ Н. А. 133
Савиничъ К. 26
Савиничъ К. Ѳ. 79
Савиничъ С. Ф. 249, 260, 263
Савиничъ М. С. 76
Савиничъ В. Я. 372
Савиничъ П. П. 302
Савиничъ З. Я. 373
Савиничъ Ѳ. Г. 323
Савиничъ М. Н. 249
Савиничъ І. Ѳ. 306
Савиничъ А. А. 19, 364, 367, 369, 382, 388
Савицкая А. Я. 221
Савицкій І. А. 23, 51, 121, 326, 348, 367
Савицкій И. А. 54, 118
Савицкій Б. В. 46, 113
Савицкій М. В. 39
Савицкій В. А. 265
Савицкій С. А. 336
Савлевичъ А. И. 92
Савостьяновъ Н. Т. 132
Савостьяновъ Ф. Н. 66, 85
Саврицкій А. А. 192
Савченко П. Н. 38

Для сайта BOOK-OLDS.RU

Савченко Н. 246
Савченко А. 246
Садовскій П. І. 161
Садовскій Ф. 333
Садовскій Е. Е 33
Садовскій Г. 333
Садовниковъ И. М. 180
Сазоновъ М. П. 59
Сазоновичъ И. П. 11, 19, 290
Сакеръ Г. М. 104
Сакенъ П. Н. 165, 296, 298, 313
Саковичъ І. И. 48
Саковичъ Н. Г. 218
Саксонъ Л. Ш. 253
Самойловъ С. М. 181
Самойловъ В. Н. 180
Самойленко Д. Т. 142
Самослѣдовъ А. 372, 373, 376
Самохвалова Н. Г. 262
Самохваловъ Б. Н. 150
Самохваловъ Д. Т. 141
Самуйлинъ М. В. 143
Самуковичъ О. М. 91
Самусенковъ П. М. 302
Самусевъ С. Г. 128
Сандрыгайло В. И. 321
Сандрыгайло В. І. 86
Санковскій С. А. 124 369
Санковскій Я. С. 128
Саперштейнъ Х.-З. В. 154
Сапего Т. С. 314
Сапежко М. В. 246, 354
Сапежко К. Г. 86
Сапежко А. Г. 54
Сапежко Г. Г. 86
Сапежко В. Г. 92
Сапежко А. В. 197
Сапожковъ Г. К. 41
Сапожковъ К. П. 145
Саратовскій Н. И. 15, 20, 56
Саратовскій И. И. 56
Саргани Е. 387
Сасъ-Олешкевичъ В. Н. 129
Саульскій В. І. 26, 28, 30, 48, 60
Саульскій Е. І. 87
Саульскій Ѳ. І. 129
Саульскій А. І. 197
Саульскій А. Ф. 31
Саульскій Н. Ф. 32, 48
Саульскій Е. Д. 196
Сафро М. Я. 134
Сафроненковъ А. С. 128
Сафоновъ Е. Е. 305
Сахаровъ П. А. 26, 27, 81
Сахновскій В. В. 297
Саченко-Сакунъ В. М. 343, 344, 357
Сайкевичъ М. В. 136
Сайченковъ 353
Сборщиковъ Г. 352
Свадковская М. С. 303
Свадковскій И. Э. 22
Свадковскій В. А. 269, 277
Свадковскій П. А. 163
Свербило А. Ш. 188
Свердниковъ Н. Н. 305
Свенцицкая А. И. 175
Свидерская Ѳ. М. 76
Свидерскій А. А. 44
Свидерскій К. М. 196
Свидерскій А. М. 158, 177
Свидерскій Г. Ѳ. 335
Свидерскій М. Ѳ. 273, 274
Свидерскій Ф. И. 131
Свидерскій А. И. 151
Свинкинъ И. Н. 198
Свиридовъ 34, 170
Свиридовъ И. 333
Свириденокъ П. Д. 274
Свирскій А. Г. 266
Свирѣлинъ И. В. 42, 48, 58, 81, 103, 106
Свирщевскій А. А. 219
Свирщевскій П. М. 222
Свѣнцицкій П. А. 365
Свѣтличная М. 193
Свѣховская Е А. 252
Святополкъ-Мирскій Е. 377
Свяцкій К. І. 57, 66, 111, 326, 339, 342
Севастьяновъ В. А. 25, 60, 105
Севастьяновъ В. Н. 92
Севастьяновъ Л. А. 361
Сегаль І. М. 67
Селецкая П. А. 360
Селиванова А. А. 226
Селивановъ В. Д. 308
Селивавовъ Л. Н. 262
Селивохинъ М. С. 90

Для сайта BOOK-OLDS.RU

Селицкій Н. С. 84
Семененковъ И. Г. 356
Семенковъ Л. 193
Семенова М. М. 324
Семенова Л. Ф. 58, 67
Семенова А. Ф. 24
Семеновъ И. П. 33
Семеновъ В. И. 180
Семеновъ М. Е. 160
Семеновъ Н. 245, 302
Семеновъ Т. В. 368, 369
Семеновъ П. С. 55
Семеновъ К. А. 15, 24, 37, 38
Сементовскій-Курилло Б. А. 19, 321 323 .328, 330, 340, 342
Семковская А. С. 23, 24, 25, 58, 114, 115
Семковскій І. А. 17, 25, 30, 42, 43, 49, 81, 82, 88, 100, 103, 111, 115, 116
Семковскій П. А. 117, 135
Семякина М. В. 41
Сенкевичъ К. М. 324
Сенкевичъ Т. Г. 330
Сеньковъ И. 351
Серафимъ игуменъ 274
Серафимова А. И. 350
Серафимовъ Л. И. 39
Серафимовъ И. Л. 355
Серафимовъ П. С. 346, 347
Серафимовъ К. А. 347
Серафимовъ А. С. 55
Серафиновичъ И. А. 235, 253, 255
Сервирогъ А. И. 241
Серго А. К. 92
Сергіева А. Д. 221
Сергѣевъ П. П. 345
Сергѣевъ И. С. 381
Сергѣевъ Н. Д. 141
Сергѣенковъ С. О. 221
Сергучевъ С. С. 55
Серлюковъ И. Н. 121
Серебряковъ В. В. 313
Серебряковъ К. П. 175
Середа Г. К. 119
Сивакова М. К. 77
Сивакова А. К. 132
Сиваковъ К. М. 205
Сиваковъ Ѳ. І. 307
Сивицкій Г. П. 28
Сивицкая Е. А. 324
Сиволаповъ І. Г. 101
Сивохо П. Н. 263, 276
Сивцовъ Т. И. 76
Сивцовъ И. Ѳ. 220
Сидоракинъ Р. 156
Сидоренко І. П. 214
Сидоренко Е. К. 375
Сидоковъ А. С. 304
Сидняковъ Ф. С. 346
Сикиринъ Х. А. 313
Силичъ А. Е. 183, 202
Силковъ Т. М. 304
Сильницкій А. И. 207
Симановскій В. А. 38
Симановскій Т. З. 210
Симкинъ М. Ш. 268
Симкинъ Л. М. 200
Симоненко И. А. 305
Симоновичъ М. Н. 302
Симоновичъ А. 246
Синицинъ И. Ѳ. 302
Синицынъ А. В. 165
Синицинъ Я. Е. 55
Синицо Е. В. 120
Синицо П. О. 39
Синичкина Е. С. 325
Синичкинъ Д. Ѳ. 337
Синиченко П. Г. 304
Синкевичъ Т. П. 50
Синкевичъ А. М. 332
Синская Н. И. 361
Синякова Е. И. 360
Синяковъ П. 348, 352, 354
Синяковъ С. І. 336
Синяковъ І. І. 79
Синяковъ М. 156
Сивяковъ Е. Г. 119
Сипакова А. А. 77
Сипайло К. И. 84
Сипайло А. И. 84
Сипайло А. А. 102
Сипайло-Рудницкій М. Ц. 263, 265
Сиренко Г. А. 363, 383
Сиринъ Ф. И. 203, 282, 289, 340
Сироткинъ Н. С. 346
Сироткинъ Я. З. 54
Сироткинъ Х. М. 382
Ситарскій А. К. 298

Для сайта BOOK-OLDS.RU

Ситниковъ М. Н 28, 98
Скалонъ А. А. 50, 67, 116
Скальская А. И. 371
Скальская О. П. 371
Скальскій В. М. 306
Скалищевъ К. А. 191
Скачевскій М. П. 172, 316
Скачковъ П. Г. 219
Скачковъ П. З. 214
Скварчевскій Г. А. 294
Скворцовъ А. А. 26, 72, 81, 106, 113, 114
Скибинскій А. Л. 124
Склезневъ М. Г. 165
Скобаревъ Е. М. 148
Скобаревъ С. М. 241
Скобликовъ Л. А. 308
Сковпешковъ П. К. 386
Скопинцевъ К. А. 206
Скороходъ Я. И. 170
Скорубскій В. Н. 306, 319
Скочековъ П. З. 18, 37, 210, 233
Скочековъ Я. З. 233
Скубачевскій С. Ф. 94
Скугаревскій И. Л. 237
Скутельская С. М. 176
Скутельскій М. С. 149, 173, 174, 176
Скрипчинскій И. М. 170
Скромнова Е. И. 331
Скромновъ А. А. 335
Скрыльковъ А. 156
Скрябина Н. Л. 170
Скрябинъ В. В. 134, 150, 151, 169, 230, 254, 314, 382
Слабко В. 156
Славинская М. 245
Славинская Е. П. 356
Славинскій А. А. 93
Славинскій В. В. 339
Славинскій И. В. 280
Славинъ Н. Х. 124
Славинъ Ш. Л. 254
Славинъ Б. Г. 294, 296
Славинъ Ш. Н. 349, 357
Слайчевскій В. В. 306
Слайчевскій В. І. 306
Слайчевскій І. Е. 159
Сливкина М. О. 252
Сливкина С. 246
Слинко П. Н. 189
Слижиковъ И. Т. 92
Слижиковъ Е. А. 36
Слободчикова Л. Г. 219
Словецкій Г. В. 129
Словецкій Г. 372
Словецкій С. Г. 79
Слонимъ З. Г. 329
Слонимская С. Э. 283
Слонимскій С. Э. 15, 46, 69
Слухаенко Д. К. 206, 258, 362
Слуцкій А. Д. 178
Слуцкинъ Ю. Х. 213, 229, 262
Слуцкинъ Э. Б. 122, 134
Случанко М. Я. 373
Случанко А. С. 233
Случанко И. Я. 372
Случановскій Н. Н. 298, 307, 318
Случановскій Н. 296
Случановскій А. А. 49, 54
Случановскій Д. І. 353
Случановскій А. Н. 194
Слѣдюковъ С. И. 346
Слѣпенокъ М. М. 92
Слюсаревъ К. В. 94
Слюсарскій С. В. 146
Смарковъ А. С. 266
Смидовъ Э. Н. 230
Смирнова В. 360
Смирновъ Н. Г. 32
Смирновъ Н. И. 46
Смирновъ А. Ф. 32
Смирновъ А. Г. 367, 368
Смирновъ А. Д. 351, 353
Смирновъ П. И. 144
Смоличъ Ѳ. Н. 386
Смольскій Х. Б. 379
Сморщковъ Н. М. 214, 233
Смульскій Е. Я. 281, 340
Смыковъ А. И. 92
Сницеревъ Г. Т. 320
Сно А. Р. 318, 319
Снытко Л. И. 141
Снытковъ П. Е. 361
Снѣгиревъ Н. А. 318
Снѣгиревъ А. М. 93
Снѣжко С. Д. 148
Снѣтковъ В. М. 288
Соболевъ М. М. 380

Для сайта BOOK-OLDS.RU

Соболевъ А. Н. 386
Соболевскій С. М. 91
Созоновъ М. П. 60, 103, 107, 108
Созоновичъ И. П. 316
Созановичъ І. Н. 237, 256
Соковичъ І. И. 53
Соколинъ Л. З. 53
Соколова А. А. 113
Соколова К. И. 174
Соколова Н. П. 91
Соколовъ А. свящ. 160
Соколовъ А. Ѳ. 263, 282
Соколовъ А. П. 344, 298
Соколовъ А. Г. 239
Соколовъ Б. Е. 132
Соколовъ В. В. 34, 202
Соколовъ В. К. 145, 149, 151, 173
Соколовъ Е. А. 309
Соколовъ Л. М. 161
Соколовъ М. Г. 226
Соколовъ М. В. 335
Соколовъ М. М. 128
Соколовъ Н. П. 335
Соколовъ П. Е. 306
Соколовъ С. А. 311
Соколовъ Ѳ. П. 248
Соколовъ Ф. Ф. 264
Соколовскій А. Б. 309
Соколовскій И. А. 92
Соколовскій Л. М. 267
Соколовскій П. Ф. 84
Соколовскій Э. И. 85
Сокуръ Г. П. 385
Солдатенковъ А. 246
Солдатенковъ М. 361
Соловейчикъ С. Ф. 201
Соленикъ И. И. 55
Соловьева М. 157
Соловьевъ Е. Е. 46
Соловьевъ П. П. 46
Соловьевъ С. Т. 272
Соловьевъ В. И. 243
Соловьевъ Д. И. 141
Соловцовъ И. И. 221
Соловьянчикъ И. Г. 297
Соломоновъ Г. Д. 170
Соломка А. 245
Соломко Г. 246
Солнцева Е. П. 195
Солнцева А. П. 91
Солнцева А. И. 76
Солнцевъ І. П. 78
Солнцевъ В. Ѳ. 197
Солтанъ-Пересвѣтъ К. К. 379
Соминичъ Г. Д. 334
Сопъ Я. И. 184, 187, 203
Соркинъ А. Я. 122
Сороко И. В. 322
Сорокко М. 157
Сорокко С. К. 159
Сорокинъ Б. Н. 139, 155
Сорокинъ А. В. 20
Сороколѣтова М. 193, 373
Сороколѣтовъ А. Г. 375
Сороколѣтовъ К. В. 159
Сороколѣтовъ И. А. 184
Сороколѣтовъ І. А. 223
Сороколѣтовъ П. И. 272
Сороколѣтовъ Л. 193, 372
Сороколѣтовъ М. В. 334, 377
Сороколѣтовъ С. И. 26, 27, 112, 113
Сороченко Ѳ. Ѳ. 166
Софоновъ А. Ф. 237
Софоновъ А. 353
Сохоръ Н. Л. 201
Сохоръ Г. Г. 200
Спановскій С. Я. 34, 382
Спаскаревъ Н. Л. 154
Спиридоновъ Д. П. 290, 291, 312, 317 и 320
Споткай М. Е. 333
Спытковъ Л. А. 73
Стадіонъ-Доброжанскій Ф. Ф. 383
Стадницкій-Календо. М. К.. 260, 281
Стагинская Е Г. 91
Стаксъ И. Я.. 110
Стальмаховъ И. И. 77
Стандровскій И. И. 173
Станиль Ф. И. 104
Станевичъ В. В. 105, 107 и 113
Станевичъ З. О. 104, 105
Станевичъ В. А. 88
Станькевичъ В. І. 279
Станишевская К. А. 228, 324, 326
Станишевскій А. Ф. 189
Станкевичъ К-Ю. Ф. 228, 324, 326
Станкевичъ О. И. 311
Станкевичъ Н. В. 267

Для сайта BOOK-OLDS.RU

Станкевичъ В. І. 262
Станкевичъ І. К. 179
Стариковъ А. Т. 386
Старобинецъ С. І. 121, 134
Старобинецъ Г. М. 125
Старобинская И. Б. 174
Старовойтовъ Е. И. 345
Старовойтовъ В. М. 361
Старостинъ П. В. 292
Старостенко О. В. 193
Старостенко Е. Ѳ. 227
Старостенко О. 387
Стасенковъ М. Р. 126
Стасевичъ А. В. 136, 140 и 182
Стаховскій В. А. 251
Страшкевичъ Г. И. 120
Стеблюкъ И. Е. 111, 206
Стебуновъ Г. Ф. 221
Стельмаховичъ И. Г. 238
Стельмаховичъ Д. А. 238
Стельмаговичъ Д. В. 208, 217, 228 и 231
Стельмаховичъ В. С. 367, 378, 379 и 381
Степаковъ Г. Г. 18
Степаньковъ С. М. 123
Степановъ А. Т. 196
Степановъ П. В. 151
Степановъ Л. С. 312
Степановъ Г. С. 45
Степановъ В. И. 162
Степановъ В. М. 26
Стерхова М. Н. 127
Стефанъ епископъ 9, 31, 41
Стефановъ В. М. 36
Стильбансъ Ш.-М. З. 278
Столяровъ С. Х. 190, 200
Столяровъ В. Р. 132
Столяревскій Н. М. 62, 90
Сторожевичъ П. П. 36
Стосуй Е. І. 112
Стосуй В. О. 98
Стосуй В. І. 31
Стошъ Е. Н. 177, 119 122, 135, 136 и 138
Страдомскій М. свящ. 156
Страдомскій М. М. 160
Страдомскій И. П. 298, 316
Страдомскій Ѳ. А. 155, 158, 169
Страдомскій І. Н. 27, 75, 68
Страдомскій М. С. 306
Страдомскій М. Н. 272
Стратановичъ І. Ѳ. 306
Стратоновичъ І. І. 307
Стратоновичъ І. А. 266, 273, 301, 319
Стратоновичъ С. А. 197
Стратановичъ Л. 156, 246
Стратановичъ А. К. 371, 375
Стратановичъ Г. 351, 352
Стратоновичъ М. свящ. 78
Стратоновичъ М. И. 74
Стратоновичъ Н. Ф. 100
Стратоновичъ І. свящ. 301
Страутингъ В. П. 176
Страхаль И. Е. 123
Стригоцкая Н. А. 91
Стригоцкій И. К. 45
Строгановъ А. А. 353, 352
Строгановъ Ф. свящ. 228
Строгановъ П. Я. 26, 72, 81
Струве К. К. 32
Струкачевъ Ѳ. Е. 128
Струнинъ Д. Д. 169
Струченковъ М. С. 367
Студницкая Э. В. 60
Стукало Д. Я. 213
Стульгинскій Г. А. 146
Стульгинскій А. И. 146
Ступницкій Ѳ. С. 55
Стучковъ О. Т. 346
Стрихарь П. М. 86
Стрѣлецкая М. Н. 89
Стрѣлковъ М. Е. 622
Стрѣльцынъ И. Б. 125
Субботинъ С. П. 360
Суворовъ П. Н. 59, 92
Суворовъ О. К. 373
Сувака В. С. 144
Судакова Ѳ. С. 292
Судаковъ К. В. 320
Судаковскій П. Е. 238, 250, и 251
Сударчиковъ И. 156
Судникъ А. К. 252
Судзиловскій С. С. 347
Судзиловскій В. А. 35, 68, 17, 20, 26, 25, 48, 61, 111, 115, 116, 343, 334, 351, 358, 369, 382
Судзиловскій П. И. 221

Для сайта BOOK-OLDS.RU

Судзиловскій Ф. В. 16
Султановъ Н. К. 330
Суливонскій И. Ф. 38
Суливонскій І. Ѳ. 178
Сумцовъ М. Я. 84
Супроновъ И. Д. 189
Суринъ И. Т. 263, 265, 267, 378
Сурмило Д. свящ. 306
Сурнинъ А. Н. 39
Суручевъ А. В. 385
Сухобоковъ Л. И. 291, 292, 300
Суходольскій Д. Ф. 293
Суходольскій И. П. 262
Суходольскій А. Д. 29
Суходольскій П. Д. 347
Суходольскій М. В. 33
Суходольскій Н. Т. 214
Сухоцкій Е. Ѳ. 242, 243
Сухотскій С. Ф. 238, 242, 251
Сусой І. 155
Сухая М. 155
Сухачъ Г. М. 293
Сухорицкій Д. Ѳ. 324
Суше-де-ля-Дюбоассіеръ О. А. 180
Сушковъ М. Ѳ. 244
Сушковъ В. Д. 242
Сушковъ В. Н. 16, 184
Сушкевичъ И. В. 312
Сушкевичъ М. С. 272
Сущевскій-Ракуса С. Я. 379
Сущинская Л. В. 74
Сущинская О. В. 360
Сущинскій М. Ѳ. 36, 62
Сущинскій Г. В. 32
Сущинскій П. Ѳ. 223
Сущинскій Н. В. 196, 354
Сцепура Д. А. 300, 317, и 318
Сченсновичъ И. Ѳ. 77
Сымоновичъ А. А. 40
Сыпковъ Ф. Ф. 151
Сырейщенковъ М. Т. 287
Сыринскій-Гиро С. Л. 85
Сыромолотовъ І. Я. 137
Сыркинъ А. Я. 64, 70, 96, 176
Сыркина Р. Д. 176
Сыркинъ Н. Я. 153
Сысоева М. Г. 127, 128
Сысоева-Зинкевичъ Ф. С. 132
Сыхинъ Н. Д. 178
Сычъ И. К. 239
Сычевъ Я. С. 121
Сычевъ В. С. 325
Сытенковъ С. Т. 303
Сѣдлецкій В. 385
Сѣднева К. Ф. 218
Сѣриковъ И. И. 305
Сѣрягова А. П. 301
Сядловскій И. Л. 267
Сяноженцкій Э. М. 234
Сяноженскій Б. П. 11

Табарко Г. Я. 76
Таберко П. И. 319
Таборискій А. И. 254
Таквель А. А. 264
Талапковъ Д. 333
Тамаркинъ Н. Б. 229
Танѣвскій І. К. 56, 69, 115
Танѣвскій О. К. 60
Таньскій А. А. 57
Тарановъ И. С. 297
Таранчукъ Ф. С. 110
Тараринъ Г. Е. 335
Тараринъ Д. Г. 330
Тарасенковъ Б. 245
Тарасевичъ А. Т. 247
Тарасова А. І. 218
Тарасовъ А. В. 288
Тарасюкъ-Васильевъ Л. О. 94
Тарасюкъ М. 386
Таратынко А. С. 227
Тарнопольскій В. Г. 131, 311
Тарутенковъ Ѳ. В. 305
Татаринъ Н. Г. 330
Татариновъ А. В. 32
Тачильниковъ Е. Г. 314
Твербусъ-Твердая А. Н. 58, 68
Тверскій І. М. 177
Твердый Г. Н. 61, 101, 133
Тейкманъ А. А. 93
Теодоровичъ М. М. 32, 98
Телешевскій И. С. 314
Телѣжинскій Н. В. 15, 62
Теннеръ Д. Э. 133
Тепляковъ П. Н. 164
Теренецкій-Климовичъ І. А. 290, 315

Для сайта BOOK-OLDS.RU

Терентьевъ Н. М. 34
Терентьевъ И. В. 55
Терентьевъ Е. З. 373
Терентіенко І. Г. 158
Терновская А. И. 74
Тереховъ Е. И. 124
Тереховъ С. Ф. 205
Терещенко 230
Терновъ В. Г. 19, 364, 380
Терновъ А. Е. 334
Терновская С. М. 303
Терновскій Ѳ. І. 222
Терновскій А. П. 334
Теславскій К. М. 92
Теслинъ Е. А. 241
Тиво П. М. 262
Тивоновъ І. Ѳ. 332
Тимофеевъ А. Д. 87
Тимофеевъ І. И. 179
Тимофеевъ Н. И. 37
Тимофеевъ Н. Н. 16, 23, 37
Тимощенко Б. И. 85
Тимощенко И. Я. 85
Тимошкова В. 245
Тимошковъ И. П. 220
Тимошковъ С. П. 218
Тиллеръ М. М. 38
Титовъ Ф. Р. 385
Титовъ И. А. 76
Титовъ А. А. 282
Титовъ Н. Г. 304
Титовъ Г. 386
Титовъ С. С. 309
Титовъ Н. Д. 317
Титовъ В. А. 28, 98
Титковъ Р. Н. 253
Тихій Н. П. 95
Тихомировъ І. А. 128
Тихомировъ И. В. 293
Тихоновичъ И. В. 256
Тихоновъ О. П. 378
Тихоновъ М. Я. 374
Тихоновъ В. Т. 178, 181
Тихоновъ И. К. 36
Тихоновъ В. С. 104
Тихонравовъ Н. Н. 36
Ткачевъ Т. С. 94
Ткачевъ Т. И. 303
Ткачевъ І. З. 161
Ткачевъ И. М. 244, 257
Тоболевичъ-Федоровская М. А. 177
Тоболевичъ П. Н. 177
Тобиковъ Л. 195
Товстикъ С. К. 385
Товбинъ Я. А. 253
Толоцкій В. И. 326
Толпыго І. А. 251
Толкачевъ В. И. 303
Толкачевъ Ѳ. А. 301
Толстой А. Г. 134
Толоцкій В. Е. 328
Толочиновъ П. Ф. 346, 357
Толчинскій Г. К. 269, 277
Толчинскій С. А. 86
Томашковъ Е. С. 324
Томашевъ А. В. 127
Томашевъ С. С. 241
Томашевъ Б. С. 303
Томашовъ М. Ф. 242
Томашевичъ К. Ѳ. 11, 86, 283
Томсенъ В. А. 109
Тонкель А. И. 21, 22
Тончіевъ В. А. 110
Топчевскій Ф. І. 226
Топильскій А. В. 308
Тройго І. ксендзъ 103, 104, 105, 107
Трайнинъ Х. А. 147
Транчукъ В. Д. 287
Траубенбергъ В А. 109
Трескинъ Б. Ѳ. 283
Тржецецкій М.-В. Л. 364
Трибо А. М. 332
Трифоновъ Н. В. 33, 48
Трикшева Л. М. 221
Троицкій М. С. 308
Троцкій Н. А. 85
Троицкій М. П. 238
Трофимова М. В. 380
Трофимовъ И. 245
Трофимовъ М. Т. 373
Трофимовскій С. А. 165
Трубскій А. А. 323
Трубниковъ Н. И. 308
Трулль А. М. 39
Трусковскій П. И. 117, 138
Трусъ А. П. 335
Трусовъ А. Е. 183, 184, 185, 202, 203, 205

Для сайта BOOK-OLDS.RU

Трусевичъ А. В. 197, 273
Трусевичъ А. И. 330
Трусевичъ И. В. 351
Трусевичъ М. Ѳ. 158
Трусевичъ П. І. 196
Трусевичъ А. Г. 159
Тручевичъ Д. И. 301
Трусевичъ Г. И. 366
Трусевичъ А. І. 158
Трусевичъ Е. В. 194
Трусевичъ А. Н. 79
Трусевичъ Г. Г. 80
Тряновъ И. А. 92
Тужиковъ М. И. 311
Тузковъ Я. 193
Тукмачевъ П. П. 14, 66, 97
Тумаркинъ З. А. 382
Тумаровичъ Б. И. 244
Тухорскій М- В. 73, 107
Тутрова Ю. А. 25
Туровъ П. Н. 83
Турскій С. В. 40
Турцевичъ Н. Ѳ. 117, 122, 125, 136
Туфельдъ З. В. 121
Турчанинова С. Н. 190, 193
Турчаниновъ В. П. 164, 298
Турчаниновъ Н. П. 183, 187, 190 199, 191, 202, 203, 204, 207
Тылкинъ Б. А. 347
Тычино Г. Н. 35, 60, 114
Тышка В. Ф. 308
Тышкевичъ Д. И. 152
Тышкевичъ Д. А. 152
Тышко А. В. 38
Тышко В. В. 39
Тюнтина А. М. 178
Тюриковъ Ф. Я. 93
Тюриковъ П. А. 85
Тюфяева Н. М. 178
Тюфяевъ К. С. 142
Тюфяевъ І. Л. 161
Тюфяевъ С. П. 166
Тюшкевичъ Р. И. 328, 338, 341

Увицкій С. А. 25, 27, 72, 78, 81, 82
Угольевъ З. П. 228
Удотъ С. К. 132
Узна В. М. 73, 106, 107
Уичкинъ К. А. 346
Украинцевъ В. М. 274
Ульскій Н. М. 143
Умыроко-Запольскій А. Д. 38
Урбановичъ К. А. 133
Урецкій М. Б. 122
Урецкій М. Г. 122, 124
Уринсонъ А. З. А. 201
Уринсонъ М. З. 190
Уринсонъ Ш. З. 200
Усовъ А. П. 252
Усовъ И. И. 37
Усовъ П. А. 250
Успенскій В. Ѳ. 24, 84
Успенскій Н. И. 191, 200, 206
Устиновъ Ѳ. 195
Устиновъ И. Г. 380
Утевскій І. Л. 149
Усциновичъ М. М. 204
Утѣшинскій П. И. 84
Уфляндъ И. Н. 147
Ушинскій В. М. 165
Ушалъ И. Н. 46

Фабрикантъ Л. Д. 269, 282, 284
Фабрикантъ Х. Ш. 284
Фабристовъ Е. Л. 186
Фадѣевъ Н. А. 113
Фадѣевъ Д. Д. 288
Фалютинскій И. И. 281
Фальковскій Н. К. 286
Фарберовъ Д-Ш. І. Б. 299
Фарберовъ З. М. 313
Файкинъ Г. Г. 97
Файнъ Н. Е. 244
Файгель Я. Ф. 296
Файнгоръ Н. Н. 382
Файшмидтъ А. И. 295
Федоровъ Г. З. 110
Федоровъ Л. Ф. 144
Федоровъ М. Ф. 144
Федоровъ М. В. 198
Федоровичъ В. И. 320
Федоровичъ В. А. 270
Федоровичъ А. Ю. 338
Федельильцъ З. И. 152
Федченко Е. И. 40
Фейгинъ М. Э. 228
Фельдманъ М. Б. 120
Фенина С. В. 283, 284

Для сайта BOOK-OLDS.RU

Феодоровичъ М. П. 176
Феодоровичъ П. П. 176
Феофиловъ М. А. 48, 49
Феськовъ М. Н. 337
Фетеровскій Ѳ. Л. 179
Фибихъ Ф. Ф. 83, 104, 112, 113,
Фиглинъ И. Л. 143, 168
Филипповичъ В. 155
Филипповичъ А. Н. 381
Филипповичъ Я. И. 46
Филиповичъ Ф. Ю. 338
Филимоновъ Я. И. 265, 269
Филиппенковъ Ф. В. 315
Филонова А. В. 58, 112, 113
Финне В. В. 343, 344, 345, 349, 350, 357
Финкельштейнъ М. Г. 147
Фирсовъ Н. 53
Фиськинъ А. З. 254
Фиськинъ Л. І. 355
Фитингофъ-Шель Г .И. 139, 182
Фитингофъ-Шель-фонъ А. Р. 41
Флейперъ Х. У. 71
Фліондро И. Е. 20, 56, 109
Фліондро И. В. 20
Фогельсонъ М. Н. 95
Фонгольдъ И. Я. 167
Фонтаревъ И. А. 146
Фоминъ Н. К. 288
Фомичевъ А. Д. 38
Фостикъ П. К. 182, 320
Фрадкинъ Д. Е. 229
Фреймаркъ В. Г. 329
Фреймаркъ Г. И. 117, 138
Фрейвертъ Ш. М. 384
Фрейсманъ В. И. 270
Фрейдлингъ З. Н. 175
Фреймаркъ В. Г. 328, 338, 340, 341
Фридкинъ А. Р. 299
Фридландъ З.-Б. І. 67
Фридландъ Ш. А. 70
Фридманъ П. М. 97
Фридманъ Е. С. 149, 170, 176
Фридманъ Л. А. 327
Фрикъ Ф. Э. 146
Фролова Л. Е. 386
Фроловъ П. 246
Фромгольдтъ К. В. 216, 225, 228, 234
Фрумкинъ С. М. 230, 242, 245, 250, 255, 257
Фрумкинъ Л. Г. 229
Фрумкинъ Ш. М. 242
Фрумкинъ М. Д. 253
Фрумина М. Н. 169
Фрудкинъ Ю. Х. 278
Фуровичъ И. Ф. 57, 62, 64
Фурсевъ А. Л. 143
Фугалевичъ Л. В. 39

Хаберскій В. В. 38
Хавкинъ Л. Э. 382
Хавкинъ Д. Х. 134
Хазановъ Х. С. 229
Хазановъ О-Х. С. 215
Хазановъ Л. В. 253
Хазановъ Л. А. 229
Хазановъ Л. Е. 229
Хайкинъ Б. А. 313
Хайкинъ Г. Л. 313
Хайкинъ С. Б. 95
Хайковъ В. 158
Хаинъ З. Х. 284 и 286
Хаинъ І. Я. 94
Хаинъ Р. Х. 278
Хаинъ Я. С. 67
Хаинсонъ Я. В. 264
Халецкій Е. В. 202
Халецкая А. С. 386
Ханевскій А. И. 381
Ханевскій И. И. 355
Хамецкій М. В. 13
Ханинъ Ц. Г. 147
Харкевичъ Д. Ф. 46, 66
Харкевичъ В. 194
Харкевичъ С. Г. 74
Харкевичъ Е. Д. 204
Харкевичъ М. Д. 40
Харланъ Г. М. 147
Харченко П. С. 149, 181
Хасинъ С. А. 229
Хазинъ Я. Х. 134
Хаськинъ З. В. 266
Хаськинъ Е. М. 213
Хаскинъ И. Е. 230
Хатиноверъ С. Л: 326, 327
Хацкевичъ В. Ф. 41, 149
Хвиливицкій І. Г. 267, 268, 284
Хейнкинъ В. А. 192
Хеймецъ Л. Х. 299

Для сайта BOOK-OLDS.RU

Хейфецъ М. Б. 266
Хейфецъ М. К. 295
Хейфецъ А. В. 338
Хейфецъ І. Б. 148
Хенехъ Х. Ш. 190, 200
Хентовъ Г. Н. 268
Хесинъ М. А. 242
Хижинскій Г. Ф. 235, 253
Хижинскій Г. Ѳ. 240
Хижинскій И. К. 238, 251, 255
Хитрикъ И. 339
Хлѣбниковъ В. И. 184, 185, 187, 203, 295, 298
Хлюстинъ Н. Д. 266, 280
Хмѣлевская А. 155
Ховратовичъ Л. А. 92, 204
Ходалевичъ Н. И. 107
Ходкевичъ В. П. 248
Ходкевичъ А. П. 296
Ходкевичъ К. Н. 135
Ходолевичъ А. И. 266, 277
Ходоновичъ Е. 156
Ходоновичъ М. О. 303
Ходановичъ Н. А. 91
Ходосовъ В. Е. 66
Ходоско И. П. 203
Ходоско А. 126
Ходоско М. Г. 148
Ходоско М. 387
Ходоско В. И. 325
Ходоско Ф. С. 18, 118, 137
Ходыко Н. Г. 181
Хозановъ А. Г. 124
Хозеровъ Г. А. 92
Хозеровъ И. А. 28, 59, 62, 65
Холевинскій М. І. 248
Холево М. И. 149
Холецкій Е. В. 281
Холодило Н. П. 48
Холодило И. В. 96
Холобесъ Ѳ. Т. 272
Холомянскій М. Е. 190, 200
Холмогоровъ В. М. 283
Холопцевъ А. А. 37
Холостовъ Ф. П. 189
Хоменко Т. С. 324
Хоментовская В. В. 287
Хоментовскій Ѳ. Я. 17, 22, 42, 100, 260, 279, 281, 287
Хоментовскій А. Я. 88
Хомяковъ А. Г. 144
Хомяковъ А. С. 127
Хондого В. Г. 148
Хондого М. Г. 46
Хопанцовъ Ѳ. И. 311
Хорошкевичъ С. Т. 222, 336
Хорошкевичъ М. Т. 220
Хорошуновъ М. В. 222
Хорошкѣева В. В. 360
Хорченко П. С. 177
Хорцевъ И. Н. 15, 24, 25, 56, 69, 104, 115
Хоцкій О. В. 347
Храмякъ А. 387
Храмцовъ Н. 373
Хрипачъ К. И. 44, 92
Христинъ Г. 157
Хромцовъ Н. В. 376
Хроменковъ Д. 156
Хрулевичъ А. 282, 285
Хрулевичъ А. В. 283
Хрулинскій-Бурбо И. А. 349, 355
Хрулькевичъ М. 157
Хрусталева Е. Е. 341
Хруцкій А. С. 347
Хруцкій П. 277
Хруцкій П. П. 271, 283, 285
Хрущовъ І. И. 41, 298, 316, 331
Худолинская Р. Я. 176
Хурсовичъ І. Г. 263
Хурсовичъ О. Г. 285
Хенькинъ Л. Я. 381
Хилевскій В. В. 167

Царевъ Ѳ. М. 240
Царенковъ С. П. 356
Цакуль М. Х. 169
Цакуль М. ксендзъ 162
Цвайгъ В. Ш. 168
Цвѣтовъ А. Н. 277
Цвѣткова А. А. 385
Цвѣтковъ Д. М. 369
Цвѣтковъ В. С. 203, 282, 340
Цвѣтковъ О. 245
Цвѣтковъ М. В. 28
Цейтлинъ М. Я. 297
Цейтлинъ Л. Г. 369
Цейтлинъ Г. М. 339

Для сайта BOOK-OLDS.RU

Цейтлинъ Я. І. 149, 167
Цейтлинъ М. І. 190, 200
Цейтлинъ Ѳ. М. 213, 228
Цекертъ Д. 285
Цекертъ Н. Д. 19, 261
Цекертъ Г. Д. 18, 185, 205
Цемахманъ Х. С. 96
Цемехманъ И. Х. 285
Цераскій П. М. 324
Цесликъ Д. И. 297
Цетлинъ Е. В. 47, 67, 95
Цетлинъ В. М. 97
Цетельманъ А. Р. 110
Цибулькинъ М. К. 374
Цибулькинъ А. Т. 190, 191, 204
Цивинъ С. А. 124
Цивинскій М. Ф. 69, 115
Циглеръ-фонъ О. Н. 174
Циглеръ-фонъ Г. П. 184 205
Цимаховичъ В. И. 299, 301, 373
Цирульниковъ И. Л. 124, 134
Цирульниковъ Е. Н. 134
Цитовичъ С. В. 318
Цитовичъ Ѳ. П. 75
Цитовичъ С. Е. 197
Цитовичъ В. П. 212
Цитовичъ В. И. 372
Цитовичъ І. В. 383
Цитовичъ Ф. П. 248
Цитовичъ П. Е. 79
Цитовичъ Е. П. 77
Цитовичъ К. В. 121
Цитовичъ Е. 157
Цитовичъ Ѳ. Е. 129
Цитовичъ Г. А. 33
Цитовичъ Л. 246
Цитовичъ П. Ф. 211
Цитовичъ І. Е. 307
Цитовичъ Ѳ. Г. 307
Цитовичъ В. І. 334
Цитовичъ Е. И. 276
Цитовичъ Д. В. 217
Цитовичъ К. 361
Цитовичъ П. Ѳ. 159
Цитовичъ С. Ѳ. 330
Цитовичъ Г. П. 248
Цитовичъ А. П. 385, 387
Цитовичъ В. В. 305
Цитовичъ В. А. 305, 385
Цитовичъ Е. В. 252, 301
Цитовичъ Ѳ. свящ. 217, 222
Цитовичъ А. І. 376
Цитовичъ Н. 373, 377
Цитовичъ А. 352, 353, 354, 372
Цихокина Б. Б. 243
Цодиковъ Б. А. 166
Цудиковъ К. Ѳ. 226
Цукановъ П. Я. 27
Цукеръ М. И. 151
Цукерманъ Н. Б. 296, 299
Цукерманъ Г. М. 94
Цукерманъ З. І. 201
Цунфтъ К. В. 55
Цурковъ М. В. 222
Цѣневъ В. І. 231
Цѣхановичъ А. А. 145, 172, 147, 150
Цѣхановичъ М. А. 146
Цѣхановичъ І. М. 141
Цѣхановецкій С. В. 208, 231, 233
Цѣхановецкій П. В. 18, 41, 210, 213
Цѣханскій М. Ф. 263, 265, 267, 278
Цѣханскій М. А. 33
Цѣцохо А. К. 366, 384
Цѣцохо Н. Н. 368
Цыбуковъ Г. И. 295
Цыбульскій П. С. 347
Цывинъ Н. З. 229
Цывинскій П. В. 38
Цывинскій М. Ѳ. 57
Цывинскій М. Ф. 60, 61, 62
Цыганковъ К. М. 345
Цыкуненко Г. В. 127
Цырилинскій А. Н. 267
Цытовичъ А. В. 380
Цытовичъ А. 374
Цюндзевицкій М. А. 276, 280

Чаманскій І. Л. 154
Чамовъ Т. Г. 162
Чанцевъ Л. М. 36
Чандеръ Я. И. 274
Чаплинская В. И. 262
Чарнецкій Н. М. 300
Чаусовъ П. В. 132
Чачковскій С. К. 173, 176
Чачковъ Л. Н. 18, 111, 183, 185, 201 и 202
Чебучева М. А. 59, 106

Для сайта BOOK-OLDS.RU

Чеботкевичъ Н. Д. 159
Чемодановъ Д. И. 59, 105
Чемизгина М. монахиня 25
Чеплевскій И. Л. 87
Чепелевъ А. Г. 123
Чепелкинъ А. Н. 252
Черкасова Е. М. 386
Черкасовъ В. З. 160
Черкасовъ Н. П. 26
Черепановъ К. К. 320
Череповицкій А.-К. В. 90
Череповичъ В. А. 334
Череповичъ А. Е. 163
Череповичъ Я. Т. 187
Чернякова Е. 157
Черниковъ Н. Е. 123
Черниковъ К. К. 185
Черниковъ Н. А. 122
Черняковъ Ф. И. 270
Чернякъ М. Ш. 240
Чернякъ Я. М. 215
Чернякъ Л. Б. 240
Чернякъ Г. С. 229
Чернякъ М. В. 254
Чернякъ П. В. 48, 53
Чернякъ С. З. 254
Чернявскій А. И. 288
Чернявскій П. В. 227
Чернявскій А. Г. 51
Чернявскій Д. 122
Чернявскій Д. С. 128
Чернявскій И. Г. 127
Черноскій В. И. 132
Черненко Х. І. 134
Черненко А. М. 287
Черневскій И. І. 51
Черневскій И. О. 54
Черинъ А. А. 325
Черинъ Е-Б. М. 370
Чернина-Коткина Г. Л. 286
Чернашчева Ѳ. 245
Чернышевъ А. З. 143
Чернышевъ И. И 84
Чернышева-Кругликова 169
Чернышевъ-Кругликовъ И. И. 318
Чернышевъ-Безобразовъ А. Ѳ. 298
Чернобаевъ Я. 386
Черноусовъ С. Ѳ. 160
Черноусовъ Т. В. 144
Черногубовъ К. А. 15
Четыркинъ Л. С. 197
Четыркинъ Я. П. 29
Четыркинъ А. С. 28
Четыркинъ Н. Н. 72, 105
Четыркинъ С. С. 352, 353 и 354
Четыркинъ Г. И. 239, 366
Четыркинъ М. С. 249
Чехъ И. 333
Чеховъ В. К. 33
Чеховскій Ѳ. 194
Чеховскій А. И. 19, 345
Чеховичъ И. В. 85
Чигиръ В. М. 29
Чижъ Ѳ. К. 220, 375
Чижикъ И. К. 89
Чижикъ М. Д. 262
Чижикъ Д. Я. 231, 255, 366 и 383
Чикидовскій В. С. 35
Чирковъ А. И 166
Чесскій А. Н. 160
Чистилинъ Д. К. 72, 81
Чистяковъ А. М. 73, 114
Чистяковъ Д. П. 197
Чистяковъ П. свящ. 334
Чичиро-Козловъ К. А. 50
Чичирко М. П. 96
Чичкинъ К. А. 345
Чмелевъ А. Е. 91
Чоловская В. К. 112
Чоловская М. К. 74, 107, 113
Чоловская А. А. 194
Чоловскій С. Ю. 209, 215, 225, 228
Чоловскій М. К. 23
Чоловскій А. П. 60, 92
Чоловскій И. 351, 352
Чоловскій В. І. 354
Чоловскій І. І. 354, 356
Чоловскій С. І. 217
Чубуковъ А. 353
Чуванько О. И. 312
Чудовская А. Г. 221
Чудовичъ М. Н. 336
Чудовичъ П. Н. 334
Чудовичъ С. П. 330
Чудовичъ А. П. 331
Чудовичъ Н. П. 26
Чудовичъ А. М. 222

Для сайта BOOK-OLDS.RU

Чудовичъ І. М. 273
Чудовичъ І. П. 129
Чудовичъ Н. М. 77
Чудовичъ М. 193
Чудовичъ В. И. 264
Чукаевъ В. Е. 269
Чулкевичъ Ѳ. И. 196
Чулкевичъ В. Ѳ. 306
Чулкевичъ П. свящ. 242, 256
Чулкевичъ П. Ѳ. 247
Чулкевичъ А Ѳ. 303
Чулковъ В. П. 161
Чулицкій А. П. 160
Чулимковъ И. Г. 86
Чумарикова В. И. 67
Чумарикова В. И. 24,67
Чумариковъ Н. І. 41, 59, 63, 110
Чумаковъ Ѳ. А. 223
Чумаковъ П. С. 365
Чурабо К. В. 148
Чурносовъ Е. Я. 181
Чураевъ М. Н. 317
Чухрѣй І. А. 86
Чучинъ В. В. 346

Шаблевичъ Ф. П. 84
Шаблевичъ В. П. 38
Шабловскій А. М. 122
Шабловскій Н. П. 148
Шабловскій В. М. 281, 254
Шабловскій Д. М. 279
Шабуніо Ф. В. 335
Шабуніо І. 352
Шабуніо І. В. 353
Шабуніо А. В. 273
Шабшинъ И. У. 200
Шабшинъ У. З. 200
Шабуневскій С. Д. 172
Шабуро Н. Т. 331
Шавельскій А. Я. 144
Шавельскій С. Н. 126
Шавельскій Е. Н. 306
Шавкунова М. А. 193
Шавкуновъ А. Т. 193
Шавинъ Е. Ѳ. 307
Шавцовъ В. А. 247
Шагинъ А. С. 190
Шагалъ А. М. 370
Шайдакъ А. Д. 295

Шайтуровъ С. А. 360
Шакинко Т. Г. 274
Шалунъ Н. М. 190, 201
Шалыто М. Л. 201
Шалимовъ Г. С. 379
Шалыгинъ Р. М. 210, 217, 211, 232 228, 212
Шалонина Н. А. 174
Шалонинъ А. Б. 173, 174
Шаля И. Ф. 137
Шаля И. Ѳ. 362, 388
Шамъ С. А. 332
Шамовскій А. В. 90
Шапиро М. В. 240
Шапиро А. Н. 278
Шапиро Д. И. 378
Шапиро Н. Я. 370
Шапиро Л. М. 212
Шапиро Б. Д. 254
Шапиро М. Г. 228
Шапиро Я. Ю. 154
Шапиро Г. М. 154
Шапиро Х. Е. 152
Шапиро А. Х. 201
Шапиро Л. А. 347
Шапиро М. И. 325
Шаполовъ І. 386
Шаперко Я. Г. 150
Шапоровъ Я. С. 182
Шарай М. Ф. 262
Шарай С. Н. 52
Шарый Я. К. 111, 362
Шарловскій А. А. 19, 345, 361
Шарапинскій В. М. 80
Шараповъ П. В. 14
Шарковъ И. В. 355
Шатковскій П. Я. 251
Шатковскій П. А. 238, 250
Шаталовъ Е. М. 40
Шатовскій С. 332
Шафранская Н. Г. 331
Шафранская А. И. 341
Шафранскій П. С. 180
Шафранскій Т. А. 277, 338
Шафранскій А. А. 129
Шафранскій Д. А. 269, 276
Шафранскій Ѳ. С. 287
Шафранскій П. И. 259, 278, 282
Шафранскій Н. П. 90

Для сайта BOOK-OLDS.RU

Шафранскій Т. І. 376
Шафранскій С. А. 92
Шафранскій В. П. 39
Шафрановская М. Г. 109
Шафрановская Е. 156
Шафрановская К. А. 126
Шафрановская Л. 156, 194
Шафрановскій М. 330, 341
Шафрановскій С. С. 159
Шафрановскій Л. И. 271
Шафрановскій В. А. 160
Шафрановскій Ѳ. П. 161
Шафрановскій А. Н. 35, 101, 103
Шафрановскій В. И. 330
Шафрановскій С. Ѳ. 335
Шафрановскій К. Ѳ. 335
Шафрановскій М. С. 333
Шафрановскій Н. В. 377
Шафрановскій Л. К. 305, 318
Шафрановскій Н. А. 78
Шафрановскій П. В. 161
Шафрановскій А. С. 160
Шафрановскій Е. А. 155, 174, 177, 298, 311
Шафрановскій Н. С. 352, 353
Шафрановскій К. А. 197
Шафрановскій С. І. 197
Шафранъ Х. М. 228
Шаховъ Б. К. 374
Шаховскій А. И. 181
Шаходынецъ С. А. 333
Шацовъ Е. Е. 149, 147
Шашко А. Ѳ. 374
Шашалевичъ Д. Ѳ. 323
Швандтъ Э. А. 166
Шварцманъ Е. Г. 176
Швагеръ-Леттецкая В. Н. 106
Щведовъ П. Д. 151
Шведовъ И. Т. 274
Шведовъ Т. Л. 286
Швейбаковская К. А. 283
Шебеко Л. А. 80
Шебеко А. М. 147
Шебеко А. А. 176
Шебеко І. А. 159
Шебеко М. М. 304
Шебеко К. К. 40
Шебановъ И. И. 96
Шебунинъ К. М. 274
Шебяковскій А. П. 148
Шевандо Д. И. 106
Шевандо Л. И. 378
Шевандо Т. Ѳ. 375
Шевелева М. С. 169
Шевелева Р. С. 215
Шевелевъ С. А. 191
Шевелевъ Л.-А. Ш. 254
Шевелевъ В. І. 36, 65
Шевякова Д. В. 337, 342
Шевцовъ Ф. Т. 11
Шегалъ Б. Я. 134
Шейко К. М. 371
Шейнинъ А. Ш. 355
Шейтельманъ Ш. И. 327
Шейдакъ А. Д. 312
Шелепинъ П. Ф. 151, 158
Шелепинъ Л. 351, 352
Шелепинъ Н. А. 272
Шелепинъ Н. І. 74, 105, 106
Шелюто А. И. 75
Шелютто Ѳ. Ѳ. 336
Шелютто М. И. 209, 210, 212, 215, 216, 225 228
Шелюто Г. Н. 249
Шелюто-Веревкинъ А. Д. 16, 116
Шелютто-Веревкинъ В. Т. 306
Шелдуковъ П. И. 142
Шелдуковъ В. П. 141
Шельцинъ А. С. 286
Шендзиковскій І. А. 139, 171
Шенфельдтъ П. С. 176
Шепель П. П. 140, 182
Шепскій А. Ю. 170
Шепенковъ В. И. 305
Шершневъ О. М. 180
Шершневъ С. Г. 379
Шершневъ А. Л. 379
Шеркевичъ М. Е. 232
Шерманъ А. М. 297
Шестаковъ Я. И. 386
Шестаковъ И. П. 385
Шестаковъ А. Д. 222
Шестаковъ С. П. 14, 66, 97
Шестаковъ А. Я. 103
Шестакъ Д. Л. 262
Шефтеръ А. Х. 286
Шешуковъ М. И. 60, 104
Шидловская Л. В. 342

Для сайта BOOK-OLDS.RU

Шидловскій Г. С. 333
Шидловскій С. А. 8, 17, 24, 42, 60, 114, 321, 340, 342
Шидловскій М. Л. 332
Шикъ М. М. 348, 349
Шикъ Л. И. 58
Шикъ А. А. 57
Шикъ Ю. М. 357
Шикаръ Я. Д. 149
Шикеръ Я. Д. 167
Шилко О. Г. 347
Шиловъ М. свящ. 160
Шилина А. В. 375
Шимкевичъ Н. П. 186
Шимкевичъ П. прот. 192
Шимкевичъ П. А. 195, 204
Шимковичъ С. Ѳ. 197
Шимковичъ І. В. 197
Шимковичъ И. А. 173, 174
Шимковичъ А. Д. 141
Шимковичъ К. Д. 112
Шимковичъ П. В. 273
Шимковичъ Н. І. 218
Шиманскій А. А. 17 33, 103, 293
Шимановскій Ѳ. И. 300, 317
Шимановскій В. И. 210
Шимановскій Г. Ф. 213
Шинкевичъ П. 351
Шинкаревъ Г. А 247
Шипиковъ В. 352
Ширко С. О. 40
Ширяевъ Н. Я. 84
Шитьковскій М. С. 19, 32, 37, 323
Шифринъ С. С. 70
Шифринъ Н. С. 381
Шишаевъ Л. Ф. 258
Шишанова Н. И. 77
Шкарубскій А. В. 361
Шкловцовъ М. Д. 126
Школьникова А. Е. 169
Шкредовъ П. М. 186
Шкрабъ Л. В. 312
Шкробовъ А. Е. 380
Шкуратовъ Г. А. 171
Щкуратовъ С. И. 375
Шлесбергъ Н. Г. 268
Шлеменковъ М. П. 303
Шмитъ М. Н. 338
Шлосбергъ Е. І. 299
Шлосбергъ И. А. 313
Шлопакъ М. Г. 144
Шляхтеръ Н. Б. 257
Шмелевъ Ф. Ѳ. 276
Шмерлингъ Л. М. 47
Шмидтъ В. И. 23
Шмуглинъ Ш.-И. Л. 168
Шнеерсонъ В. Д. 242, 253
Шнеерсонъ Б. 3, 297, 313
Шнейдманъ С. З. 143
Шнейдеръ А. И. 70
Шнирельманъ Г. Х. 176
Шнурманъ А. Р. 360
Шолковскій А. А. 102
Шомеръ Р. А. 206
Шостаковскій М. И. 109
Шостакъ И. Н. 206, 258, 362
Шофманъ Х. Б. 386
Шпакъ Г. Л. 96
Шпаковъ И. М. 247
Шпаковская М. 157
Шпаковская В. 155
Шпаковскій И. П. 103
Шпаковскій А. И. 215
Шпаковскій И. И. 236
Шпецкій И. Г. 92
Шпунтъ М. Р. 327
Шрубовъ Ѳ. Я. 314
Штейнеръ И. І. 124
Штейнеръ И. І. 134
Штейнеръ І. З. 123, 125
Штермеръ К. Ф. 66, 83
Штейнбергъ В. И. 88
Штольце Э. И. 38
Штраухъ Ф. А. 170, 173
Штромбергъ О. І. 317, 318
Шубоцеровъ Н. Н. 127
Шубодеровъ К. С. 194
Шубъ Х. З. 299
Шульманъ Б. С. 94
Шульманъ А. З. 52
Шульманъ И. Г. 53, 67, 97, 104
Шульманъ М. Е. 61
Шульманъ И. М. 338
Шульманъ З. Г. 327
Шульковскій І. О. 283, 284, 286
Шульковскій І. А. 278
Шульцъ А. А. 309
Шулюповъ С. А. 167

Для сайта BOOK-OLDS.RU

Шуликовъ И. Е. 104
Шумскій С. Г. 183
Шумейко А. Ю. 173
Шумовъ М. 157
Шумиловскій А. А. 37
Шундриковъ П. А. 309
Шупликовъ П. 246
Шуръ Я. И. 278
Шуръ И. Б. 264
Шутилло П. С. 173
Шутова Х. М. 303

Щавкуновъ А І. 386
Щацъ-Канторъ И. М. 284
Щадроновъ В. 387
Щелловъ В. П. 309
Щегловитовъ М. 361
Щекутевъ С. Я. 167
Щекотуровъ А. А. 148
Щемелевъ И. И. 345
Щемелевъ К. П. 356
Щербаковичъ П. Н. 150
Щербаковъ Г. 352
Щербинскій П. Ф. 56
Щербинскій В. Ф. 49, 69, 114, 115
Щербо Д. І. 223
Щербо В. Н. 210
Щербо Ф. Г. 140
Щербо М. 385
Щербо-Равичъ И. М. 16
Щербова Н. 352
Щербовъ В. Г. 351, 354
Щербовъ В. прот. 345, 351
Щербовъ І. Ѳ. 377
Щербовъ Н. Г. 272
Щербовъ М. Я. 36
Щербовъ З. 352
Щербовъ П. Г. 387
Щетинина Н. 332
Щершенъ В. Т. 297, 297
Щитникова С. А. 215
Щитникова М. В. 252
Щитниковъ В. Ѳ. 225
Щукина А. Д. 304
Щукинъ Г. Н. 292

Эбинъ Б. И. 58
Эберлинъ О. М. 30, 47
Эйделькиндъ Ш. М. 258
Эйдинова П. М. 284
Эйтингофъ Ф. И. 64
Эленбогенъ Х-М. О. 112
Элькинъ Х. И. 214
Элькинъ М. С. 369
Эльяшева Ф. И. 176
Эльяшевъ М. А. 173, 175
Эмме К. В. 119, 122, 138
Эйгельгардтъ А. А. 235, 240
Энгельгардъ Б. А. 18, 237
Энгельгардтъ П. А. 235, 253, 255, 258
Энтинъ Л. Л. 152
Эпельманъ З. Х. 54
Эпштейнъ Н. Я. 168
Эпштейнъ Л. С. 280
Эпштейнъ З. А. 152
Эпштейнъ Я. А. 168
Эпштейнъ С. М. 95
Эпштейнъ А. В. 166
Эпштейнъ И. З. 347
Эркинъ Д. Л. 257
Эркинъ Д. Е. 243
Эрманъ М. Я. 244
Эрманъ Х. И. 240
Эрминъ М. Я. 244
Эстринъ Н. А. 200
Эстринъ М. Е. 366
Эстринъ Г. Л. 230
Эстринъ Н. З. 313
Эськинъ И. Г. 212, 229
Эськинъ Х-Г. И. 224, 229
Эськинъ Л. М. 369
Эськинъ Г. С. 215
Эськинъ И. Х. 215
Эськинъ А. С. 325
Эськинъ А. Л. 369, 382
Этингеръ С. І. 177
Этингеръ Х. С. 176
Эттингера И. С. 99
Этриха И. І. 279
Этьенъ А. Ю. 256, 257
Эфросъ Ю. Д. 348, 349
Эфротъ М. А. 152

Юденичъ І. І. 307
Юденичъ А. 374
Юденичъ С. В. 256
Юденичъ В. Ѳ. 317
Юденичъ А. І. 375

Для сайта BOOK-OLDS.RU

Юденичъ П. В. 351
Юденичъ А. 387
Юдкинъ Б. С. 168
Юдовичъ Ш-Я Н. 230
Юдовичъ Е. М. 230
Юнкевичъ Н. П. 52
Юревичъ Я. Н. 28, 48
Юревичъ Я. О. 87
Юревичъ Г. Н. 96
Юревичъ З. 246
Юркевичъ Т. 245
Юркевичъ П. В. 359
Юркевичъ Н. П. 359
Юркевичъ П. В. 353
Юркевичъ Н. А. 107, 109
Юрковъ П. А. 302
Юрьева З. К. 283
Юрьевъ В. В. 277
Юрьевичъ Д. П. 376
Юрьевичъ М. Г. 387
Юрьевичъ П. Г. 304
Юрьевичъ Д. Г. 128
Юстовъ И. Л. 182, 295, 300, 314, 320
Юхневичъ Н. Я. 150

Яблонскій В. Х. 20
Яблошевскій И. К. 241
Яворовская Н. Д. 106, 109
Яворовскій Й. В. 83
Язвинскій Г. Г. 237
Язевъ А. Ф. 331
Якименко О. Т. 193
Якименко А. Т. 272
Яковенко Е. Л. 58
Яковенко П. Е. 128
Яковенко М. Г. 15, 24, 25, 56, 115
Якимова В. Е. 127
Якимовъ Ѳ. Г. 198
Якимовъ И. Е. 129
Яковлевъ В. Ф. 328
Яковлевъ П. 194
Яковлевъ Л. В. 300, 320
Яковлевъ Д. Я. 163, 178
Якубовскій Ѳ. К. 31, 62
Якубовскій Г. И. 237
Якубсонъ Г. С. 286
Якубсонъ Д. Б. 275
Якубсонъ І. С. 58
Якубякъ І. И. 361

Якушевичъ П. М. 365
Якушевская Н. М. 77
Якушевскій А. В. 248
Якушовъ И. К. 151
Ямковенко П. И. 40
Яндовскій М. А. 336
Яникъ С. І. 169
Яникъ Э. Ф. 99
Янкевичъ І. 336
Янковская А. И. 132
Янковскій И. И. 163
Янковскій П. П. 84
Яновъ И. П. 275
Яновъ А. П. 311
Яновичъ В. М. 376
Яновичъ К. М. 306
Яновичъ В. 371
Яновскій Я. И 239, 240
Яновская Е 156
Яночкинъ Т. 156
Янсонъ К. К. 274
Януковичъ Т. 130
Янушевичъ Д. Ф. 248
Янушевъ Г. К. 249
Янчевская М. А. 24
Янчевская Е. П. 132
Янчевскій П. С. 120, 136
Янчевскій В. І. 36
Янчевскій И. В. 32
Яранцовъ Н. И. 132 226
Яржембицкій М. И. 297
Яроцкій-Бубель К. Н. 163
Яроцкій-Бубель Н. Д. 345, 346, 347, 355, 357, 359
Ярошевскій К. Я. 170, 176, 181
Ярошевскій В. П. 18, 118
Ярмоликъ И. И. 207
Ясенковъ С. Т. 302
Ясинскій 280
Яскевичъ І. И. 202
Яскевичъ Г. И. 100, 202, 281
Якубенковъ П. М. 218
Яскульская К. Э. 150
Ясманъ Г. А. 213, 229
Яснопольскій Н. П. 36
Ясный Н. С. 332
Ястржембскій Ч. К. 345, 346, 350, 359
Ястржембскій Е. И. 328, 330, 337, 341

Для сайта BOOK-OLDS.RU

Яскинъ С. А. 381
Ятковскій И. С. 324
Яхнинъ Ш. М. 382
Ячейко А. 149, 162, 174
Яцковскій И. И. 348, 359
Яцутинъ Н. П. 48
Яштольдъ-Говорко І. М. 266
Яштольдъ-Говорко О. М. 268

Ѳагловская М. Н. 372
Ѳедотовъ Ѳ. Е. 214
Ѳедоровъ А. А. 148
Ѳедоровъ Н. Ѳ. 173, 174, 181
Ѳедоровъ М. В. 200
Ѳедоровичъ А. І. 80
Ѳедоровичъ П. В. 304
Ѳедосенковъ М. 246
Ѳедчинко И. 245
Ѳокинъ В. В. 287
Ѳомиченко И. Ф. 29, 102
Ѳомиченко И. И. 87
Ѳомиченко И. Ѳ. 48
Ѳоминъ В. 246
Ѳоминъ Р. Е. 294
Ѳоминъ І. П. 304
Ѳоминъ Ѳ. А. 365
Ѳеодосій іеромонахъ 25
Ѳеодорова А. И. 126
Ѳеодоровъ А. 218
Ѳеодоровъ И. С. 220

II

КАЛЕНДАРНЫЯ СВѢДѢНІЯ

Для сайта BOOK-OLDS.RU

II.

КАЛЕНДАРНЫЯ СВѢДѢНІЯ.

Для сайта BOOK-OLDS.RU

Для сайта BOOK-OLDS.RU

ТАБЕЛЬ-КАЛЕНДАРЬ

на 1910 годъ.

ДНИ.	ЯНВАРЬ.					ФЕВРАЛЬ.					МАРТЪ.				
Воскресенье. . .	3	10	17	24	31	7	14	21	28		7	14	21	28	
Понедѣльникъ . .	4	11	18	25		1	8	15	22		1	8	15	22	29
Вторникъ . . .	5	12	19	26		2	9	16	23		2	9	16	23	30
Среда	6	13	20	27		3	10	17	24		3	10	17	24	31
Четвергъ	7	14	21	28		4	11	18	25		4	11	18	25	
Пятница	1	8	15	22	29	5	12	19	26		5	12	19	26	
Суббота	2	9	16	23	30	6	13	20	27		6	13	20	27	

ДНИ.	АПРѢЛЬ.					МАЙ.					ІЮНЬ.				
Воскресенье . . .		4	11	18	25		2	9	16	23	30		6	13	20	27
Понедѣльникъ . .		5	12	19	26		3	10	17	24	31		7	14	21	28
Вторникъ . . .		6	13	20	27		4	11	18	25		1	8	15	22	29
Среда		7	14	21	28		5	12	19	26		2	9	16	23	30
Четвергъ	1	8	15	22	29		6	13	20	27		3	10	17	24	
Пятница	2	9	16	23	30		7	14	21	28		4	11	18	25	
Суббота	3	10	17	24		1	8	15	22	29		5	12	19	26	

ДНИ.	ІЮЛЬ.					АВГУСТЪ.					СЕНТЯБРЬ.				
Воскресенье . . .		4	11	18	25	1	8	15	22	29		5	12	19	26
Понедѣльникъ . .		5	12	19	26	2	9	16	23	30		6	13	20	27
Вторникъ		6	13	20	27	3	10	17	24	31		7	14	21	28
Среда		7	14	21	28	4	11	18	25		1	8	15	22	29
Четвергъ	1	8	15	22	29	5	12	19	26		2	9	16	23	30
Пятница	2	9	16	23	30	6	13	20	27		3	10	17	24	
Суббота	3	10	17	24	31	7	14	21	28		4	11	18	25	

ДНИ.	ОКТЯБРЬ.					НОЯБРЬ.					ДЕКАБРЬ.				
Воскресенье . . .		3	10	17	24	31	7	14	21	28		5	12	19	26
Понедѣльникъ . .		4	11	18	25	1	8	15	22	29		6	13	20	27
Вторникъ		5	12	19	26	2	9	16	23	30		7	14	21	28
Среда		6	13	20	27	3	10	17	24		1	8	15	22	29
Четвергъ		7	14	21	28	4	11	18	25		2	9	16	23	30
Пятница	1	8	15	22	29	5	12	19	26		3	10	17	24	31
Суббота	2	9	16	23	30	6	13	20	27		4	11	18	25	

Числа, напечатанныя жирнымъ шрифтомъ—праздники и неприсутственные дни.

Для сайта BOOK-OLDS.RU

НЕПРИСУТСТВЕННЫЕ ДНИ.

Января 1 Новый годъ (Пятница).
„ 6 Богоявленіе (Среда).
Февраля 2 Срѣтеніе Господне (вторникъ).
„ 26—27 Масляница (пятница и суббота).
Марта 25 Благовѣщеніе (Четвергъ).
Апрѣля 11 Входъ Господ. въ Іерусал. (воскр.).
„ 15—17 Четв., Пятн. и Субб. Страстной Седмицы.
„ 18—24 Недѣля Св. Пасхи.
„ 23 Тезоименитство Ея Императорскаго Величества Государыни Императрицы АЛЕКСАНДРЫ ѲЕОДОРОВНЫ (Пятн.).
Мая 6 Рожденіе Его Императорскаго Величества Государя Императора НИКОЛАЯ АЛЕКСАНДРОВИЧА (Четв.).
„ 9 День Святителя Николая Чудотворца (Воскр.).
„ 14 Священное Коронованіе Ихъ Императорскихъ Величествъ Государя Императора и Государыни Императрицы (пятн.).
„ 25 Рожденіе Ея Императорскаго Величества Государыни Императрицы АЛЕКСАНДРЫ ѲЕОДОРОВНЫ (Втор.).
„ 27 Вознесеніе Господне (Четв.).
Іюнь 6, 7 День Св. Троицы (Воскр.). День Св. Духа (Пон.).
„ 29 Св. Ап. Петра и Павла (втор.).
Іюль 22 Тезоименитство Ея Императорскаго Величества МАРІИ ѲЕОДОРОВНЫ (Четв.).
„ 30 Рожденіе Его Императорскаго Высочества Наслѣдника Цесаревича и Великаго Князя АЛЕКСѢЯ НИКОЛАЕВИЧА (Пят.).
Августъ 6 Преображеніе Господне (Пят.).
„ 15 Успеніе Пр. Богородицы (Воскр.).
„ 29 Усѣкновеніе главы Св. Іоанна Предтечи (Воскр.).
„ 30 Св. Благовѣрнаго Велик. Князя Александра Невскаго (Понед.).
Сентябрь 8 Рождество Пр. Богородицы (Среда).
„ 14 Воздвиженіе Креста Господня (Втор.).
„ 26 Св. Ап. Іоанна Богослова (Воскр.).
Октябрь 1 Покровъ Пр. Богородицы (Пят.).
„ 5 Тезоименитство Его Императорскаго Высочества Наслѣдника Цесаревича и Вел. Князя АЛЕКСѢЯ НИКОЛАЕВИЧА (Вт.).
„ 21 Восшествіе на Престолъ Его Императорскаго Величества ГОСУДАРЯ ИМПЕРАТОРА (Чет.).
„ 22 Казанской Иконы Божіей Матери (Пят.).
Ноябрь 14 Рожденіе Ея Императорскаго Величества Государыни Императрицы МАРІИ ѲЕОДОРОВНЫ (Воскр.).
„ 21 Введеніе во храмъ Пр. Богородицы (Воскр.).
Декабрь 6 Св. Николая Чудотворца.—Тезоименитство Его Императорскаго Величества ГОСУДАРЯ ИМПЕРАТОРА (Понед.).
„ 25—27 Рождество Христово (Суб.—Понед.).

Для сайта BOOK-OLDS.RU

МѢСЯЦЕСЛОВЪ

ПРАВОСЛАВНЫЙ.

I. ЯНВАРЬ. 31 день.

Зн. праз.	Дни нед.	Стар. ст.		Нов. ст.
			☽ 5 дн. 12 ч. 51 м. д. ☾ 20 дн. 1 ч. 57 м. д. ● 12 дн. 2 ч. 21 м. д. ● 28 дн. 3 ч. 43 м. н. по московскому времени.	
✠	П.	1	**ОБРѢЗАНІЕ ГОСПОДНЕ.**—Свят. Василія Вел., арх. кесар. м. Василія анкирск.	14
	С.	2	Сильвестра папы, м. Θеогена. п.: Сильвестра печер., Серафима саровск. ✠ св. Іуліанін лазаревск.	15
			34-я седмица по Пятидесятницѣ, съ Понедѣльника 4-го по 11-й день.	16
	В.	3	*Нед. 33-я предъ Просвѣщеніемъ.* Пр. Малахіи, м. Гордія.	17
	П.	4	Соборъ 70-ти Апостоловъ: Іакова, Марка, Луки, Клеопы, Симеона, Варнавы, Іосіи, Θаддея, Ананія, Стефана, Филиппа, Прохора, Никанора, Тимона, Пармена, Тимоѳея, Тита, Филимона, Онисима, Епафраса, Архиппа, Силы, Силуана, Крискента, Крискпа, Епенета, Андроника, Стахія, Амплія, Урвана, Наркисса, Апеллія, Аристовула, Родіона, Агава, Руфа, Асинкрита, Флегонта, Ерма, Патрова, Ермія, Лина, Гаія, Филолога, Лукія, Іасона, Сосипатра, Олимпа, Тертія, Ераста, Кварта, Евода, Онисифора, Климента, Сосѳена, Аполлоса, Тихика, Епафродита, Карпа, Кодрата, Марка, Зины, Аристарха, Пуда, Трофима, Марка, Артемы, Акилы, Фортуната, Ахаика, п. Θеоктиста. м.: Зосимы и Аѳанасія.	
	В.	5	муч.: Θеопемпта, еп. никомид. и Θеоны волхва. п: Синклитикіи, Аполлинаріи, Григорія, пр. Михея, п: Мины, Фостирія, Θеодосія углицк., арх. черниг.	18
✠	С.	6	**БОГОЯВЛЕНІЕ** (Крещеніе Господне).	19
✠	Ч.	7	Соборъ Іоанна Предтечи.	20
	П.	8	п: Георгія хоз., Емиліана исп., Домники, м: Картерія, Іуліана, Кельсія, Антонія, Анастасія, Θеофила, Елладія. мц: Василисы и Маріонниллы. п: Иліи, Григорія. св: Исидора и 72. п. Паисія углич., м. Або.	21
✠	С.	9	Свят. **Филиппа**, митр. моск. м. Поліевкта, п. Евстратія, пр. Самея, п. Петра, еп. севаст.	22
			35-я седмица по Пятидесятницѣ, съ Понедѣльника 11-го по 18-й день.	
	В.	10	*Нед. 34-я по Просвѣщеніи.* Св. Григорія, еп., п: **Павла** комел., Дометіана, Маркіана, ✠ Макарія писем.	23
✠	П.	11	п: **Θеодосія Вел.**, **Михаила** клопск., Θеодосія. ✠ ик. БМ.: Египетской и Елецкой.	24
	В.	12	мц. Татіаны. п. Евпраксіи. м: Петра, Мертія, св. **Саввы**, арх. серб. ✠ п. Мартиніана бѣлоез. Пахомія кенск. ик. БМ. Акаѳистной.	25
	С.	13	м: Ермила, Стратоника и Петра. п. Іакова. ✠ Иринарха рост. Елеазара.	26
	Ч.	14	п. отецъ, въ Синаѣ и Раиѳѣ избіенныхъ: Исаіи, Саввы, Моисея, Моисея, Іереміи, Павла, Адама, Сергія, Домна, Прокла, Ипатія, Исаака, Макарія, Марка, Веніамина, Евсевія, Иліи, п: Θеодула, Стефана, Іосифа.—Св. равноап. Нины, просв. Грузіи.	27
	П.	15	п: Павла ѳивейск., Іоанна кущника. п. Пансофія. ✠ п: *Прохора* и *Гавріила* (св. южн. слав.).	28

Для сайта BOOK-OLDS.RU

31 день. ЯНВАРЬ. I.

Зн. праз.	Дни нед.	Стар. ст.	1-го день=7 ч. 34 м.; по 31-е января дня прибудетъ 1 часъ. 52 мин. Вступ. въ знакъ Водолея 8 дн. 12 ч. 29 м. н.	Нов. ст.
	С.	16	Поклоненіе веригамъ Ап. Петра. м: Спевсиппа, Елевсиппа, Меневсиппа, Неона, Турвона, Данакта. мц: Леониллы, Іовиллы. ✠ блаж. Максима тотем.	29
			36-я седмица по Пятидесятницѣ, съ Понедѣльника 18-го по 25-й день.	
✠	В.	17	*Нед. 35-я.* – **Антонія Вел.** ✠ Антонія дымск. *Антонія Краснохолм.* Антонія черноземскаго. Антонія римлянина.	30
	П.	18	Свят. Аѳанасія Великаго и Кирилла александр. п. Маркіана кипр. ✠ *Максима серб.* п: Аѳанасія сяндем., Аѳанасія новол.	31
	В.	19	п. Макарія египет. мц. Евфрасіп. п. Макарія александр., Макарія печер., Арсенія керк. ✠ обр. мощ. п. Саввы сторож. п. Антонія мартк. (груз. ц.). блаж. Ѳеодора новг.	1
✠	С.	20	п. **Евѳимія Вел.** м. Васса, Евсевія, Евтихія, Василида. м-ковъ: Инны, Пинны, Риммы (скиѳовъ). ✠ п. Евѳимія сянжемск.	2
	Ч.	21	п. Максима исп. м: Неофита, Валеріана, Кандида, Акилы, Евгенія, Анастасія. мц. Агнін ✠ ик. БМ. Ватопедской.	3
	П.	22	Ап. Тимоѳея. пм. Анастасія. м: Манупла, Георгія, Петра, Леонтія. Сіонія, Гавріила, Іоанна, Леонта, Пародa. пм. Анастасія печ. ✠ п. Макарія жабынск.	4
	С.	23	Свм. Климента. м. Агаѳангела. п: Павлины, Мавсимы, Саламана. *Восп. 6-го вс. соб.* п. Геннадія. ✠ св. Ѳеоктиста.	5
			37-я седмица по Пятидесятницѣ, съ Понедѣльника 25-го по 1-й день Февраля.	
✠	В.	24	*Нед. 36-я.* п. Евсевіи (Ксеніи). м: Вавиллы, Тимоѳея и Агапія, п. Македонія. Перен. мощ. пм. Анастасія перса. ✠ м. Іоанна казанск. свят. Герасима пермск.	6
	П.	25	**Св. Григорія Богослова.** п: Поплія, Мара, мц. Фелицаты. ик. БМ. «Утоли моя печали». ✠ п. Моисея.	7
✠	В.	26	п: Ксенофонта и Маріи, Іоанна и Аркадія. Симеона ветх. м: Анаиіи, Петра и 7-ми воин. Пер. мощ. Ѳеодора Студита. св. Іосифа еп. ✠ п Ксенофонта робейск. Давида царя (гр. ц.)	8
	С.	27	**Перенесеніе мощей Іоанна Златоустаго,** арх. царегр.	9
	Ч.	28	п. Ефрема сирина, Палладія, Ефрема переясл., Ефрема новоторж., **Ѳеодосія** тот. ✠ п. *Аркадія* и *Георгія.*	10
	П.	29	пер. мощ. свм. Игнатія Богон. м: Романа, Іакова, Филофея, Иперихія, Авива, Іуліана, Паригорія, Сильвана, Луки, Мокія. п: Лаврентія печер. ✠ Герасима, Питирима и Іоны, еп. перм.	11
✠	С.	30	**Соборъ 3-хъ Святителей: Василія Великаго, Григорія Богослова, Іоанна Златоустаго.** свм. Ипполита папы. м: Кенсорина, Савина, Ѳеофила. мц. Хрисіи. п. Зинона. ✠ *Петра, п. боли.*	12
			38-я седмица по Пятидесятницѣ, съ Понедѣльника 1-го февраля по 8-й день.	
	В.	31	*Нед. 37-я.* муч. Кира и Іоанна безсребр. мц: Аѳанасія, Ѳеодотіи, Ѳеоктисты, Евдоксіи и Трифены. м: Викторина, Виктора, Никифора, Клавдія, Діодора, Сераніона, Папія. св. **Никиты,** еп. новгор.	13

Для сайта BOOK-OLDS.RU

II. ФЕВРАЛЬ. 28 дней.

Зн. праз.	Дни нед.	Стар. ст.	🌓 3 дн. 9 ч 03 м. в. 🌕 19 дн. 10 ч. 22 м. у. 🌗 11 дн. 6 ч. 06 м. у. 🌘 26 дн. 2 ч. 43 м. д. по московскому времени.	Нов. ст.
	П.	1	м. Трифона. мц. Перпетуи и съ нею муч: Сатира, Ревоката, Саторнила, Секунда. мц. Фелицитаты. п: Петра, Вендиміана.	14
✠	В.	2	**СРѢТЕНІЕ ГОСПОДНЕ.**	15
	С.	3	Св. прв. Симеона Богопріимца и Анны пророч., пр. Азарін, мц: Адріана, Еввула, Власія (Вукола), Папія, Діодора и Клавдіана. ✠ кн. Романа угл. *п. Симеона тв.*	16
	Ч.	4	п. Исидора пелусіота. Николая исп. студійск. свм. Аврамія, еп. арвильск. м. Іадора. п. **Кирилла** новоез. вкн. **Георгія.** ✠ п: Аврамія и Копрія печенг.	17
	П.	5	св. Θеодосія, арх. черниговскаго. мц: Агаθіи, Θеодуліи и съ нею м: Елладія, Макарія, Евагрія. ик. БМ: Елецкой-Черниговской, Сицилійской, «Взысканіе погибшихъ».	18
	С.	6	п. Вукола смирнскаго. м. Іуліана. мц. и съ нею м: Евиласія и Максима. мц: Марθы, Маріи. пм. Ликаріона. мц: Дороθеи дѣвы и съ нею Христины, Каллисты и м. Θеофила.	19
			39-я седмица по Пятидесятницѣ, (Сплошная, или Всеѣдная), съ Понедѣльника 8-го по 15-й день.	
	В.	7	*Нед. о Мытарѣ и Фарисеѣ.* п: Парфенія, еп. лампсакійскаго, Луки елладскаго. муч: 1003 никомидійскихъ.	20
	П.	8	вм. Θеодора стратил. пр. Захарія серповид. *Саввы серб.*	21
	В.	9	м. Никифора. свм: Маркелла, еп. сицил., Филагрія, еп. кипр., Панкратія, еп. тавроменійск. п: Никифора и Геннадія важеозерскихъ.	22
	С.	10	свм. Харалампія и съ нимъ м: Порфирія и Ваптоса. мц: Еннаθы, Валентины, Павлы. п. Прохора печер. *еп. новгород: Іоакима, Луки, Германа. Аркадія, Григорія (Гавріила), Мартирія, Антонія, Василія и Симеона.* п. Лонгина коряж. благовѣр. кнг. Анны. ик. БМ. Огневидной.	23
	Ч.	11	свм. Власія, еп. севаст. св. Θеодоры, царицы. п. **Димитрія** прилуцк. кн. **Всеволода** (Гавріила) псков. *м. Георгія серб.*	24
✠	П.	12	**Алексія**, митр. моск. п: Мелетія, архіеп. антіох., и Антонія, патр. царегр. п: Маріи (Марины) и отца ея Евгенія.—ик. БМ. Иверской.	25
	С.	13	п: Мартиніана, Зои, Фотиніи, п. Симеона (Стефана Неемани) серб. п. Евлогія, арх. Александр. ик. БМ. Долинской.	26
			40-я седмица по Пятидесятницѣ (Пестрая), съ Понедѣльника 15-го по 22-й день.	
	В.	14	*Нед. о блудномъ сынѣ.* Равноапост, Кирилла философа, первоучителя славян. п: Авксентія, Марона пустын., Аврамія, еп.	27

Для сайта BOOK-OLDS.RU

28 дней. ФЕВРАЛЬ. II.

1-го день—9 ч. 34 м.: по 28-е февраля дня прибудетъ 2 час. 3 мин.
Вступ. въ знакъ созвѣздія Рыбъ 6 д. 2 ч. 59 м.

Зн. праз.	Дни нед.	Стар. ст.		Нов. ст.
			каррійскаго, Исаакія, затворника печ. перен. мощ. кн. Михаила черниг0в.	
☩	П.	15	Ап. Онисима. п: Евсевія пустын., Пафнутія и Евфросиніи. ик. БМ: Вѣнской и Далматской	28
	В.	16	муч: Памфила, Валента, Павла, Порфирія, Селевкія, Ѳеодула, Іуліана, Самуила, Иліи, Даніила, Іереміи, Исаія. п. Маруфа, еп. месопот. м. персидскихъ въ Мартирополѣ.	Мартъ. 1
☩	С.	17	свм. Ѳеодора Тирона; обр. мощ. м. Мины—Калликелада: мц. Маріамны. *п: Ѳеодосія и Романа болгар.* (ложн. слав.).	2
	Ч.	18	п. Льва папы; п: Агапита, еп. синадск. Флавіана исповѣдника, патр. констант.; п. Космы яхромскаго.	3
	П.	19	Ап. Архипа, Филимона: св. Апфіи; п: Досиѳея, Равулы; исп: Евгенія, Макарія; антіох. муч: Максима, Ѳеодота, Исихія; мц. Асклиніодоты.	4
	С.	20	п. Льва, еп. катанскаго; свм. Садока, еписк. персидскаго и съ нимъ 128 мучениковъ; п. Агаѳона, папы римскаго; пм. Корнилія, игум. псково-печ.	5

Сырная седмица (Масляница), съ Понедѣльника 22-го по 1-й день Марта.

	В.	21	*Нед. Мясопустная.* п: Тимоѳея, Евстаѳія, архіеп. антіох., Георгія, еп. амастридск.; ик. БМ. Козельщанской.	6
☩	П.	22	Обрѣт. мощ. мучениковъ, иже во Евгеніи; п: Аѳанасія исп., Ѳалассія, Лимнея, Варадата; м: Маврикія и съ нимъ: Фотина, Ѳеодора, Филиппа.	7
☩	В.	23	свм. Поликарпа, еп. смирнск.; п: Іоанна, Антіоха, Антонина, Моисея, Зевина, Полихронія, Моисея, Даміана сирійскихъ, Александра, Поликарпа бряпскаго: ик. БМ. Сокольской.	8
☩	С.	24	**1-ое и 2-е обрѣтеніе честныя главы св. и славн. пр., Предтечи и Крестителя Іоанна.** п. Еразма печерскаго; *обр. мощ. кн. Романа угличскаго.*	9
	Ч.	25	п. Тарасія, арх. цареградскаго.	10
	П.	26	п. Порфирія, еп. гасскаго; м. Севастіана: *м. Іоанна;* п. Севастіана пошехонск.: ик. БМ. Межецкой.	11
	С.	27	*Память св. мужей и женъ, прославившихся подвигомъ поста;* п: Прокопія декаполита, исповѣдн.; Ѳалалея, Тита печерскаго.	12

1-я седмица Великаго поста, съ Понедѣльника 1-го Марта по 8-й день.

	В.	28	*Нед. Сыропустная.* п: Василія, Марины, Киры, Домники; свм. Протерія, патр. александр.; м. Нестора, еп. магиддійск.; блж. Николая, юрод. псковск.; п. Шіо мгвинск. (груз. ц.)	13

Для сайта BOOK-OLDS.RU

III. МАРТЪ. 31 день.

Зн. праз.	Дни нед.	Стар. ст.	☽ 5 дн. 6 ч. 8 м. у. ☾ 21 дн. 3 ч. 18 м. н. ☽ 12 дн. 10 ч. 51 м. в. ● 27 дн. 11 ч. 55 м. в. по московскому времени.	Нов. ст.
✠	П.	1	пм. Евдокіи; муч: Нестора, Тривимія; м. Антонины; п. Домнины; м: Маркелла и Антонія; п. Мартирія.	14
✠	В.	2	свм. Θеодота, еп. киринейск.; п: Агаѳона, **Арсенія**, еп. тверск.; м. Трѳадія; мц. Евѳаліи; *п. Саввы и Варсанофія, Савватія и Евфросина тверскихъ.*	15
	С.	3	м: Евтропія, Клеоника, Василиска: св: Зинона, Зоила; п. Піамы дѣвы; ик. БМ. Волоколам.	16
	Ч.	4	п. Герасима; м. Павла; мц. Іуліаніи; св. Григорія, Вячеслава, кн. чешск.: п. Іакова, кн. Даніила мо́ск.; блаж. Василія (Василька) кн. ростов., Іоасафа снѣтногорск. и *Василія.*	17
	П.	5	м. Конона исавр.: п: Исихія и Марка; м: Евлогія, Евлампія, Онисія; мц. Ироиды; пер. мощ. кн: Θеодора, Давида и Константина смол.; п. Адріана пошех.; ик. БМ. «Воспитаніе».	18
	С.	6	*Память вм. Θеодора Тирона*: мч. 42 въ Аммореи: Θеодора, Константина, Валлиста, Аетія, Мелиссена, Васоя, Θеофила и друг.: п. Аркадія: пм. Конона и сына Конона; м. *Аврамія болгарск.*; ик. БМ: «Что Тя наречемъ», Шестоковской и Ченстоховской.	19
			2-я седмица Великаго поста, съ Понедѣльника 8-го по 15-й день.	
	В.	7	*Нед. 1-я. Торжество Православія.*—свм. еп. херс. Василія, Ефрема, Евгенія, Елпидія, Агаѳодора, Ѳеерія, Капитона; св. Павла, исп. пелусіад.; п: Павла, Емиліана; ик. БМ. «Споручн. грѣшн.».	20
	П.	8	ап. Ерма, свм. Θеодорита; п: Θеофилакта, Дометія, Лазаря и Аѳанасія мурман.	21
✠	В.	9	муч. 40 севастійск: Киріона, Кондида, Валента, Клавдія, Приска, Θеодула, Іоанна, Ангія, Флавія, Александра, Иліана, Θеофила, Леонтія, Аѳанасія, Кирилла, Николая, Валерія, Домна, Исихія, Ираклія, Смарагда, Евноика, Вивіана, Евтихія, Ксаноія, Иліана, Сисинія, Астія, Акакія, Екдикія, Лисимаха, Горгонія, Дометіана, Гая, Сакердона, Филоктимона, Северіана, Худіона, Мелитона и Аглая; м. Урпасіана; св. Кесарія: ик. БМ. «Слово плоть бысть».	22
	С.	10	муч.: Кодрата, Киприана, Діонисія, Анекта, Павла, Крискента, Діонисія, Діодора, Серафіона, Папія, Викторина, Никифора, Клавдія, Леонида, Харіессы, Нунехіи, Василиссы, Галины, Ники, Гали и Θеодоры, Кодрата никомид., Саторина и Руфина; п. Анастасіи: ик. БМ: Ильинской, Черниговской.	23
	Ч.	11	св. Софронія іерус.: пер. мощ. м. Епимаха; свм. Піонія смирн.; св. **Евѳимія**, архіеп. новг.	24
	П.	12	свят. Григорія двоесл.: п. Θеофана исп.: прв. Финесса; св. *Симеона*; ик. БМ. Римской.	25
	С.	13	пер. мощ. п. Никифора; м: Савина, Африкана, Публія, Терентія, Александра, мц. Христины; п. Анина; ик. БМ. Молдавской.	26

Для сайта BOOK-OLDS.RU

31 день. МАРТЪ. III.

Зн. праз.	Дни нед.	Стар. ст.		Нов. ст.
			1-го день=11 ч. 41 м.; по 31-е марта дня прибудетъ 2 ч. 18 мин. вступ. въ знакъ созвѣздія Овна 8-го 2 ч. 33 м. д. Начало весны.	
			3-я седмица Великаго поста, съ Понедѣльника 15-го по 22-й день.	
	В.	14	*Нед. 2-я. Память св. Григорія Паламы Митрополита Солунскаго.*: п. Венедикта, Евсхимона, Θеогноста. митр. кіев.; ик. БМ. Θеодоровской; кн. Ростислава-Михаила.	27
	П.	15	свм. Александра; м: Агапія, Пуплія, Тимолая, Ромила, 2-хъ Александровъ и 2-хъ Діонисіевъ, Никандра: *п. Никандра город.*	28
	В.	16	м. Савина, Папы, Трофима, Фала, Іуліана: Ап. Аристовула, еп. британійск.; свм. Александра; п. Серапіона новгор.	29
✠	С.	17	п. **Алексія**—человѣка Божія; м. Марина, п. Макарія калязинск.	30
	Ч.	18	п. Кирилла іер.; п. Анина; м: Трофима, Евкарпія.	31
	П.	19	муч: Хрисанфа и Даріи, Клавдія, Іасона, Мавра, Панхарія; мц. Иларіи; п. Иннокентія вологод.; *п. Вассы псково-печерской*; ик. БМ. «Умиленіе».	Апрѣль. 1
	С.	20	п: Іоанна, Сергія, Патрикія; мц: Фотины самарян., Александры, Клавдіи. Евфрасіи, Матроны, Іулиніи, Евфиміи и Θеодосіи; п. Никиты исп. и Евфросина синеозерск.	2
			4-я седмица Великаго поста, съ Понедѣльника 22-го по 29-й день.	
✠	В.	21	*Нед. 3-я (Крестопоклонная).*—п. Іакова исповѣдника, Кирилла, еп. катанск., Θомы, патр. конст.	3
	П.	22	свм. Василія, п. Исаакія, мц. Дросиды.	4
	В.	23	пм. Никона; м. Филита, Македона, Θеопрепія, Кронида, Амфилохія; мц. Лидіи; п. Никона печер.; *п. Пахомія* и *Василія.*	5
	С.	24	п. Захарія печер., Іакова исп., Артемія и Артемона; м. Стефана и Петра казанск.	6
✠	Ч.	25	**БЛАГОВѢЩЕНІЕ ПРЕСВЯТЫЯ БОГОРОДИЦЫ.** ик. БМ. Боголюбской. (Зимаровская) и Благовѣщеніе.	7
	П.	26	Соб. арх. Гавріила; свм. Иринея; п. Малха, Василія; м: Ваѳусія, Верка, Арпилы, Авива, Агна, Реаса, Игаѳракса, Искоя, Силы, Сигица, Сонирила, Суимвла, Θерма, Филла; мц: Анны, Аллы, Ларисы, Моико, Мамики, Вирко, Анимаисы, Гааѳы и Дуклиды гото.; ик. БМ. Мелетинской.	8
	С.	27	мц. Матроны солунской, п. Іоанна прозорливаго, м: Мануила, Θеодосія.	9
			5-я седмица Великаго поста, съ Понедѣльника 29-го по 5-й день Апрѣля.	
	В.	28	*Нед. 4-я св. Іоанна Лѣствичника.* п. Иларіона, Стефана; м: Іоны, Варахисія; пм. Евстратія; *п. Иларіона гдовск.*	10
	П.	29	п: Марка, Кирилла и др. и Іоанна пуст., Евстаѳія исп.. *п. Іоны* и *Марка псково-печер.*	11
	В.	30	пр. Іоада, п. Іоанна лѣствичн., Іоанна молч., Еввулы; Ап: Сосѳена, Аполлоса, Кифы, Кесаря, Епафродита; св. Еввулы, п. Зосимы еп.	12
	С.	31	свм. Ипатія: п. Аполлонія, свм: Авды, Веніамина; свт. Іоны мтр. ик. БМ. Иверской.	13

Для сайта BOOK-OLDS.RU

IV. АПРѢЛЬ. 30 дней.

Зн. праз.	Дни нед.	Стар. ст.		Нов. ст.
			☽ 3 дн. 4 ч. 34 м. д. ☾ 19 дн. 4 ч. 00 м. д. ○ 11 дн. 3 ч. 53 м. д. ● 26 дн. 8 ч. 03 м. д. по московскому времени.	
☩	Ч.	1	п. Маріи египетск.; м: Геронтія, Василида; п. Макарія; прв. Ахаза; м. Аврамія болгарск.; п. **Евѳимія**, архим. суздал.	14
	П.	2	преп. Тита, муч: Амфіана, Едесія, Поликарпа.	15
	С.	3	п. Никиты исп.; м. Елпидифора, Дія, Виѳонія и Галика; п. Иллирика; мц. Ѳеодосіи; *п. Нектарія бѣжец.*; ик. БМ. «Неувядаемый цвѣтъ».	16
			6-я седмица Великаго поста, съ Понедѣльника 5-го по 12-й день.	
	В.	4	*Нед. 5-я, Св. Маріи Египет.*—преп: Іосифа пѣснопѣв., Георгія маленна, Зосимы отшельн.: мц. Ѳервуѳы; п. Зосимы ворбозомск.; *свм. Никиты албан.*	17
	П.	5	м: Агаѳопода діак. и Ѳеодула чтеца; п. Пуплія, Платона исп., Ѳеоны, Симеона, Форвина, Марка; св. Ѳеодоры.	18
	В.	6	преп: Меѳодія, арх. морав., Евтихія, патр. царегр.; м: 120 въ Персидѣ, Іеремія, Архилія; п. Платониды сирск.	19
	С.	7	п. Георгія митр. митилен.; м: Калліопія, Руфина; мц. Акилины, п. Даніила переясл., *п. Нила сорск.*; ик. БМ. Византійской.	20
	Ч.	8	Ап: Иродіона, Агава, Руфа, Асинкрита, Флегонта, Ерма, п. Целестина папы, м Павсилиппа, п. Нифонта, еп. новгородскаго; ик. БМ. Испанскія.	21
	П.	9	м. Евпсихія; пм. Вадима; свм. Дисана, еп; м: Маріава, Авдіеса и 270; ик. БМ. Цесар.	22
	С.	10	муч: Терентія, Африкана, Максима, Помпія, Зинона, Александра, Ѳеодора; м: Іакова, пресвит., Азадана, Авдикія.	23
			Страстная седмица Великаго поста, съ Понедѣльника 12-го по 18-й день.	
☩	В.	11	*Нед. Ваій (цвѣтоносная),* **Входъ Господень въ Іерусалимъ.**—свм. Антипы, еп. перг.; п: Фармуѳія, Іоанна; м: Прокесса, Мартиніана; п: Іакова желѣзн., Іакова, Варсанофія тверск., *Евѳимія и Харитона сняж.*.	24
	П.	12	преп: Василія, еп. парійск., Аноусы, Аѳанасіи; пм: Мины, Давида, Іоанна; п. Исаака сирина; свм. Зинона, еп. верон.; п. Василія, еп. рязан.; ик. БМ. Муромской.	25
	В.	13	свм. Артемона, пресвит. лаодикійск.; м. Крискента мурликійскаго, мц. Ѳомаиды.	26
	С.	14	п. Мартина папы; м: Азата, Ардаліона; м. литов: Антонія (Нежило), Іоанна (Кумецъ), Евстафія (Круг.); ик. БМ: Виленск., «Слад. Лобзаніе».	27
	Ч.	15	Ап: Аристарха, Пуда и Трофима; м. Саввы готѳ мц: Василисъ и Анастасіи; ик. БМ. Иверской; *вел. кн. Метислава—Ѳеодора*; м: Сухія и др. месукевійцевъ, пм. оо. Давидогареджійской лавры; ик. БМ. Шуйской.	28
	П.	16	мц: Агапіи, Хіоніи, Ирины; м. Леонида; мц: Харіессы, Ники, Галины, Калисы, Нунехіи, Василисы, Ѳеодоры, Ирины;	29

Для сайта BOOK-OLDS.RU

31 день. АПРѢЛЬ. IV.

Зн. праз.	Дни нед.	Стар. ст.	1-го день=14 ч. 3 м.; 30-е апрѣля дня приб. 2 ч. 4 м. вступаетъ въ знакъ созвѣздія Тельца 8 дн. 2 ч. 16 м. н.	Нов. ст.
			п. кн. Θеодоры: ик. БМ. Ильинской-Черниговской и Тамбовской.	
✝	С.	17	свм. Спмеона, еп. персид.: м: Авделая, Ананія, Усѳазана (Хуздазать), Фусика, Азата: мц. Аскитреп: п: Акакія, еп. мел., Агапита, папы рим., м. Адріана, п. Зосимы солов.; обр. мощ. Александра свир. въ 1641 г.	30

Свѣтлая, Святая седмица, съ Воскресенія 18-го по 25-й день.

✠	В.	18	**ПАСХА (Воскресеніе Христово).**—п: Іоанна, Космы и Авксентія: м: Виктора, Зотика, Зинона, Акиндина, Севепіана, Іоанна нов.; ик. БМ «Живоносный Источникъ»; *п. Евѳимія, Антонія и Феликса курскск.*; ик. БМ. Максимовской.	Май 1
	П.	19	п: Іоанна ветхопещер., Георгія исп.; м: Христофора, Θеоны и Антонина: п: Никифора, Трифона.	2
	В.	20	п: Θеодора трихины, Анастасія игум., блж. Григорія и Анастасія, патр. антіох.; п. Александра отшевен.; м. младен. Гавріила; ик. БМ: Кипяжской, Кипрской и Озерянской.	3
	С.	21	свм. Іанпуарія и съ нимъ м: Фавста, Прокула, Соссія, Дисидерея, Евтихія, Акутіона: м: Θеодора и матери его Филиппіи, Діоскора, Сократа, Діонисія, Исакія, Аполлоса, Кодрата; п. Максима, патр. цар.	4
	Ч.	22	п. Θеодора сикеота; Ап: Наѳанаила, Луки и Климента; п. Виталія; пер. мощ. Всеволода-Гавріила псков.	5
♔	П.	23	**вм. Георгія побѣдон.**: м: Анатолія, Протолеона; мц. Александры цар.; *блж. Георгія шенкурскаго; м. Лазаря болгарскаго.*	6
	С.	24	м. Саввы стратил., п. Елисаветы, м: Евсевія, Неона, Леонтія, Лонгина, Пасикрата, Валентина; п: Θомы юрод., Саввы печ.; ик. БМ. Молченской.	7

2-я седмица по Пасхѣ, Θомина, съ Воскресенія 25-го по 2-й день Мая.

✝	В.	25	*Нед. 2-я, о Θомѣ (Антипасха).*—**Ап. и Ев. Марка**: п. Сильвестра обнорск.; нк. ВМ. Цареград.	8
✝	П.	26	свм. Василія, еп. амасійск., праведн. Глафиры, п. **Стефана**, еп. перм.	9
	В.	27	Ап. свм. Спмеона, сродн. Господня; п: Стефана, игум. печерск.; *Іоанна игум., Евлогія инваид.*, блж. цар. Тамары (груз. ц.).	10
	С.	28	Ап: Іасона и Сосипатра, мц. Керкиры; м: Саторнія, Іакинсхола, Марсалія, Дады, Квинтиліана, Фавстіана, Іанпуарія, Евфрасія, Маммія, Зинона, Евсевія, Неона, Виталія, Максима; п. Кирилла, еп. туров.: *п. Кириака карпопольск,*	11
	Ч.	29	9-ти м. въ Кизикѣ: Θеогнида, Руфа, Антипатра, Θеостиха, Артемы, Магна, Θеодота, Θавмасія, Филимона, п. Мемнона; м: Діодора, Родопіана, діак.: п. *Василія еп. сербск.*	12
✝	П.	30	**Ап. Іакова** Заведеева: п. Доната; м. Максима; обрѣт. мощ: свм. Василія амасійск. и п. Никиты, еп. новг.	13

Для сайта BOOK-OLDS.RU

V. МАЙ. 31 день.

Зн. прав.	Дни нед.	Стар. ст.		Нов. ст.
			☽ 3 дн. 4 ч. 43 м. н. ☾ 19 дн. 12 ч. 55 м. н. ☽ 11 дн. 8 ч. 09 м. у. ● 25 дн. 3 ч. 47 м. д. по московскому времени.	
✠	С.	1	прор. Іереміи: свм. Макарія, митрон. кіев.; м. Ваты; п. Пафнутія боров., *п. Герасима болдин.*: ик. БМ: Византійской и Муромосицкой.	14
			3-я седмица по Пасхѣ. Мироносицъ, съ Воскресенія 2-го по 9-й день.	
	В.	2	*Нед. 3-я, Жены Мироносицъ.*—Аѳанасія арх.; м: Еспера, Зои, Киріака, Ѳеодула: перен. мощ кн: Бориса (Романа) и Глѣба (Давида), *кн. Бориса (Михаила) болг.* Ик. БМ: Путивильской и Вутиванской.	15
✠	П.	3	м. Тимоѳея чтеца и мц. Мавры; п: Петра, еп. аргосск., Ѳеодосія печер.: ик. БМ: Кіево-Печерской, Якинской, Печерской и Свѣнской.	16
	В.	4	мц. Пелагеи дѣвы: свм: Силвана, Алвіана и Еразма; п. бр. Алфанов.: Никиты, Никифора, Климента, Кирилла и Исаакія; ик. БМ. Старорусской.	17
	С.	5	свм. Ирины; *п: Адріана мокз.*, Михея; обр. мощ. Іакова желѣзноборов.	18
♔	Ч.	6	прв. Іова многострад.; м: Варвара, Вакха, Діонисія, Каллимаха и Варвара бывш. разб.	19
	П.	7	Знаменіе Креста Господня въ Іерусалимѣ; м. Акакія; п: Нила сорск., Іоанна зедазн. и уч его: Исе, Авива, Шіо, Антонія, Давида, Пирра, Стефана, Михаила, Исидора, Ѳаддея, Іосифа, Зенона (груз. ц.); ик. БМ: Любечской, Жировицкой и Моздокской (Иверской).	20
✠	С.	8	Ап. Іоанна Богослова: п: Арсенія Великаго и *Арсенія новгородскаго.*	21
			4-я седмица по Пасхѣ, Разслабленаго, съ Воскресенія 9-го по 16-й день.	
✠	В.	9	*Нед. 4-я, о Разслабленномъ.*—Пер. мощ. Николая Чудотворца; пр. Исаіи; м. Христофора; *пер. мощ. м. Гавріила*; п. Шіо мгвин. (груз. ц.).	22
✠	П.	10	Ап. Симона зилота: м: Исихія антіох., Алфія, Филадельфа, Киприана, Онисима, Еразма: п. Исидоры; блж. Таисіи; п. Симона, еп. владимір.; блж. Симона юрьев.; ик. БМ. Братско-Кіевской.	23
✠	В.	11	Св. равноап. Кирилла и Меѳодія: свм. Мокія. Обновл. Цареград.; *св. Никодима.*	24
✠	С.	12	*Преполовеніе св. Пятидесятницы.* преп. Епифанія, еп. кипр., Германа, патр. цар., Савина кипр.., Полувія рил.; п. Діонисія радонежск.	25
	Ч.	13	мц. Гликеріи и м. Лаодикія: п: Павсикакія, еп. синад., Георгія испов., м. Александра римск.: обр. мощ. п. Гликеріи новг., п. Евѳимія (груз. ц.).	26
♔	П.	14	м: Исидора, Максима блж., Исидора твердислова, рост. чуд., п. Серапіона: ик. БМ: Теребпнской и Ярославской-Печерской.	27
✠	С.	15	п. Пахомія Вел., Ахиллія, Исаіи; еп. рост., Исаіи печ., Евфросина пск. чуд., Дмитрія царев.: п. Серапіона, Пахомія нерехт.	28

Для сайта BOOK-OLDS.RU

31 день. МАЙ. V

1-го день=16 ч. 10 м.; по 31 мая дня прибудетъ 1 ч. 19 м.
Вступаетъ въ знакъ созвѣздія Близнецовъ 9 дн. 2 ч. 0 м. н.

Зн. праз.	Дни нед.	Стар. ст.		Нов. ст.
			5-я седмица по Пасхѣ, Самарянын, съ Воскресенія 16-го по 23-й день.	
	В.	16	*Нед. 5-я, о Самарянынѣ.* - п. Ѳеодора освящ.: блж. Музы, св. Георгія, еп. митил., перен. мощ. п. **Ефрема** перекомск.; п: Кассіана, Лаврентія комельск.	29
	П.	17	Ап. Андроника и св. Іуніи: п. Стефана, архіеп. царегр.; м: Солохона, Памфамира и Памфалона: п. Евфросиніи (Евдокіи), вкг. моск.	30
	В.	18	м. Ѳеодота, мц: Текусы, Александры. Клавдіи, Фаины, Евфрасіи, Матроны, Іуліи: м: Симеона, Исаака, Вахтисія, Петра, Діонисія. Андрея, Павла, Ираклія, Павлина, Венедима, мц. Христины: ик. БМ. Страстной: **Моисея**, арх. новгор.; м: Давида и Таричана (груз. ц.).	31
	С.	19	свм. Патрикія, еп. прус., Акакія, Менандра, Поліена; м. Калуѳа; п: Іоанна, еп. готѳ., **Корнилія** комельск. чуд.; кн. Іоанна (Игнатія) углич.; п: Сергія шухтом., Корнилія палеостр.	1
✠	Ч.	20	обр. мощ. **Алексія**, митр. моск.: м: Ѳалалея, Аскалона; Довмонта (Тимоѳея) кн. пск.: *м. Астерія, Александра.*	2
✠	П.	21	Св. р.-ап. царя **Константина** и мат. его **Елены**; кн. муром: Константина, Михаила и Ѳеодора: п. Кассіана угличскаго; срѣтеніе **Владимірской** ик. БМ; *п. Агапита маркуш., пм. Пахомія*; ик. БМ Оранской.	3
	С.	22	м. Василиска. *Восп. 2-го всел. соб. п: Іакова бор. Владиміра жт. серб.*: Антонія леохн.	4
			6-я седмица по Пасхѣ, Слѣпого, съ Воскресенія 23-го по 30-й день.	
✠	В.	23	*Нед. 6-я, о Слѣпомъ.*—п: Михаила испов., Евфросиніи, кн. полоц.; обр. мощ. **Леонтія**, еп. ростов.: п: Михаила черноризца, п. Паисія галичск.	5
✠	П.	24	п: Симеона и **Никиты** переясл. столпниковъ: м: Мелетія, Стефана, Іоанна, Сераніона, Каллиника, Ѳеодора, Фавста.	6
♔	В.	25	**3-е обрѣтеніе главы Іоанна Предтечи**; свм. Ѳерапонта, еп. кипр.; ик. БМ: «Умиленіе», Псково-Печ.	7
	С.	26	Ап: Карпа и Алфея: м. Аверкія: мц. Елены; п. Іоанна испов.; м. Георгія нов.: обр. мощ. п. Макарія калязинскаго; ик. БМ. Селигерской.	8
✠	Ч.	27	**ВОЗНЕСЕНІЕ ГОСПОДНЕ.** свм. Ѳерапонта сард.: мц. Ѳеодоры и м. Дидима. Пер. мощ. митр. кіев: Кипріана, Фотія и Іоны; п. Ѳерапонта бѣлоез.; обр. мощ. Нила столб.	9
	П.	28	п. Никиты, еп. халкидон.: мц. Еликониды: свм: Евтихія, Еллалія: п. **Игнатія**, еп. ростовск.; *п. Софронія (бол.)*, Додо (груз. ц.); ик. БМ: Антіохійской, Никейской.	10
✠	С.	29	мц. Ѳеодосіи тирской; пмц. Ѳеодосіи. *Восп. 1-го Всел. соб.*; блж. **Іоанна** устюж.: п. Давида гареджійск. (груз. ц.). ик. БМ. Мателикійск.	11
			7-я седмица по Пасхѣ, съ Воскресенія 30-го по 6-й день Іюня.	
	В.	30	*Нед. 7-я, Св. Отецъ 1-го всел. собора.* п. Исаакія далм.; п. Іакова галичск.: ик. БМ. Боровской.	12
	П.	31	Ап. Ерма; м: Ермія, Философа.	13

Для сайта BOOK-OLDS.RU

VI. ІЮНЬ. 30 дней.

Зн. праз.	Дни нед.	Стар. ст.		Нов. ст.
			☽ 1 дн. 6 ч. 50 м. в. ☾ 17 дн. 7 ч. 09 м. у. ● 9 дн. 10 ч. 42 м. в. ○ 23 дн. 11 ч. 50 м. в. по московскому времени.	
	В.	1	м: Іустина филос., Іустина, Харитона, Евелписта, Іеракса, Пеона, Валеріана, мц. Хариты: п: Діонисія глушиц, Агапита печерск.	14
	С.	2	п. Никифора испов., вм. Іоанна сочавск: св. Іуліаніи, кнг. вязем.; п. Іакова: ик. БМ: Кипрской, Тупичевской.	15
✠	Ч.	3	м: Лукилліана, Клавдія Ипатія, Павла, Діонисія: мц. Павлы; свм. Лукіана: м: Максіана, Іуліана: пер. мощ цар-ча Димитрія.	16
	П.	4	п. Митрофана, патр. царегр.: свм. Астія: м: Фронтасія, Северина, Севериана, Силана, Конкордія: п: Зосимы килик., Меѳодія пешнош.: *Елизара и Назарія олон.*	17
	С.	5	свм. Дороѳея; м: Маркіана. Никандра, Иперихія, Аполлона, Леонида, Арія, Горгія, Селиніа, Ириніа, Павмона: п: Анувія, Ѳеодора, Дороѳея: вкн. Игоря черниговск.; блж. Константина, митр. кіев.: кн. Ѳеодора новг.: *п. Петра.*	18

1-я седмица по Пятидесятнице (Сплошная), съ Понедѣльника 7-го по 14-й день.

✠	В.	6	**ПЯТИДЕСЯТНИЦА** (день Св. Троицы). п: Иларіона, Виссаріона; пмц: Архелаи, Ѳеклы, Сусанны: ик. БМ. Курской-Коренной; п: Паисіи угл., Іоны климецк., Іоны перм.-устьвым.; ик. БМ. Пименовской.	19
✠	П.	7	**ДЕНЬ СОШЕСТВІЯ СВ. ДУХА.** м. Ѳеодота анкирск.: мц: Киріакіи, Калеріи (Валеріи), Маріи: свм. Маркелла папы: м: Сисиніа. Киріака діак., Апроніана, Папія, Мавра, Смарагда, Ларгія, Сатурнина, Крискентіана, мц: Прискиллы, Лукины, Артеміи царевны.	20
✠	В.	8	пер. мощ. вм. Ѳеодора страт.: п: Ефрема, патр. антіох., Зосимы; Ѳеодора, еп. суздальск.: св. Василія, еп. рязанск.; ик. БМ: Ярославской, «Благодатное небо», «Животодательница», «Избавленіе отъ бѣдъ», «Мати Дѣво», «Нерушимая стѣна», «Нечаянная радость», «Споручница грѣшныхъ», «Шуйской».	21
	С.	9	п. Кирилла александр., мц: Ѳеклы, Мароы, Маріи; п. Кирилла бѣлоез., Александра куштск.	22
	Ч.	10	свм. Тимоѳея, еп. прусск.; м. Александра и мц. Антонины дѣвы; п. Ѳеофана антіох.: св. Вассіана, еп. лавдійск.	23
✠	П.	11	**Ап: Варфоломея и Варвары.** ик. БМ: «Достойно есть», Абульской; п. Варнавы ветлужск., Ефрема и Аркадія новот.	24
	С.	12	п: Онуфрія Велик., Петра аѳонск., Іоанна, Андрея, Ираклавмона, Ѳеофила, Арсенія конев.: Онуфрія мальск., Онуфрія и Авксентія вологодскихъ, Вассіана и Іоны пертоминск.-соловецк, Стефана комельскаго.	25

2-я седмица по Пятидесятницѣ, съ Понедѣльника 14-го по 21-й день.

	В.	13	*Нед. 1-я, Всѣхъ Святыхъ.* мц: Акилины, Антонины; п. Трифиллія, Анны и сына ея Іоанна, п. Андроника моск. и Саввы: ик. БМ. Табынской (Казанской).	26

Для сайта BOOK-OLDS.RU

VI. ІЮНЬ. 30 день.

1-го день=17 ч. 29 м.; по 30-е іюня дня убудетъ 23 мин. Вступаетъ въ знакъ созвѣздія Рака 9 дн. 10 ч 19 м. у. Начало лѣта.

Зн. праз.	Дни нед.	Стар. ст.		Нов. ст.
	П.	14	пр. Елисея; п. Меѳодія царегр.; кн. Мстислава (Георгія); п. Елисея сумск., Меѳодія пѣшнош.	27
✠	В.	15	**Свт. Іоны**, митр. моск.; пр. Амоса; м: Вита, Модеста, Дулы; мц. Крискентіи: св. Лазаря, кн. серб.; п: Іеронима, Дулы: пер. мощ п. Ѳеодора сикеота; п: Григорія, Кассіана авнежскихъ. *Ефрема сербскаго.*	28
	С.	16	п: Тихона, еп. амафунт., Тихона лухов.; м: Тигрія, Евтропія; п. Тихона медын.	29
✠	Ч.	17	м: Мануила, Савела, Исмаила; *п. брат. алфавов: Ананія, Никиты, Кирилла, Никифора, Климента и Исаака.*	30
	П.	18	м: Леонтія, Ипатія, Ѳеодула: ик. БМ. Боголюбской.	1
✠	С.	19	**Ап. Іуды** (Леввія); м. Зосимы воина; п: Іоанна отшельн., Паисія Вел., п. Варлаама шенкур.	2

3-я седмица по Пятидесятницѣ, съ Понедѣльника 21-го по 28-й день.

	В.	20	*Нед. 2-я.* свм. Меѳодія, еп. патарск.; м: Аристоклія, Димитріана, Аѳанасія; м: Инны, Пинны, Риммы—скиѳовъ; п. Левкія; благов. Глѣба: свт. Гурія, архіеп. казанск.; ик. БМ. Косинской.	3
	П.	21	м. Іуліана тарсійск.; свм. Терентія, еп. иконійск.; п: Іулія и Іуліана; м: Арчила п. и Луарсаба п. (груз. ц.).	4
	В.	22	свм. Евсевія: м: Галактіона, Зинона, Зины; мц. Іуліаніи.	5
✠	С.	23	мч. Агрипины: м: Евстохія, Гаія, Провія, Лоллія, Урвана; п. Артемія веркол.; срѣт. ик. БМ. **Владимірск.** въ 1480 г.; свт. Германа, арх. каз.: *п. Іосифа, Антонія и Іоанникія*; ик. БМ. Заоникіевской.	6
✠	Ч.	24	**Рождество Іоанна Предтечи**: м. Орентія, Фарнакія, Ероса, Фирмоса, Фирмина, Кириака, Лонгина; п. Антонія дымск., Іоанна и Іакова менюж., *Никиты ремег;* вкн. Михаила тверск.	7
	П.	25	пмц. Февроніи, кн. **Петра** (Давида) и кнг. **Февроніи** (Евфросиніи) муром. чуд.	8
✠	С.	26	п. Давида отшел., Іоанна готѳ., Діонисія арх. суздл.; яв. ик. БМ. **Тихвинской**: обр. мощ. Тихона луховск.; ик. БМ: Седмиезерской, Лиддской (Римской).	9

4-я седмица по Пятидесятницѣ, съ Понедѣльника 28-го по 5-й день Іюля.

✠	В.	27	*Нед. 3-я.* **Празд. Полтав. побѣды**; п: Самсона страннопр., Севира пресв.; *блаж. Мартина; п. Серапіона кожеед.*; п. Георгія святогорца (груз. ц.).	10
	П.	28	пер. мощ. Кира и Іоанна безсребр.: п: Павла, Сергія и Германа Валаам.; *п. Ксенофонта;* ик. БМ. Троеручицы.	11
✠	В.	29	**Ап. Петра и Павла**; п. Петра цар.: обр. мощ. п. Никандра псков.; ик. БМ: Дуниловской и Касперовской.	12
✠	С.	30	Соборъ 12-ти Апостоловъ: Петра, Андрея, Іакова, Іоанна, Филиппа, Варѳоломея, Ѳомы, Матѳея, Іакова, Іуды, Симона (Зилота), Матѳія; п. Петра царевича ордынскаго; *благ. кн. Андрея Боголюб.*; ик. БМ: Горбаневской, Балыкинской.	13

Для сайта BOOK-OLDS.RU

VII. ІЮЛЬ. 31 день.

Зн. прав.	Дни нед.	Стар. ст.		Нов. ст.
			☽ 1 дн. 10 ч. 55 м. у. ☾ 16 дн. 12 ч. 05 м. д. ● 9 дн. 11 ч. 07 м. у. ● 23 дн. 9 ч. 07 м. у. ☽ 31 » 4 » 31 » » по московскому времени.	
	Ч.	1	муч. Косьмы и Даміана безсребр.; п. Петра; м. Котита; *п. Ангелины серб.*	14
✠	П.	2	Положеніе ризы Пр. Богородицы во Влахернѣ; п. Іувеналія патр. цар., Фотія митр. кіев.; ик. БМ: Ахтырской, Ѳеодотьевской.	15
✠	С.	3	пер. мощ. св. **Филиппа** митр. моск.; м. Іакинфа, Мокія, Марка, Діомида, Евлампія, Асклитіодота; мц. Голиндухи; п. Анатолія и Александра; кн. Василія и Константина яросл; п: Анатолія печ., Никодима кожеез., Іоанна и Лонгина яренг., блж. Іоанна.	16
			5-я седмица по Пятидесятницѣ, съ Понедѣльника 5-го по 12-й день.	
	В.	4	*Нед. 4-я.* п. Андрея крит.; свм. Ѳеодора, еп. кирин.; м. Ѳеодота; мц. Ѳеодотіи; п. Маріы; обр. мощ. п. Евфиміи суздальск.; п. Антонія римлян.; благов. ки. Андрея боголюбск.; ик. БМ. Галатской.	17
✠	П.	5	Обр. мощ. п. **Сергія** радон.: п. **Аѳанасія** аѳон. и Лампада; мщ: Анны и Кириллы; ик. БМ. Экономиссы.	18
	В.	6	п. Сисоя Вел.: мц. Маріы, Лукіи; м. Рикса, Иннокентія, Коинта, Феникса, Ермія, Василія, Перегрина, Исавра, Руфа, Руфина, Марина, Авдифакса, Аввакума, Кирина, Валентина и Астеріи; обр. мощ. Іуліаніи, княж. ольшан.; п: Тихона, Василія и Никона сокол.; *м. комп: Антонія, Лукіана, Исидора, Діона, Діодора, Кутонія, Аронса, Каника, Сатура.*	19
	С.	7	преп: Ѳомы малеина, Акакія; мч: Ениктета и Астіона; мц: Киріакіи; м: Перегрина, Лукіана, Помпея, Исихія, Папія, Саторина, Германа и Евангела; п. Евдокіи (Евфросиніи) вкг. московск.; ик. БМ. Влахернской.	20
✠	Ч.	8	Явленіе **Казанской ик. БМ.**; вм. Прокопія: блж. **Прокопія** устюжск.; ик. БМ: Оковиц. (Ржевской), Устюжск., *Казанскихъ:* Нижеломов., Карпов., Каплунов., Ярославск., Тобольск., Вознесенск., Каташинск., Павловск., Каргопольск. и Иркутской.	21
	П.	9	свм: Канкратія, Кирилла; пм: Патермуѳія, Копрія; м. Александра воина; п. Ѳеодора, еп. одес., Патермуѳія и Копрія; ик. БМ: Колочской и Кипрской.	22
✠	С.	10	45 муч. въ Никополѣ арм: Леонтія, Маврикія, Данила, Антонія, Александра, Менея, Іаникита, Сисинія, Вирилада и др.; м: Віанора, Силуана, Аполлонія: п. **Антонія** печерск; **перен. ризы Христовой въ Москву**; ик. БМ. Коневской.	23
			6-я седмица по Пятидесятницѣ, съ Понедѣльника 12-го по 19-й день.	
	В.	11	*Нед. 5-я.* вкг. Ольги (Елены); вмц. Евфиміи; м. Кандея; ик. БМ: Ржевской (Оковицкой) и Шуйской; п: Антонія дымск., Антонія леохнов.	24
	П.	12	муч: Прокла, Иларія; п. Михаила; мц. Голиндухи (Маріи); м. Ѳеодора и Іоанна; *блаж. Серапіона владимір.*; п. Арсенія	25

Для сайта BOOK-OLDS.RU

31 день. ІЮЛЬ. VI.

1-го день=17 ч. 6 м.; по 31-е іюля дня убуд. 1 ч. 46 м. вступаетъ въ знакъ созвѣздія Льва 10 дн. 9 ч. 13 м.

Зн. прав.	Дни нед.	Стар. ст.		Нов. ст.
			новгор. и Симона воломск.; п. Іоанна и Гавріила (груз. ц.); ик. БМ. Троеручицы.	
✠	В.	13	Соборъ Архангела Гавріила; п. Стефана саввата; м: Серапіона, Маркіана; п. Іуліана, еп. кеном.	26
	С.	14	Ап. Акилы; п. Еллія; м. Іуста; п: Онисима чудотворца, Стефана махрищск.	27
✠	Ч.	15	Равно-Ап. вкн. кіев. **Владиміра** (Василія); муч. Кирика, Іулиты, Авуаима.	28
✠	П.	16	свм. Аѳиногена; м: Павла и Антіоха; мц: Алевтины, Хіоніи и Іуліи. *Память 630 свв. оо. 4-го всел. соб.*; ик. БМ. Черской (Псковской).	29
	С.	17	Вмц. Марины; пер. мощ. п. Лазаря; п. Иринарха солов.; ик. БМ. Святогорской.	30

7-я седмица по Пятидесятницѣ, съ Понедѣльника 19-го по 26-й день.

	В.	18	*Нед. 6-я, свв. отец.* м: Емиліана, Іакинфа; п. Памвы, Іоанна, *Леонтія.*	31
	П.	19	п: Макрины, Діа, Романа, кн. рязан.; обрѣт. мощ. п. Серафима саровск; *блаж. Стефана, кн. серб.; и матери его Милицы.*	Август. 1
✠	В.	20	**Пр Иліи**; п. Авраамія галич.; м. Аѳанасія брест; пк. БМ: Абалацкой и Чухломской	2
	С.	21	пр. Іезекіиля; п. Симеона и Іоанна, Онуфрія.	3
♔	Ч.	22	Мѵроносицы равно-апост. **Маріи Магдалины**, пер. мощ. свм. Фоки.	4
	П.	23	муч: Трофима, Ѳеофила; свм. Аполлинарія.	5
✠	С.	24	**Благов кн: Глѣба и Бориса** (Романа и Давида); мц. Христины; п. Поликарпа печер.	6

8-я седмица по Пятидесятницѣ, съ Понедѣльника 26-го по 2-й день Августа.

✠	В.	25	*Нед. 7-я.* Прп. Анны мат. Пресв. Богородицы; п: Олимпіады и Евпраксіи. *Памяти 5-го всел. соб.*; п. **Макарія** унженск; *п. Христофора солвыч.*	7
	П.	26	свм: Ермолая, Ермиппа и Ермократа; п. Моисея угрина; имц. Параскевы.	8
	В.	27	Вм. Пантелеймона; п. Аѳимсы; блаж. Николая юрод; *Климента, Анисяра, Горазда, Наума, Саввы серб.*	9
✠	С.	28	Ап: Прохора, Никанора, Тимона и Пармена; м: Евстафія, Акакія, Іуліана; ик. БМ: **Смоленской** (Одигитріи) и Гребенской; *Смоленскихъ:* Игрицкой, Выдропусской, Сергіевской, Костром., Устьнедум., Святогор., Соловец., Христофор., Воронин., Югской и Шуйской.	10
	Ч.	29	м. Каллиника; мц: Ѳеодотіи, Серафимы дѣвы; п: Константина и Космы косинск.; *пм. Михаила*; м. Евстафія мцхет. (груз. ц.).	11
♔	П.	30	Ап: Силы, Силуана, Крискента, Епенета и Андроника; свв: Валентина, Прокула, Ефива, Аполлонія; м Авундія; м: Полихронія. Іоанна, Парменія. Елимы, Хрисотеля, Луки, Моко, Авдона, Сенниса, Олимпія, Максима; обр. мощ. п. Гурмана солов.; ик. БМ. Оконской.	12
	С.	31	прв. Евдокима, мц. Іулитты.	13

Для сайта BOOK-OLDS.RU

VIII. АВГУСТЪ. 31 день.

Зн. прав.	Дни нед.	Стар. ст.		Нов. ст.
			☽ 7 дн. 9 ч. 44 м. в. ● 21 дн. 8 ч. 36 м. в. ☾ 14 дн. 5 ч. 04 м. в. ○ 29 дн. 10 ч. 41 м. в. по московскому времени.	
			9-я седмица по Пятидесятницѣ, съ Понедѣльника 2-го по 9-й день.	
✠	В.	1	*Нед. 8-я.*—**Происхожденіе** (выносъ) **древъ Креста Господня**—муч. Маккавеевъ: Авима, Антонина, Гурія, Елеазара, Евсевона, Алима, Маркелла, мат. ихъ Соломоніи и учит. Елеазара: м: Леонтія, Аттія, Александра, Киндея, Миисиѳея, Кириака, Минеона, Катуна. Евклея: ик. БМ. Силуамской.	14
	П.	2	пер. мощ. архид. Стефана, Никодима, Гамаліила и Авива; свм. Стефана папы, блж. **Василія**, юрод. моск.; Василія спасокамен.	15
	В.	3	**п: Исаакія, Далмата, Фавста**; п. Космы скопца, Антонія римлян.; свм. Раждена (груз. ц.).	16
	С.	4	7 отрок. иже въ Ефесѣ: Максимиліана, Ексакустодіана, Іамвлиха, Мартиніана, Діонисія, Іоанна, Антонина; м. Елевѳерія, пмц. Евдокіи (Ии).	17
	Ч.	5	м: Евсигнія, Кантидія, Кантидіана, Сивела; п. Нонны; свм: Фавія и Анфира, папъ римск.; м. Понтія римл.	18
✠	П.	6	**ПРЕОБРАЖЕНІЕ ГОСПОДНЕ.** п Іова ущельск.	19
	С.	7	вм. Дометія персян.: м: Марина воина и Астерія; п: Пимена печерск., Ора.	20
			10-я седмица по Пятидесятницѣ, съ Понедѣльника 9-го по 16-й день.	
	В.	8	*Нед. 9-я.* п: Емиліана исп., Мирона, еп. критск.; м: Елевѳерія, Леонида; п: Григорія синаита, Григорія печер.; ик. БМ. Толгской.	21
✠	П.	9	**Ап. Матѳія;** м: Антонія, Іуліана, Маркіана, Іоанна, Іакова, Алексія. Димитрія, Фотія, Петра, Леонтія мц. Маріи, п. Исоя, *п. Макарія оредежскаго.*	22
	В.	10	м. Лаврентія, свм. Сикста папы, м. Феликиссима, Агапита; блж. Лаврентія калуж.	23
	С	11	м. Евпладіака: мц. Сосанны и съ нею свм. Гаія папы; м. Гавинія, Максима, Клавдія, Александра, Куфія и мц. Препедигны; пм: Ѳеодора и Василія печер.	24
	Ч.	12	муч: Аникиты, Фотія, Памфила, Каинтона: свм. Александра, еп. команскаго.	25
✠	П.	13	прен. Максима исп.; м: Ипполита, Ириней, Авундія и мц. Конкордіи; обр. мощ. блж. Максима моск.; п. **Тихона Задонскаго;** перен. ик. БМ. Страстной въ Москву.	26
	С.	14	пр. Михея: свм. Маркелла; перен. мощ. п. Ѳеодосія печерск., п. Аркадія.	27
			11-я седмица по Пятидесятницѣ, съ Понедѣльника 16-го по 23-й день.	
✠	В.	15	*Нед. 10-я.*—**УСПЕНІЕ ПР. БОГОРОДИЦЫ.** ик. БМ: Кіево-Печерск., Овиновск., Семигородной, Крымской, Псково-Печер., Гаэнат., Чухлом., Ацкурск., Цикланск., Владимір.-Ростовск., Виолеем., Тупичевск., Далматск., Влахернск., Сурдегск., Моздокской, Нарвской, Софіи-премудрости Божіей; п. Макарія римл.	28
✠	П.	16	**Перен. Нерук. Образа Господня;** м. Діомида; п. Херимона: ик. БМ. Ѳеодорорск.; *п. Іоакима бол.*	29

Для сайта BOOK-OLDS.RU

31 день. АВГУСТЪ. VIII.

1-го день—15 ч. 17 м.; по 31-е августа дня убудетъ 2 час. 13 мин.
Вступ. въ знакъ созвѣздія Дѣвы 11 д. 3 ч. 57 м.

Зн. прав.	Дни нед.	Стар. ст.		Нов. ст.
	В.	17	муч: Мирона, Стратона, Филиппы, Евтихіана, Кипріана, Ѳирса, Левкія, Короната, Навла, Патрокла и мц. Іуліаніи; п. Алипія печ.; ик. БМ. Арматійск.; *Филиппа яшков.*; ик. БМ. Свѣнской.	30
	С.	18	м: Флора и Лавра, Ерма, Серапіона, Поліена; свм. Емиліана и съ нимъ м: Илларіона, Діонисія, Ермиппа; п: Іоанна и Георгія, патр. константинопольскаго.	31
	Ч.	19	м. Андрея страт., Тимоѳея, Агапія и мц. Ѳеклы; ик. БМ. Донской; свт. Питирима, еп. пермск.	Сентябрь. 1
	П.	20	пр. Самуила; м: Севира и Мемнона.	2
✠	С.	21	Ап. Ѳаддея; мц. Вассы и м: Ѳеогнія, Агапія, Писта; п. Авраамія смолен., Авраамія печерск.; *Ефрема смолен., Корнилія и Авраамія, палеостр.;* м. Сармеана.	3

12-я седмица по Пятидесятницѣ, съ Понедѣльника 23-го по 30-й день.

	В.	22	*Нед. 11-я.* - м: Агаѳоника, Зотика, Ѳеопрепія (Боголѣпа), Акиндина, Северіана; п Анфусы; свм. Аѳанасія; м: Харисима, Неофита; мц. Евлаліи; ик. БМ. Грузинской.	4
	П.	23	м. Лупа; п: Евтихія, Флорентія; свм. Иринея, еп. ліон.; п. Калиника, патр. царегр.	5
✠	В.	24	свм. Евтихія; м. Татіана; п. Георгія; мц. Сиры; пер. мощ. Петра, митр. кіевск.; п. Арсенія комельск.; ик. БМ. Петровской.	6
	С.	25	перен. мощ. Ап. Варѳоломея; Ап. Тита; п: Мины, патр. царегр., Варсиса и Евлогія, еп. одесск., Протогена, еп. каррійскаго.	7
✠	Ч.	26	м. Адріана, мц. Наталіи и др.—Срѣтеніе ик. БМ. Владимірской; п. Адріана ондрус.	8
	П.	27	преп. Пимена Вел. Пимена палестин., Ливерія папы, Осіи, еп. кордув.; свм. Кукши, п. Пимена постн., Саввы, мц. Анѳисы.	9
✠	С.	28	п: Моисея мурина, Саввы псков.; прц. Анны. Память св. 45-ти печер. угод., почив. въ дальн. Ѳеодос. пещ.; мц. Шушаники, (груз. ц).	10

13-я седмица по Пятидесятницѣ, съ Понедѣльника 30-го по 6-й день Сентября.

✠	В.	29	*Нед. 12-я.*—Усѣкн. главы Предтечи и Крест. Господня Іоанна; п. Александра вочс., *м. Анастасія бол.*	11
✠	П.	30	п. Александра, Іоанна: Павла, патр. цар., Фантина, Христофора, Александра свирск.; перенес. мощ. кн. Александра Невскаго; *свт. серб: Саввы I, Саввы II, Нпкодима, Іоанникія, Арсенія, Евстаѳія, Іакова, Данила, Ефрема, Спиридона, Макарія, Гавріила и Григорія.*	12
✠	В.	31	Положеніе пояса Пр. Богородицы въ Халкопратіяхъ.—п. Геннадія, патр. цареградскаго; свм. Кипріана, еп. карѳагенскаго.	13

Для сайта BOOK-OLDS.RU

IX. СЕНТЯБРЬ. 30 дней.

Зн. прав.	Дни нед.	Стар. ст.		Нов. ст.
			● 6 дн. 7 ч. 23 м. у. ○ 20 дн. 11 ч. 02 м. д. ◐ 12 дн. 11 ч. 24 м. в. ◑ 28 дн. 4 ч. 10 м. д. по московскому времени.	
✝	С.	1	п: Симеона столпн., Марфы; прв. Іисуса Навина; м: Аіѳала, Аммуна, Евода, Ермогена; мц. Каллисты; ик. БМ: Міасинской, Александрійской и Геѳсиманской	14
	Ч.	2	м: Маманта, Ѳеодота и мц. Руфины; п. Іоанна постника, арх. царегр.; ик. БМ. Калужской.	15
	П.	3	свм: Анѳима, Аристіона; м. Ѳеофила. Дороѳея. Мардонія, Мигдонія, Петра, Индиса. Горгонія, Зинона, Евѳимія; мц: Домны, Василисы, Фивы; п. Ѳеоктиста; блж. Іоанна рост.; ик. БМ. Писидійской.	16
	С.	4	свм. Вавилы антіохѕ м: Урвана, Прилидіана, Еполлонія; мц. Христодулы: м: Вавилы никомид., Аммонія, Доната, Ѳеодора, Міана, Іуліана, Кіона; мц. Ерміонін; пр. Моисея; ик. БМ. Неопалимой Купины; п. Аѳанасія брест.	17
			14-я седмица по Пятидесятнице, съ Понедѣльника 6-го по 13-й день.	
✝	В.	5	*Нед. 13-я*, пр. Захаріи и прв. Елизаветы: м: Урвана, Ѳеодора, Медимна, Авдія (Авида), Ѳифаила, Сарвила, Іувентина, Максима: мц: Ѳивеи, Раисы, п. Петра, кн. Глѣба (Давида).	18
	П.	6	Чудо Архистратига Михаила въ Хонѣхъ; м: Ромила, Евдоксія, Зинона, Макарія, Киріака; свм. Кирилла, еп. гортинск.; м. Фавста, Авива; п: Архиппа, Давида; ик. БМ: Аравійской и Братской.	19
	В.	7	муч: Созонта, Евпсихія; Ап: Евода, Онисифора; п: Луки и Іоанна. арх. новг.; пм. Макарія копев.: п. Серапіона спасоелеаз.	20
✠	С.	8	**РОЖДЕСТВО ПРЕСВ. БОГОРОДИЦЫ**; ик. БМ: Курской-Коренной, Исааковской, Домницкой, Сямской, Почаевской, Софіи-Премудрости Божіей, Холмской, Озерянской, Глинской и Коденской.	21
✝	Ч.	9	прв. Іоакима и Анны; обрѣт. и перенес. мощ п. Ѳеодосія углицк., архіеп. черниг. *Вост. 3 Всел. соб.*: м. Севериана; п. Ѳеофана; мч: Харитона. Стратора; блж. Никиты; п. Іосифа волоцк.: *п. Іоакима отпуск.*	22
	П.	10	мц: Минодоры, Митродоры, Нимфодоры; св. Пульхеріи цар; м. Варипсава; Ап. Апеллія, Лукія, Климента; п. Петра и Павла, еп. ник.: п. Іоасафа (кн. Андрея).	23
	С.	11	п: Ѳеодоры, Евфросина; мц. Іп; м: Діодора, Дидима, Димитрія, мц. Евангеліи; пер. мощ. п: Сергія и Германа, валаам. чудотв.	24
			15-я седмица по Пятидесятнице, съ Понедѣльника 13-го по 20-й день.	
	В.	12	*Нед. 14-я, предъ Воздвиженіемъ;* свм: Автонома, Корнута; м: Іуліана, Ѳеодора; п. Вассіана тиксенск.	25
✝	П.	13	Обнов. храма въ Іерус.: свм. Корнилія сотн., Іуліана; п. Петра; м: Кронида, Леонтія, Серапіона. Селевка, Макровія, Гордіана, Иліи, Зотика, Лукіана, Валеріана; вм. Кетевани царицы (груз. ц.).	26
✠	В.	14	**ВОЗДВИЖЕНІЕ КРЕСТА ГОСПОДНЯ**; свт. Іоанна Златоуста; м. Папы; ик. БМ: Лорецкой, Лѣснинской.	27

Для сайта BOOK-OLDS.RU

30 дней. СЕНТЯБРЬ. IX.

1-го день—12 ч. 58 м.; по 30-е сентября дня убудетъ 2 ч. 13 мин.
Вступаетъ въ знакъ созвѣздія Вѣсовъ 11 дн. 1 ч. 01 м. н.
Начало осени.

Зн. праз.	Дни нед.	Стар. ст.		Нов. ст.
	С.	15	вм. Никиты: п. Θилоѳея; м. Порфирія; обр. мощ: первм. Стефана и Акакія: м: Θеодота, Максима и мц. Аскліады; п. Іосифа, еп. Алаверд. (груз. ц.); ик. ВМ. Ново-Никитской.	28
	Ч.	16	вмц. Евфиміи; мц: Севастіаны, Мелитины и Людмиллы; п. Дороѳея; м: Виктора, Сосѳена: п. Кипріана, митр. кіев.; м: Исаака и Іосифа (груз. ц.): *п. Прокопія чешск.*; ик. БМ. Призри на смиреніе.	29
	П.	17	мц: Софіи, Вѣры, Надежды, Любви, Агаѳокліи, Θеодотіи; м: Пелія, Нила, Зинона, Патермуѳія, Иліи; ик. ВМ: Цареградской, Макарьевской;	30
	С.	18	п. Евменія; м. Кастора; мц: Аріадны, Софіи, Ирины; м. кн: Бидзина, Шалвы, Элизбара (груз. ц.): ик. БМ. Цѣлительницы.	1

16-я седмица по Пятидесятницѣ, съ Понедѣльника 20-го по 27-й день.

	В.	19	*Нед. 15 я, по Воздвиженіи.* м: Трофима, Савватія, Доримедонта, Зосимы; кн: Ѳеодора, Давида и Константина смол.	2
	П.	20	м: Михаила кн. и Ѳеодора черниг.; вм. Евстафія плакиды; м: Агапія, Ѳеописта и мц. Ѳеопистіи; кн. Олега брянск.	3
	В.	21	обр. мощ. св. Димитрія, митр. рост.; Ап. Кодрата; свм: Ипатія, Андрея; п: Исаакія, Мелетія: м: Евсевія, Приска; п: Іосифа заон., Даніила шужг. г.	4
	С.	22	свм. Фоки, еп. синоп.: пр. Іоны: м. Фоки верт.: п: Петра, Іоны, п. Іоны яшез.	5
✠	Ч.	23	Зачатіе Іоанна Крестителя: м: Андрея, Іоанна, Петра, Антонина, мц. Ираиды: п: Ксанѳиппы и Поликсеніи; ик. БМ. Словенской.	6
	П.	24	првмц. Ѳеклы; п: Копріи, Никандра псков.: *п. Аврамія мирож.*; м. Галактіона волог.; *св: Симона (Стефана), Давида и Владислава серб.*; ик. БМ. Мирожской.	7
✠	С.	25	п. Сергія Радонежск.; им. Пафнутія; п. Евфросиніи александр. и Евфросиніи суздальск.; пер. мощ. Германа, архіепископа казанскаго.	8

17-я седмица по Пятидесятницѣ, съ Понедѣльника 27-го по 4-й день Октября.

✠	В.	26	*Нед. 16-я.* Преставленіе св. Ап. и Еванг. Іоанна Богослова: п. Ефрема перекомск.	9
	П.	27	п. Савватія соловец.; м. Калистрата; мц. Епихаріи; п. Игнатія глубокс.; Ап. Марка, Аристарха, Зины. Память св. печерскихъ угодниковъ, почив. въ Кіевѣ въ Антоніевой пещерѣ.	10
	В.	28	преп. Харитона испов.; пр. Варуха; м: Александра, Алфея, Зосимы, Марка, Никона, Неона, Иліодора; св. Вячеслава, кн. чешск.; п. Иродіона илоез., Харитона сянжем.	11
	С.	29	преп: Кириака, Ѳеофана; м: Дады, Гаведдая; мц. Коздои.	12
	Ч.	30	свм. Григорія арм.; мц: Рипсимии, Гаіани; п: Григорія, Михаила, вкн. Михаила тверск.	13

Для сайта BOOK-OLDS.RU

X. ОКТЯБРЬ. 31 день.

Зн. праз.	Дни нед.	Стар. ст.	● 5 дн. 4 ч. 35 м. д. ◐ 20 дн. 4 ч. 26 м. н. ○ 12 дн. 8 ч. 18 м. у. ◑ 28 дн. 8 ч. 00 м. д. по московскому времени.	Нов. ст.
✠	П.	1	**Покровъ Пр. Богородицы.** Ап. Ананіи: пм. Михаила; п. **Романа,** Саввы вишер.; м. Домнина. Явл. Хитона Господня и св. Столба мцхет. (груз. ц.); ик. БМ. Псково-Покровской.	14
	С.	2	свм. Кипріана, мц. Іустины, м Θеоктиста, блж. Андрея, п. Кассіана углицк.; м: кн. Давида и Конст. (груз. ц.).	15
			18-я седмица по Пятидесятницѣ, съ Понедѣльника 4-го по 11-й день.	
	В.	3	*Нед. 17-я.*—свм. Діонисія ареопагита и м: Рустика, Елевѳерія; п. Іоанна хозев., еп. кесар.; блж. Исихія.	16
	П.	4	м. Іерофея, Петра; мц: Домнины, Виринеи (Вероники) и Проскудія; м. Давикта; п: Каллисѳенія, Аммона, Павла; м: Евсевія, Гаія, Фавста, Херимона; обр. мощ: архіеп. **Гурія** каз. и **Варсонофія**, еп. тіер.; *кн. Анны*; кн. Владиміра новгор.; *прв. Стефана (серб.).*	
♔	В.	5	**св: Петра, Алексія, Іоны и Филиппа**, митр. моск.; мц: Харитины, Мамелхѳы, свм. Діонисія; п: Даміана, Іереміи и Матѳея; п. Харитины книж. литов.; Григорія (гр. ц.).	18
✠	С.	6	**Св. Апостола Ѳомы.**	19
✠	Ч.	7	муч: Сергія, Вакха, Іуліана, Кесарія, Полихронія и мц. Пелагіи; п: Сергія волог., Сергія печерск.; обр. мощ. п. Мартиніана бѣлоез.; ик. БМ: Псково-Печерск. «Умиленіе».	20
	П.	8	преп: Пелагіи, Таисіи; св. Пелагіи антіох.: п: Трифона вятск., Досиѳея верхнеостровск.; *пм. Игнатія болгар.*	21
✠	С.	9	**Св. Ап. Іакова Алфеева**; п: Андроника и Аѳанасіи; прв. Авраама и Лота; м: Еввентія, Максима; п: Петра и Попліи; *св. Стефана серб.*; ик. БМ. Корсунской.	22
			19-я седмица по Пятидесятницѣ, съ Понедѣльника 11-го по 18-й день.	
	В.	10	*Нед. 18-я. свв. Отцы 7-го Вселен. соб.*: м. Евлампія и мц. Евлампіи, п. Ѳеофила исп.. м. Ѳеотекна: п. Вассіана, блж. Андрея тотем., свт. Амфилохія, еп. Владиміроволын.; ик. БМ. Акаѳистной.	23
✠	П.	11	Ап. Филиппа, п. Ѳеофана, мц: Зинаиды, Филониллы, п. Ѳеофана печерск.; ик. БМ. «Вододательн.».	24
✠	В.	12	м. Тараха, Прова, Андроника: п. Космы, мц. Домники, п. Мартина. *Перен. въ Гатчину части древа креста Господня, ик. БМ. Филермской и правой руки Іоанна Крестителя.*—ик. БМ. Іерусалимской; п. Амфилохія глушицкаго; ик. БМ: Руденск., Калужск., Ерманск. и Ярославск (Смоленск.).	25
	С.	13	муч: Карпа, Папилы, Агаѳодора, Флорентія, Веніамина; мц. Агаѳоники; п. Никиты исп.; ик. БМ: Иверской и Седміезерской явл.	26
	Ч.	14	**п. Параскевы**; м: Назарія, Гервасія, Протасія, Келсія, Силвана; п. кн. Николы; ик. БМ. Яхромской.	27
	П.	15	преп: Евфимія новаго, Савина; пм. Лукіана, м. Сарвила, мц. Вивей, п. Іоанна, еп. суздал.	28
	С.	16	муч. Лонгина сотн.	89

Для сайта BOOK-OLDS.RU

31 день. ОКТЯБРЬ. X.

1-го день—10 ч. 41 м.; по 31-е октября дня убудетъ 2 ч. 9м.
Вступ. въ знакъ созвѣздія Скорпіона 11 дн.

Зн. праз.	Дни нед.	Стар. ст.		Нов. ст.
			20-я седмица по Пятидесятницѣ, съ Понедѣльника 18-го по 25-й день.	
	В.	17	*Нед. 19-я.*—пр. Осіи: пм Андрея крит.; пер. мощ. Лазаря четвер. въ Царьградъ: м: Космы и Даміана безсреб.; м: Леонтія, Анфима и Евтропія; *п. Антонія леохнов.*; ик. БМ: «Избавительница» и «Прежде рождества и по рожд. Дѣво».	30
✠	П.	18	**Апостола и Евангел. Луки**; м. Марина; п. Іуліана; *п. Давида серпухов.*, Іосифа волоцк.	31
	В.	19	пр. Іоиля, м. Уара, блж: Клеопатры и Іоанна, свм. Садока, еп. перс.; пер. мощ. м. **Іоанна** рыльск.	Ноябрь. 1
	С.	20	вм. Артемія, праведнаго Артемія веркольскаго.	2
♔	Ч.	21	п. Иларіона Вел., пер. мощ. п. **Иларіона**, еп. мегл.; м: Дасія, Гаія, Зотика; п: Ѳеофила и Іакова омучкихъ: Иларіона псковоез.	3
✠	П.	22	Празд. **Казанской ик. БМ.** ради изб. отъ ляховъ въ 1612 г.; р.-Ап. Аверкія, еп. иерк.; 7 отр. ефесск: Максимиліана, Іамвлиха, Мартиніана, Діонисія, Антонина, Константина (Ексакустодіана) и Іоанна; м: Александра, Ираклія; мц: Анны, Елисаветы, Ѳеодотіи, Гликеріи; ик. БМ. Андроников.	4
✠	С.	23	Ап. Іакова бр. Госп.; п. Игнатія, патр. цар.; пер. мощ. праведн. **Іакова** боров.	5
			21-я седмица по Пятидесятницѣ, съ Понедѣльника 25-го по 1-й день Ноября.	
	В.	24	*Нед. 20-я.*—м. Ареѳы; мц. Синклитикіи, п: Аѳанасія, патр. цар.; Ареѳы печ., блж. Елезвоя; ик. БМ. «Всѣхъ скорбящихъ радости».	6
	П.	25	муч: Маркіана, Мартирія и Анастасія.	7
✠	В.	26	**вм. Димитрія** солунск.; п. Аѳанасія. Память землетр. въ Царьгр.; *п. Димитрія басарб.*	8
	С.	27	м. Нестора сол.; мц. Капетолины, Еротіиды; м. Марка; обр. мощ. кн. Андрея смол.; п. Нестора лѣтоп.	9
	Ч.	28	м: Терентія, Сарвила, Фота, Ѳеодула, Іеракса, Нита, Вила; мц: Неонилы, Евникіи, свм. Киріака, вмц. **Параскевы** (Пятницы); п: Стефана, Іоанна, **Арсенія серб.**; св. Дмитрія, митр. рост.; м: Африкана, Терентія, Максима, Помпія; п. Іова почаев.; свм. Неофита (груз. ц.).	10
	П.	29	пмц. Анастасіи римл., п. Аврамія затворн., блж. Маріи, п. Анны, м: Клавдія, Астерія, Неона и мц. Ѳеониллы; **п. Аврамія ростов. чудотворца.**	11
✠	С.	30	свм. Зиновія, еп. егейск., мц. Зиновіи, Евтропіи, Анастасіи, свм. Маркіана, еп. сиракузск.; Ап: Тертія, Марка, Іуста (Іосіи) и Артемы. *Св: Стефана, Драгутина и Елены серб*; ик. БМ. Численской.	12
			22-я седмица по Пятидесятницѣ, съ Понедѣльника 1-го Ноября по 8-й день.	
	В.	31	*Нед. 21-я.* Апост: Стахія, Амплія, Урвана, Наркисса, Апеллія и Аристовула: п: Спиридона, Никодима печер., п. Мавры, и. Епимаха.	13

Для сайта BOOK-OLDS.RU

XI. НОЯБРЬ. 30 дней.

Зн. праз.	Дни нед.	Стар. ст.	☌ 4 дн. 2 ч. 55 м. п. ● 18 дн. 11 ч. 41 м. в. ☍ 10 дн. 8 ч. 44 м. в. ☾ 26 дн. 9 ч. 26 м. в. по московскому времени.	Нов. ст.
✠	П.	1	Св. безсребрен. Космы и Даміана: п. Ѳеодотія; мц: Киріены, Іуліаніи; м. Ерминингельда, Кесарія и Дасія; свм: Іоанна и Іакова.	14
	В.	2	м. Акиндина, Пигасія, Афѳонія, Елпидифора, Анемподиста, п. Маркіана.	15
✠	С.	3	Обновленіе храма вм. Георгія въ Лидѣ; м: Акепсима, Іосифа. Аиѳала; п. Снандуліи; м: Аттика, Агапія, Евдоксія, Катерія, Истукарія, Пактовія, Никтополіона; п. Акепсимы.	16
	Ч.	4	преп. Іоанникія Вел.; м: Никандра, Ермея; блж. Симона юрьевск., п. Никандра городноев.	17
	П.	5	м. Галактіона и мц. Епистимы; Апост: Патрова, Ерма, Лина, Гаія и Филолога; свт: Григорія, еп. Александрійск., **Іоны, еп. новгородскаго.**	18
	С.	6	преп: Павла исповѣд., Луки, Луки печер.; мц: Текусы, Александры, Клавдіи, Полактіи, Евфросиніи, Аѳанасіи, Матроны; п. **Варлаама** хутын.; св. Германа, архіеп. казан., п. Варлаама керетск.	19

23-я седмица по Пятидесятницѣ, съ Понедѣльника 8-го по 15-й день.

	В.	7	*Нед. 22-я.* муч: Іерона, Психія, Никандра, Аѳанасія, Маманта, Варахія, Каллиника, Ѳагеена, Никона, Лонгина, Ѳеодора, Валерія, Ксанѳа, Ѳеодула, Каллимаха, Евгенія, Ѳеодоха, Острихія, Епифанія, Максиміана, Дукитія, Клавдіана, Ѳеофила, Гигантія, Дороѳея, Ѳеодота, Кастрикія, Аникиты, Ѳемелія, Евтихія, Иларіона, Діодота, Амонита; м: Мелассипа, Антонина, Авкта, Тавріона; мц: Ѳессалоникіи, Касиніи; м. Ѳеодота; п. Лазаря; обр. мощ. п. Кирилла новоез. въ 1649 г.; п. Зосимы ворбозом.; ик. БМ. «Взыграніе».	20
✠	П.	8	**Соборъ Архистратига Михаила** и пр. силъ безпл. (Уріилъ, Рафаилъ и др.).	21
	В.	9	м: Онисифора, Порфирія, Антонія, Александра; п: Матроны, Ѳеоктисты, Евстоліи, Сосипатры, Іоанна колова, Онисифора печер.; ик. БМ. «Скоропослушницы».	22
	С.	10	Апост: Олимпа, Родіона, Сосипатра, Ераста, Куарта, Тертія; м. Ореста; п. Ѳеостирикта; свм. Милія, еп. перс.; м. кн. Константина и вм. Георгія (груз. ц.).	23
	Ч.	11	**вм. Мины**; м. Виктора; мц. Стефаниды; м. Викентія; п. Ѳеодора Студита; **блж. Максима**, московск. чудотв.; п: Мартирія зеленец., *Стефана дечанск. (серб.)*.	24
	П.	12	свт. Іоанна милост.; п. Нила постн.; пр. Ахіи; св. Іоанна власатаго; рост. ик. БМ. Милостивой.	25
✠	С.	13	**Свт. Іоанна Златоустаго**; м: Антонина, Никифора, Германа; мц. Манеѳы.	26

24-я седмица по Пятидесятницѣ, съ Понедѣльника 15-го по 22-й день.

♔	В.	14	*Нед. 23-я.* **Ап. Филиппа**; св. Григорія Паламы; цар: Іустиніана и Ѳеодоры; п. Филиппа.	27

Для сайта BOOK-OLDS.RU

30 дней. НОЯБРЬ. XI.

1-го день=8 ч. 28 м.; по 30-е ноября дня убудетъ 1 ч. 19 м. вступаетъ въ знакъ созвѣздія Стрѣльца 10-го дня

Зн. праз.	Дни нед.	Стар. ст.		Нов. ст.
✠	П.	15	муч: Гурія, Самона и Авива, Елпидія, Маркелла, Евстохія, Димитрія; ик. БМ: Ипатменской, Купятицкой и «Благоуханный цвѣтъ».	28
	В.	16	**Апост. и Евангел. Матѳея**; кн. Фульвіана (Матѳея); *п. Сергія малонеж.*	29
	С.	17	свт. Григорія неокесар.; п: Лазаря, **Никона**; м. Гоброна (Михаила) и 133 воин. (груз. ц.).	30
	Ч.	18	муч: Платона, Закхея діакона. Алфея, Романа и Варула отрока.	Декабрь. 1
	П.	19	пр. Авдія; м: Варлаама, Азы, Иліодора, Романа; п: **Варлаама** и **Іосафа**, царев. индійск., и Авенира; п. Варлаама печерск.; п. Иларіона чуд. (груз ц.).	2
	С.	20	преп Григорія декаполита; Прокла, архіеп константиноп.; м. Дасія, Евстафія, Ѳеспесія, Анатолія; свм.: Нирсы, Іосифа, Іоанна, Саверія, Исаакія, Ипатія; м: Азата, Сасонія; мц. Ѳеклы и Анны; п. Діодора юрьегорск.; ик. БМ. Соболевской.	3

25-я седмица по Пятидесятницѣ, съ Понедѣльника 22-го по 29-й день.

✠	В.	21	**ВВЕДЕНІЕ ВО ХРАМЪ ПРЕСВЯТЫЯ БОГОРОДИЦЫ.**	4
	П.	22	*Нед. 24-я.* Ап: Филимона, Архипа и мц: Апфіи, Кикиліи (Цециліи); м: Валеріана, Максима, Тивуртія, Прокопія, Менигна; п. Агаввы; прв. Михаила болг.; вкн. **Михаила** твер.; благ. Ярополка (Петра) Изяславича, кн. Владиміровол.	5
✠	В.	23	вкн. **Александра** (Алексія) невскаго; свт. еп. Амфилохія иконійск., Григорія акрагант.; м: Сисиніи, Ѳеодора; свт. **Митрофана** (Макарія), еп. воронеж.	6
	С.	24	вмц. Екатерины и мц Августы (Василиссы); м. Порфирія; вм. Меркурія; п. Мастридіи; м. **Меркурія** смоленскаго.	7
	Ч.	25	свм: Климента (Клима) папы, Петра александр.; п. Петра молчал.	8
✠	П.	26	Освящ. хр. вм. Георгія въ Кіевѣ; п: Алипія, Іакова; свт. **Иннокентія**, еп. иркутск.	9
✠	С.	27	св. Іакова перс.; п: Романа, Палладія; обр. мощ. кн. Всеволода (Гавріила); п. **Іакова**, еп. ростовск.; **ик. БМ. Знаменіе**, Курской, Новгородской, Царскосельской и Абалацкой.	10

26-я седмица по Пятидесятницѣ, съ Понедѣльника 29-го по 6-й день Декабря.

	В.	28	*Нед. 25-я.* пм. Стефана; м: Василія, Стефана новаго, двухъ Григоріевъ Іоанна, Иринарха.	11
	П.	29	муч.: Парамона и 370, Филумена; п: Акакія синайск., Нектарія печ.; свм. Авива, еп. некресск (груз. ц.).	12
✠	В.	30	**Ап. Андрея** перв.; п. Фрументія, архіеп. инд.	13

Для сайта BOOK-OLDS.RU

XII. ДЕКАБРЬ 31 день

Зн. праз.	Дни нед.	Стар. ст.		Нов. ст.
			☽ 7 дн. 1 ч. 35 м. д. ● 18 дн. 6 ч. 52 м. в. ☾ 10 дн. 1 ч. 06 м. д. ○ 26 дн. 8 ч. 51 м. у. по московскому времени.	
	С.	1	пр. Наума; м. Ананіи перс.; прв. Филарета милостиваго.	14
	Ч.	2	пр. Аввакума; п: Іоанна, Ираклемона, Андрея, Θеофила; мц. Миропіи; п. Аѳанасія печ.; *Соломона, арх. ефес.*; п. Исе (Iесея), еп. цилканск. (груз. ц.); *св. Стефана—Уроша серб.*	15
	П.	3	пр. Софроніи; свм. Θеодора, арх. александрійск.: п: Θеодула, Іоанна молчальн., **Саввы** звенигор.; ик. БМ. Пахромской.	16
	С.	4	вмц. Варвары, мц. Іуліаніи: п: Іоанна Дамаскина, Іоанна, *Гетадія;* ик. БМ. Дамаскинской.	17

27-я седмица по Пятидесятнице, съ Понедѣльника 6-го по 13-й день.

✠	В.	5	*Нед. 26-я.*—преп. **Саввы** освящ.; м. Анастасіи: п. Каріона и Захаріи; свт. Гурія, арх. казанск.	18
♔	П.	6	**Святителя Николая Миръ ликійскихъ чудотворца**; *блаж. Максима митр.*	19
	В.	7	свт. Амвросія, еп. медіолан.; м. Аѳиподора; п. Павла, Іоанна постн. (въ лаврѣ св. Саввы); Іоанна постн. печ., **Антонія** сійск.; **Нила** столб.; ик. БМ. Селигерской.	20
	С.	8	п. Патапія, Ап: Сосѳена, Аполлоса, Кифы, Тихика, Епафродита, Кесаря и Онисифора; п. Кирилла челмскаго.	21
✠	Ч.	9	Зачатіе св. Анною Пресв. Богородицы; прц. Анны; п: Стефана царегр., Софронія, арх. кипрскаго; ик. БМ. «Нечаянная радость».	22
	П.	10	муч: Мины, Ермогена и Евграфа: Гемелла многострадальца; п. Ѳомы; *блаж. Іоанна, Стефана и Ангелины Бранковичей сербскихъ.*	23
	С.	11	преп: Даніила и Луки, Никона печ.; м: Акепсія, Аѳоала, Миракса.	24

28-я седмица по Пятидесятнице, съ Понедѣльника 13-го по 20-й день.

	В.	12	*Нед. 27-я, св. Праотецъ.*—св. Спиридона и свм. Александра, еп. іерус.: м. Разумника; п. Ѳерапонта монзенск.	25
	П.	13	муч: **Евстратія**, Авксентія, Евгенія, Мардарія и Ореста; мц. Лукіи; п: Арсенія, Аркадія.	26
✠	В	14	муч: Ѳирса, Ревкія, Каллиника, Филимона, Аріана, Ѳеотиха и Аполлонія.	27
	С.	15	свм. Елевѳерія и мц. Аѳеіи; м. Елевѳерія; п. Павла латрс., Парда, **Стефана** сурож.; п. Трифона кол.	28
	Ч.	16	пр. Аггея; м. Марина, блж. Ѳеофаніи царицы; *п. жт. Софіи (Соломоніи).*	29
	П.	17	прор. Даніила и трехъ отроковъ: Ананіи, Азаріи и Мисаила; п. Даніила (Стефана) исповѣдника.	30

Для сайта BOOK-OLDS.RU

31 день. ДЕКАБРЬ. XII.

1-го день—7 ч. 7 м.; по 31 декабря дня прибудетъ 25 м. Вступаетъ въ знакъ созвѣздія Козерога 9 дн. 7 ч. 42 м. в. Начало зимы.

Зн. праз.	Дни нед.	Стар. ст.		Нов. ст.
	С.	18	м: Севастіана, Никострата, Касторія, Транквиллина, Викторина, Симфоріана, Тивуртія, Кастула, Маркелина, Марка, Клавдія и мц. Зои; п: Флора, еп. амійск., Михаила исповѣдн. и Модеста архіеп. іерусалимск.; п. Севастіана пошехон.	31

29-я седмица по Пятидесятницѣ, съ Понедѣльника 20-го по 27-й день.

✠	В.	19	*Нед. 28-я, предъ Рождествомъ, свв. Отецъ;* м. Вонифатія; п. Вонифатія милост.; м: Иліи, Прова и Ариса, Поліевкта и Тимоѳея; п: Григорія, еп. омиратск., Иліи. муромца.	Январь 1911 г. 1
✠	П.	20	свм. Игнатія богоносца и п. Филогонія, еп. антіох.; *св. Данила, архіеп. серб.*; пк. БМ: Новгородъ-Сѣверск., Новодворск. и «Спасительница утопающихъ».	2
	В.	21	свт. Петра митр.; мц. Іуліаніи; м. Ѳеомистоклеи; блж. Прокопія; св. Іуліаніи кнг.	3
	С.	22	вмц. Анастасіи узорѣшит. и съ нею м: Хрисогона, Евода, Евтихіана и мц. Ѳеодотіи.	4
	Ч.	23	10-ти муч. критскихъ: Ѳеодула, Саторнина, Геласія, Зотика, Помпія, Евареста, Евпора Евникіана, Агаѳопуса, Василида: п: Павла и Нифонта; п. Ѳеоктиста новгород.	5
	П.	24	пмц. Евгеніи и съ нею м: Прота, Іакинфа и мц. Клавдіи; п. Николая.	6
✠	С.	25	РОЖДЕСТВО ІИСУСА ХРИСТА и поклоненіе волхвовъ. *Воспоминаніе избавленія Церкви и Державы Россійской отъ нашествія Галловъ (французовъ) и съ ними двадесяти языкъ (племенъ).*	7

30-я седмица по Пятидесятницѣ, съ Понедѣльника 27-го Декабря 1910 г. по 3-й день Января 1911 г.

✠	В.	26	*Нед. 29-я по Рождествѣ.* Соборъ Пр. Богородицы; свм. Евѳимія; преп: Евареста и Константина; ик. БМ: Барловской («Блаженное чрево»), Кикской, Виленской (Остробрамской), «Трехъ радостей», Байбузской.	8
✠	П.	27	Ап. и првм. Стефана архидіак.; п: Ѳеодора начерт., Ѳеодора, архіеп. царегр.	9
	В.	28	мм. 20000 въ Никомидіи; Зинона, Дороѳея, Гликерія, Ѳеофила, Петра, Мардонія, Мигдонія, Индиса. Горгонія, Евѳимія; мц: Агаѳіи, Домны, Ѳеофилы и др.; Ап. Никанора; память прв. Іосифа обручн., Давида царя и ап. Іакова, брата Господня; п. Игнатія ломск.	10
	С.	29	св. 14,000 младенцевъ въ Виѳлеемѣ за Христа избіенныхъ; п: Маркелла игум., Ѳаддея исповѣд., Марка, Ѳеофила, Іоанна печ.; п. Ѳеофила омучскаго.	11
	Ч.	30	м. Анисіи солунск.; м. Зотика спропитателя; Ап. Тимона; п: Ѳеодоры царегр. и Ѳеодоры кесарійской; м. Филитера ником.	12
	П.	31	преп. Меланіи римляныни.	13

Для сайта BOOK-OLDS.RU

Храмовые праздники и крестные ходы въ г. Могилевѣ.

Январь	6.	Крестный ходъ изъ Братскаго Богоявленскаго монастыря на рѣку Днѣпръ для освященія воды (Іордань).
Февраль	2.	Въ духовномъ училищѣ, въ день Срѣтенія Господня.
Апрѣль	10.	Крестный ходъ, подъ недѣлю Ваій, изъ Каѳедральнаго собора въ семинарскую Спасскую церковь.
„	19.	Въ Воскресенской церкви, во 2-й день Св. Пасхи.
Май	9.	Въ Николаевской церкви.
„	12.	Крестный ходъ изъ Братскаго Богоявленскаго монастыря на рѣку Днѣпръ.
„	27.	Въ крестовой архіерейской церкви, въ день Вознесенія Господня.
„	27	Въ Вознесенской церкви.
Іюнь	7.	Въ Троицкой церкви.
„	12.	Въ теплой Онуфріевской церкви при Николаевской церкви.
„	13.	Въ Крестовой церкви, въ недѣлю Всѣхъ Святыхъ.
„	25.	Обратное сопровожденіе крестнымъ ходомъ Бѣлыничской иконы Богоматери.
„	29.	Въ Петро-Павловской церкви.
„	29.	Встрѣча крестнаго хода съ Бѣлыничской иконою Богоматери въ Каѳедральный соборъ.
Іюль	24.	Въ придѣлѣ Крестовоздвиженской церкви.
Августъ	1.	Крестный ходъ изъ Братскаго Богоявленскаго монастыря на рѣку Днѣпръ.
„	6.	Въ семинарской церкви.
„	15.	Въ Успенской церкви и крестный ходъ изъ семинарской церкви въ Каѳедральный соборъ.
„	29.	Въ придѣльномъ храмѣ при Николаевской церкви во имя Іоанна Предтечи.
„	30.	Въ Александро Невской церкви при губернской больницѣ.
Сентябрь	8.	Въ теплой Рождество-Богородицкой церкви при Воскресенской церкви.
„	—	Въ церкви епархіальнаго женскаго училища.
„	14.	Въ Крестовоздвиженской церкви.
„	26.	Въ теплой церкви Братскаго Богоявленскаго монастыря.
„	—	Въ кладбищенской Іоанна Богослова церкви на Мышаковкѣ.
Октябрь	1.	Въ теплой Покровской церкви при Вознесенской церкви.
„	22.	Въ теплой церкви при Каѳедральномъ соборѣ.
„	26.	Въ придѣльномъ храмѣ при Николаевской церкви во имя Димитрія Солунскаго.
Ноябрь	1.	Въ кладбищенской церкви во имя Косьмы и Даміана, приписной къ Воскресенской церкви.
„	23	Въ церкви мужской гимназіи во имя Александра Невскаго.
Декабрь	6.	Въ Николаевской церкви.
„	26.	Въ Каѳедральномъ соборѣ.

Для сайта BOOK-OLDS.RU

РИМСКО-КАТОЛИЧЕСКІЙ и ЛЮТЕРАНСКІЙ КАЛЕНДАРЬ.

Буквы въ скобкахъ--*(К)* католическій, *(Л)* лютеранскій и *(А)* англиканскій—поставлены при праздникахъ или именахъ святыхъ, наиболѣе почитаемыхъ въ каждомъ изъ этихъ исповѣданій. Безъ этихъ буквъ—праздники и святые, почитаемые во всѣхъ трехъ исповѣд.

Чис.	Дни.	
		Январь.
1	Пт.	**Обрѣзаніе** *(К)*. **Новый годъ.**
3	Вс.	*по Нов. годѣ.* Даніила.
6	Ср.	**Богоявленіе.** Трехъ Королей *(К)*.
8	Пт.	Северина *(Л)*. Гудулы *(К)*.
10	Вс.	*1-е по Богоявленіи.*
13	Ср.	Вероники *(К)*. Гиларія *(Л)*.
15	Пт.	Павла *(К)*. Мавра.
17	Вс.	*2-е по Богоявленіи.* **Имени Іисуса** *(К)*
20	Ср.	Себастіана Фабіана *(К)*.
21	Чт.	Агнесы.
24	Вс.	*3-е по Богоявленіи.* Тимоѳея.
25	Пн.	**Обращеніе ап. Павла.**
27	Ср.	Іоанна Златоуста.
29	Пт.	Самуила и Анны *(Л)*.
31	Вс.	*4-е по Богоявленіи.*
		Февраль.
1	Пн.	Игнатія. Бригитты *(Л)*.
2	Вт.	**Срѣтеніе Господне.** Фортуната *(К)*.
4	Чт.	Рабана *(Л)*. Вероники *(К)*.
6	Сб.	Аманда *(Л)*. Доротеи *(К)*.
7	Вс.	*5-е по Богоявленіи.* Ричарда *(Л)*.
9	Вт.	Аполлоніи *(К)*.
11	Чт.	Дезидерія *(К)*.
14	Вс.	*Семидесятница.*
16	Вт.	Юліаны *(К)*. Іуліи *(Л)*.
18	Чт.	Симеона.
19	Пн.	Леонтія Конрада *(К)*.
21	Вс.	*Шестидесятница.*
25	Чт.	Викторина.
27	Сб.	Юста, Леандра *(К)*.
28	Вс.	*Карнавалъ (К). Масленица (Л).*
		Мартъ.
1	Пн.	*Карнавалъ (К). Масленица (Л).*
3	Ср.	*Дѣтъ Пепла.* Кунигунды.
4	Чт.	Каликста *(Л)*. Казиміра *(К)*.
5	Пт.	Ѳомы акв., Фридриха.
7	Вс.	*1-е Вел. Поста (К).*
10	Ср.	40 мучениковъ.
12	Пт.	Григорія Великаго.
14	Вс.	*2-е Вел. Поста.*
16	Вт.	Гериберта.
18	Чт.	Александра *(Л)*. Кирилла *(К)*.
19	Пт.	Іосифа обручника.
21	Вс.	*3-е Вел. Поста.*
24	Ср.	Флорентія *(Л)*. Гавріила *(К)*.
25	Чт.	**Благовѣщеніе.**
27	Сб.	Руперта.
28	Вс.	*4-е Вел. Поста.*
30	Вт.	Линдгара (*Л*). Кивирина (*К*).
31	Ср.	Бальбины (*К*).
		Апрѣль.
1	Чт.	Гуго.
3	Сб.	Рихарда.
4	Вс.	*5-е Вел. Поста.*
6	Вт.	Сикста, Целестина.
7	Ср.	Германа.
10	Сб.	Фульберта *(Л)*. Езекіила (*К*).
11	Вс.	*Вербное, Цвѣтное.*
13	Вт.	Юстина (*Л*).
15	Чт.	*Великій Четвергъ.*
16	Пт.	*Великая Пятница.*
17	Сб	*Великая Суббота.*
18	Вс.	**ВОСКРЕСЕНІЕ ХР-ВО (ПАСХА).**
20	Вт.	Виктора.
23	Пт.	Адальберта *(Л)*. Георгія (*К*).
25	Вс.	*1-е по Пасхѣ.*
27	Вт.	Анастасія (*К*).
29	Чт.	Петра (К).
30	Пт.	Каликста (*Л*). Екатерины Сіенской (*К*).
		Май.
2	Вс.	*2-е по Пасхѣ.*
3	Пт.	**Обрѣтеніе Креста Г-ня** (*К*).
4	Вт.	Флоріана. Моники (*К*).
6	Чт.	Іоанна Дамаскина.
7	Пт.	Станислава (*К*).
8	Сб.	Станислава (*Л*). Михаила Архангела (*К*).
9	Вс.	*3-е по Пасхѣ.*
12	Ср.	Панкратія.
13	Чт.	Серватія.

Для сайта BOOK-OLDS.RU

Чис.	Дни.	
15	Сб.	Софіи.
16	Вс.	*4-е по Пасхѣ.*
21	Пт.	Константина и Елены.
22	Сб.	Юліи.
23	Вс.	*5-е по Пасхѣ.*
24	Пн.	Іоанна.
27	Чт.	**Вознесеніе.**
30	Вс.	*6-е по Пасхѣ.*

Іюнь.

3	Чт.	Клотильды.
5	Сб.	Бонифатія.
6	Вс.	**ПЯТИДЕСЯТНИЦА** (*К.Л*).
8	Вт.	Медарда.
11	Пн.	Варнавы.
13	Вс.	*1-е по Пятидесятн.* (*К*). **СВ. ТРОИЦЫ** (*Л*).
14	Пн.	Василія.
17	Чт.	**Тѣла Христова** (*К*).
18	Пт.	**Сердца Іисуса** (*К*).
19	Сб.	Пафнутія, Гервасія.
20	Вс.	*2-е по Пятидесятн.* (*К*). *1-е по Троицѣ* (*Л*).
24	Чт.	**Рождество Іоанна Крестителя.**
26	Сб.	Іереміи (*Л*). Пелагея (*К*).
27	Вс.	*3-е по Пятидесятн.* (К). *2-е по Троицѣ* (*Л*).
29	Вт.	**Ап: Петра и Павла.**

Іюль.

2	Пт.	**Посѣщеніе Дѣвы Маріи.**
4	Вс.	*4-е по Пятидесятн.* (*К*). *3-е по Троицѣ* (*Л*).
5	Пн.	Анселька (*К*).
7	Ср.	Виллибальда.
10	Сб.	7-ми мучен. братьевъ (*К*).
11	Вс.	*5-е по Пятидесятн.* (*К*). *4-е по Троицѣ* (*Л*)
13	Вт.	Евгенія (*Л*). Маргариты (*К*).
14	Ср.	Бонавентуры.
15	Чт.	**Раздѣленіе Апостол.** (*К*).
16	Пт.	Кармельской БМ. (*К*).
17	Сб.	Алексія.
18	Вс.	*6-е по Пятидесятн.* (*К*). *5-е по Троицѣ* (*Л*).
20	Вт.	Иліи пророка.
22	Чт.	Маріи Магдалины.
25	Вс.	*7-е по Пятидесятн.* (*К*). *6-е по Троицѣ* (*Л*).
26	Пн.	Анны матери Дѣвы Маріи.
29	Чт.	Марты (*К*).
31	Сб.	Игнатія Лойолы (*К*). Германа (*Л*)

Августъ.

1	Вс.	*8-е по Пят.* (*К*), *7-е по Троицѣ* (*Л*). **Веригъ Ап. Петра.**
4	Ср.	Доминика (*К*).
5	Чт.	Снѣжной Бож. Мат. (*К*). Освальда.
6	Пт.	**Преображеніе Господне.**
8	Вс.	*9-е по Пятидесятн.* (*Е*). *8-е по Троицѣ* (*Л*)
10	Вт.	Лаврентія.
12	Чт.	Ансельма (*Л*). Клары (*К*).
13	Пт.	Ипполита, Кассіана (*К*).
15	Вс.	*10-е по Пятидесятн.* (*К*). *9 е по Троицѣ* (*Л*). **Успеніе Божіей Матери.**
16	Пн.	Исаака (*Л*). Роха (*К*).
18	Ср.	Елены (*К*) Емиліи (*Л*).
20	Пт.	Іоакима, отца БМ. (*К*). Бернарда.
21	Сб.	Анастасія (*К*).
22	Вс.	*11-е по Пятидесятн.* (*К*). *10-е по Троицѣ* (*Л*).
24	Вт.	Ап. Варѳоломея.
26	Чт.	Самуила (*Л*).
28	Сб.	Августина.
29	Вс.	*12-е по Пят.* (*К*). *11-е по Троицѣ* (*Л*). **Усѣкновеніе главы і. Предтечи.**
30	Пн.	Клавдія (*Л*). Розы (*К*).

Сентябрь.

1	Ср.	Эгидія (*К*).
3	Пт.	Бронислава, Изабеллы (*К*).
4	Сб.	Иды (*Л*). Розаліи (*К*).
5	Вс.	*13-е по Пятидесятн.* (*К*). *12-е по Троицѣ* (*Л*).
8	Ср.	**Рождество Дѣвы Маріи.**
9	Чт.	Горгонія (*К*). Бруно (*Л*).
11	Сб.	Прота (*К*). Гергарда (*Л*).
12	Вс.	*14-е по Пятидесятн.* (*К*). *13-е по Троицѣ* (*Л*).
14	Вт.	**Воздвиженіе Креста Господня.**
17	Пт.	Франциска (*К*). Ламберта.
18	Сб.	Тита (*Л*). Рихарда (*К*).
19	Вс.	*15-е по Пятидесятн.* (*К*). *14-е по Троицѣ* (*Л*).
21	Вт.	Ап. Матѳея.
22	Ср.	Моряца.

Для сайта BOOK-OLDS.RU

Чис.	Дни.	
24	Пт.	Зачатіе І. Предтечи.
26	Вс.	*16-е по Пятидесятн.* (*К*). *15-е по Троицѣ* (*Л*).
28	Вт.	Венцеслава.
29	Ср.	Михаила Архангела.
30	Чт.	Іеронима.
		Октябрь.
1	Пт.	Ремигія.
2	Сб.	Леодегара (*К*).
3	Вс.	*17-е по Пятидесятн.* (*К*). *16-е по Троицѣ* (*Л*).
4	Пн.	Франциска (*К*).
7	Чт.	Августа, Марка (*К*).
9	Сб.	Діонисія (*К*).
10	Вс.	*18-е по Пятидесятн.* (*К*). *17-е по Троицѣ* (*Л*).
12	Вт.	Максимиліана (*К*).
14	Чт.	Каликста.
15	Пт.	Терезы, Гедвиги.
16	Сб.	Галла.
17	Вс.	*19-е по Пятидесятн.* (*К*). *18-е по Троицѣ* (*Л*).
19	Вт.	Луки.
21	Чт.	Урсулы (*К*).
22	Пт.	Гедвиги (*Л*). Кордулы (*К*).
23	Сб.	Мартина. **Праздникъ Реформаціи** (*Л*). Северина (*К*).
24	Бс	*20-е по Пятидесятн.* (*К*). *19-е по Троицѣ* (*Л*).
28	Чт.	Симона и Іуды ап-въ.
31	Вт.	*21-е по Пятидесятн.* (*К*). *20-е по Троицѣ* (*Л*).
		Ноябрь.
1	Пн.	**Всѣхъ Святыхъ.**
2	Вт.	Викторина (*Л*). **Поминовеніе всѣхъ усопш.** (*К*)
3	Ср.	Роберта (*К*)
5	Пт.	Захаріи (*К*).
6	Сб.	Леонарда.
7	Вс.	*22-е по Пятидесятн.* (*К*). *21-е по Троицѣ* (*Л*).
8	Пн.	Готфрида (*К*).
9	Вт.	Ѳеодора (*К*).
10	Ср.	**Мартина Лютера** (*Л*).
11	Чт.	Мартина.
14	Вс.	*23-е по Пятидесятн.* (*К*). *22-е по Троицѣ* (*Л*).
17	Ср.	Гертруды (*К*).
19	Пт.	Елизаветы.
21	Вс.	*24-е по Пятидесятн.* (*К*). *23-е по Троицѣ* (*Л*). **Введеніе во храмъ Дѣвы Маріи.**
22	Пн.	Ернестины (*Л*). Цециліи (*К*).
23	Вт.	Климента.
25	Чт.	Екатерины.
26	Пт.	Конрада.
28	Вс.	*1-й адвентъ.*
30	Вт.	Ап. Андрея.
		Декабрь.
1	Ср.	Элигія.
4	Сб.	Варвары (*К*).
5	Вс.	*2-й адвентъ.*
6	Пн.	Николая.
7	Вт.	Амвросія (*К*).
8	Ср.	**Непорочное Зачатіе** (*К*).
9	Чт.	Леокадіи (*К*). Бертольда (*Л*).
12	Вс.	*3 й адвентъ.*
16	Чт.	Адельгейды.
17	Пт.	Лазаря (*К*).
19	Вс.	*4-й адвентъ.*
20	Пн.	Авраама и Сарры (*Л*).
21	Вт.	Апостола Ѳомы.
24	Пт.	Адама и Евы.
25	Сб.	**РОЖДЕСТВО ХРИСТОВО.**
26	Вс.	*По Рождествѣ.* Стефана первомуч. (*К*).
27	Пн.	Ап. и Ев. Іоанна.
28	Вт.	Мучениковъ младенцевъ.
30	Чт.	Давида.
31	Пт.	Сильвестра.

Храмовые праздн. въ римско-катол. костелахъ г. Могилева на 1910 г.

Марта 4. Св. Казимира въ Фарномъ костелѣ.
Мая 8. Св. Станислава въ костелѣ Успенія Пресвятой Дѣвы Маріи.
Іюня 13. Св. Антонія въ костелѣ Успенія Пресвятой Дѣвы Маріи.
„ 29. Сердце Господне въ Фарномъ костелѣ.
Августа 15. Успеніе Пресвятой Дѣвы Маріи въ костелѣ Усненія Пресвятой Дѣвы Маріи.
Сентября 8. Рождество Пресвятой Дѣвы Маріи въ костелѣ Успенія Пресвятой Дѣвы Маріи.

Для сайта BOOK-OLDS.RU

ЕВРЕЙСКІЙ КАЛЕНДАРЬ НА 1910 ГОДЪ.

По еврейски на 5670—5671 годъ.

Русское счислен.		Еврейск. счисл.		Праздники, полупраздники и посты еврейскіе.
Мѣсяцы.	Чис.	Мѣсяцы.	Чис.	
Январь	1	Швотъ	4	—
»	12	»	15	Хамишо-Оссоръ.
»	27	»	30	Новолуніе 1-й день.
»	28	Адоръ Ришонъ	1	» 2-й день.
Февраль	10	»	14	Пуримъ Котонъ.
»	11	»	15	Шушанъ Пуримъ Котонъ.
»	26	»	30	Новолуніе 1-й день.
»	27	Адоръ Шени	1	» 2-й день.
Мартъ	11	»	13	Постъ Эсфири.
»	12	»	14	Пуримъ Аманъ.
»	13	»	15	Шушанъ Пуримъ.
»	28	Нисонъ	1	Новолуніе.
Апрѣль	11—12	»	15—16	**Первые дни Пасхи** (Пейсахъ).
»	13—16	»	17—20	Холъ Гамоедъ.
»	17—18	»	21—22	**Послѣдніе дни Пасхи.**
»	26	»	30	Новолуніе 1-й день.
»	27	Іоръ	1	» 2-й день.
Май	14	»	18	Лагъ Беоймеръ.
»	26	Сивонъ	1	Новолуніе.
»	31—1	»	6—7	**Швуойсъ** (Пятидесятница).
Іюнь	24	»	30	Новолуніе 1-й день.
»	25	Тамузъ	1	» 2-й день.
Іюль	11	»	17	Шиво Оссоръ Бетамузъ. Постъ. Разрушеніе Іерусалима.
»	24	Овъ	1	Новолуніе.
Августъ	1	»	9	Тишо Бессовъ. Постъ. Сожж. Храма.
»	22	»	30	Новолуніе 1-й день.
»	23	Элулъ	1	» 2-й день.
Сентябрь	21	Тишри	1	**Новый годъ** (Рошъ Гашоно) **5671-й.**
»	22	»	2	2-й день **Новаго года.**
»	23	»	3	Гедалія (Постъ).
»	30	»	10	**Очищеніе** (Іомъ Кипуръ). Строгій постъ.
Октябрь	5—6	»	15—16	**Первые дни Кущи** (Сукойсъ).
»	7—10	»	17—20	Холъ Гамоедъ.
»	11	»	21	Гошано Рабо.
»	12	»	22	**Шмини Ацересъ.**
»	13	»	23	**Симхасъ Тойро** (Радость о Законѣ).
»	20	»	30	Новолуніе 1-й день.
»	21	Хешвонъ	1	» 2-й день.
Ноябрь	19	Кислейвъ	1	Новолуніе.
Декабрь	13—20	» 25 и 2		Обновл. (Ханука).
»	18	»	30	Новолуніе 1-й день.
»	19	Тейвейсъ	1	» 2-й день.
»	28	»	10	(Обложеніе Іерусалима). Постъ.
»	31	»	13	5671-й годъ отъ сотворенія міра.

Для сайта BOOK-OLDS.RU

МАГОМЕТАНСКІЙ КАЛЕНДАРЬ НА 1910 ГОДЪ.

1328—29 г. Гиджръ. (Бѣг. Магом. въ Медину.

Русское числен.		Магометанск. числ.		Праздники и посты магометанскіе.
Мѣсяцы.	Чис.	Мѣсяцы.	Чис.	
Январь	1	Мохар. (30 д.)	2	—
»	9	»	10	**Ашура** (убіеніе Гуссейна).
»	15	»	16	Объявленіе Іерусалима Киблой.
»	30	Сафаръ (29 д.)	1	Новолуніе.
Февраль	27	»	29	Праздникъ трубъ.
»	28	Реби-эль-Авел. (30 д.)	1	Новолуніе.
Мартъ	10	»	11	Священная ночь.
»	11	»	12	**Рожд. и смерть Магомета** (Мевлюдъ).
»	30	Реби-эль-Ахиръ (29 д.)	1	Новолуніе.
Апрѣль	28	Джемъ-эль-Авел. (30 д.)	1	Новолуніе.
Май	5	»	8	Рожденіе Али.
»	12	»	15	Смерть Али.
»	17	»	20	Взятіе Константинопол. въ 1453 г. Магометомъ II.
»	28	Джемъ-эль-Ахиръ (29 д.)	1	Явленіе Гавріила.
Іюнь	5	»	9	Рожд. Абубекра.
»	16	»	20	Рожд. Фатьмы.
»	26	Реджебъ (30 д.)	1	Построен. Ноева ковчега.
»	29	»	4	**Ночь Тайнъ.**
Іюль	23	»	28	Магом.-пророкъ.
»	24	»	29	**Вознес. Магом.**
»	26	Шабанъ (29 д.)	1	Новолуніе.
»	28	»	3	Рожд. Гуссейна.
Августъ	9	»	15	**Ночь испыт.** (явл. Корана съ неба).
»	10	»	16	Мекка возводится въ Каабу.
»	24	Рамаданъ (30 дн.)	1	Раза (мѣс. поста).
»	27	»	4	Посланіе Корана.
»	30	»	7	Тора сход. съ неба.
Сентябрь	19	»	27	**Ночь Всемогущества.**
»	21	»	29	День печали. Пораженіе при Вѣнѣ въ 1683 г.
»	23	Шевалъ (29 д.)	1	**Малый Байрамъ.**
»	29	»	7	Смерть Гамзы.
Октябрь	8	»	16	Битва при Огудѣ.
»	22	Зюль-Кадэ (30 дн.)	1	Постъ Моисея.
»	25	»	4	Бѣлки уходятъ въ норы.
»	26	»	5	Построеніе Авраамомъ Каабы.
»	28	»	7	Переходъ Моисея черезъ Нилъ.
Ноябрь	20	Зюль-Гедъ (30 дн.)	1	Новолуніе.
»	27	»	4	Появленіе.
»	29	»	10	**Больш. Байрамъ.**
Декабрь	7	»	18	Праздн. пруда.
»	11	»	22	Прав. перемирія
»	14	»	25	Перстень Али.
»	20	Мохар. (30 д.)	1	Новый 1329 годъ.
»	29	»	10	**Ашура** (убіеніе Гуссейна).
»	31	»	12	—

Для сайта BOOK-OLDS.RU

Хроника Могилевской губерніи за 1909 годъ.

Въ 12 час. ночи съ 31 декабря на 1 января 1909 года въ Іосифовскомъ Каѳедральномъ Соборѣ Епископомъ Могилевскимъ и Мстиславльскимъ Стефаномъ была совершена всенощная, а послѣ нея по случаю наступленія Новаго года молебствіе въ присутствіи Начальника губерніи и его супруги.

1 января Епископомъ Могилевскимъ и Мстиславльскимъ, въ сослуженіи 19 священниковъ, въ Іосифовскомъ Каѳедральномъ Соборѣ, совершена была литургія, а послѣ нея молебствіе. По окончаніи литургіи выстроеннымъ передъ соборомъ частямъ 41-й дивизіи и конно-полицейской стражѣ былъ произведенъ парадъ, который принималъ полковникъ Туровъ. Вслѣдъ засимъ у Начальника губерніи начался новогодній пріемъ, на который принести поздравленіе прибыли представители всѣхъ вѣдомствъ. Всѣмъ присутствующимъ было подано шампанское. Начальникъ губерніи провозгласилъ тостъ за ГОСУДАРЯ ИМПЕРАТОРА, ГОСУДАРЫНЬ ИМПЕРАТРИЦЪ и Наслѣдника Цесаревича, покрытый дружнымъ «ура» всѣхъ присутствовавшихъ. Тутъ же было рѣшено послать телеграмму на имя Г. Министра Внутреннихъ Дѣлъ съ выраженіемъ вѣрноподданническихъ чувствъ.

Съ 1 января введенъ въ обращеніе новый образецъ почтовыхъ марокъ.

6 января, въ день крещенія Господня, божественную литургію въ Братскомъ монастырѣ совершилъ преосвященный Стефанъ, епископъ Могилевскій и Мстиславльскій. По окончанія литургіи изъ церкви вышла процессія, къ которой тутъ же присоединились крестные ходы изъ всѣхъ церквей гор. Могилева. Процессія, сопровождаемая оркестромъ музыки и народомъ, при пѣніи архіерейскаго хора, торжественно двинулись къ р. Днѣпру, гдѣ въ особо устроенномъ Іордани было отслужено Преосвященнымъ Стефаномъ молебствіе съ водосвященіемъ въ присутствіи Начальника губерніи ген.-маіора барона Нолькена.

Крестъ былъ погруженъ въ воду при троекратномъ залпѣ бывшихъ на торжествѣ войскъ.

6 января въ 5 час. дня въ помѣщеніи дешевой столовой была устроена елка для дѣтей бѣдныхъ жителей гор. Могилева, которую посѣтила супруга губернатора баронесса М. И. Нолькенъ и епископъ Могилевскій и Мстиславльскій Стефанъ. Дѣтей собралось до 300 человѣкъ.

6 января въ 7 часовъ вечера была устроена елка въ пріютѣ для мальчиковъ Об-ва пособія бѣднымъ Могилевской губерніи, каковую посѣтила предсѣдательница Об-ва баронесса М. И. Нолькенъ.

7 января въ 3 ч. дня Могилевскій Губернаторъ ген.-м.-баронъ К. С. Нолькенъ посѣтилъ архивъ судебныхъ дѣлъ, помѣщающійся въ зданіи бывшаго Бернардинскаго монастыря, а послѣ осмотра архива Его Превосходительство прошелъ въ церковно-археологическій музей и подробно осмотрѣлъ его.

9 января Начальникъ губерніи съ супругою и сыномъ посѣтили Буйничскій женскій монастырь.

13 января по подложнымъ ассигновкамъ управленія перваго акцизнаго округа получены изъ Могилевскаго К-ва 3590 руб., и оттуда же выданы ордера на полученіе изъ Могилевскаго отдѣленія Государственнаго Банка еще 7342 руб. Подлогъ обнаруженъ 15 января, и виновные задержаны.

Для сайта BOOK-OLDS.RU

22 января въ городскомъ театрѣ состоялся благотворительный спектакль, устроенный супругою губернатора баронессою М. И. Нолькенъ въ пользу пострадавшихъ въ Мессинѣ (Италія).

10 марта открылось засѣданіе Могилевскаго Губернскаго Комитета по дѣламъ земскаго хозяйства подъ предсѣдательствомъ Начальника губерніи.

Въ ночь на 12 марта, въ селѣ Старомъ Тухинѣ Оршанскаго уѣзда убитъ воромъ полицейскій урядникъ Ковалевъ.

Изъ гор. Витебска прибыли Начальникъ 41-й пѣх. дивизіи ген.-лейт. Н. И. Подвальнюкъ и Начальникъ штаба полковникъ Н. Д. Заринъ.

19 марта изъ Петербурга прибылъ въ г. Могилевъ, членъ Совѣта Министерства Внутреннихъ Дѣлъ дѣйствительный статскій совѣтникъ Заіончковскій.

20 марта всѣ среднія и низшія учебныя заведенія праздновали 100-лѣтіе со дня рожденія Н. В. Гоголя.

16 апрѣля въ 9 ч. вечера произведено было нападеніе въ числѣ 6 человѣкъ, въ им. Юзефово-Климовичскаго уѣзда, на арендатора этого имѣнія Моисея Лейцина.

20 апрѣля совершено нападеніе въ им. Боркахъ шайкою разбойника Савицкаго.

21 апрѣля въ селѣ Красномъ Гомельскаго уѣзда убитъ главарь шайки Савицкій и уничтожена исправникомъ Мизгайло вся шайка.

28 апрѣля отправлено на родину въ гор. Грозный Терской обл. тѣло стражника-чеченца Магамма-Газзель, убитаго въ им. Боркахъ шайкою Савицкаго.

18 мая въ Муравьевскомъ скверѣ состоялась лотерея-аллегри въ пользу Общества пособія бѣднымъ г. Могилева, устроенная баронессой М. И. Нолькенъ.

20 мая между Чериковомъ и Рославлемъ открыто автомобильное движеніе.

27 мая состоялась торжественная встрѣча чудотворной иконы Бѣлыничской Божіей Матери, при участіи Начальника губерніи.

25 іюня состоялись торжественные проводы чудотворной иконы Бѣлыничской Божіей Матери, при участіе Начальника губерніи.

27 іюня въ городахъ Могилевѣ, Быховѣ, Горкахъ и другихъ и с. Добромъ Чериковскаго уѣзда, а также въ дер. Лѣсной были совершены панихиды по ИМПЕРАТОРѢ ПЕТРѢ I. Въ правительственныхъ и общественныхъ учрежденіяхъ служащіе были освобождены отъ занятій, для учащихся были устроены всевозможныя увеселенія раздача брошюръ о Полтавской побѣдѣ и чтенія съ показаніемъ картинъ.

2 іюля въ Могилевъ пріѣзжалъ состоящій при Собственной ЕГО ИМПЕРАТОРСКАГО ВЕЛИЧЕСТВА Канцеляріи по учрежденіямъ ИМПЕРАТРИЦЫ МАРІИ Сергѣй Игнатьевичъ Уманецъ для осмотра мѣстныхъ пріютовъ.

2 іюля избранъ въ почетные члены Могилевскаго пожарнаго Общества Начальникъ губерніи генералъ-маіоръ баронъ К. С. Нолькенъ.

5 іюля Лукомльское почтовое отдѣленіе Сѣнненскаго уѣзда преобразовано ва почтово-телеграфное съ пріемомъ внутреннихъ телеграммъ.

22 іюля въ сел. Колесникахъ Мстиславльскаго уѣзда шесть грабителей, ворвавшись въ домъ священника Садовскаго, убили его и старшаго его сына, а второго смертельно ранили.

Для сайта BOOK-OLDS.RU

23 іюля выѣхалъ на мѣсто преступленія Начальникъ губерніи.

27 іюля начаты работы по постройкѣ центральной электрической станціи, а также начаты работы по постройкѣ парка для конно-желѣзной дороги.

8 августа въ селѣ Колодезкахъ, Мстиславльскаго уѣзда тремя грабителями было совершено нападеніе на домъ священника Ал. Шпаковскаго.

17 августа въ дер. Ломскѣ, Свинненскаго уѣзда пожаромъ причинено населенію убытка свыше 15 тыс. руб.

11 сентября Начальникъ губерніи выѣзжалъ въ гор. Оршу для встрѣчи прослѣдовавшаго черезъ эту станцію ЕГО ИМПЕРАРОРСКАГО ВЫСОЧЕСТВА Великаго Князя Николая Николаевича.

29 сентября прибылъ въ г. Могилевъ изъ Петербурга его преосвященство преосвященнѣйшій Константинъ, епископъ Самарскій и Ставропольскій.

15 октября праздновалось 100-лѣтіе существованія Могилевской мужской гимназіи.

22 октября въ с. Крупцѣ, Гомельскаго уѣзда, въ домѣ священника Чулицкаго произведено убійство 5 ти человѣкъ и ранено 4. Выѣхалъ на мѣсто преступленія Начальникъ губерніи.

26 октября праздновалось 25-лѣтіе существованія церковно-приходскихъ школъ.

11 ноября открыла свои дѣйствія похоронная касса служащихъ въ губернскихъ учрежденіяхъ М. В. Дѣлъ.

Для сайта BOOK-OLDS.RU

III.

СПРАВОЧНЫЯ СВѢДѢНІЯ.

Для сайта BOOK-OLDS.RU

КРАТКАЯ СТАТИСТИКА РОССІИ.

Положеніе и пространство Россійской Имперіи.

Россійская Имперія занимаетъ большую половину Европы, сѣверную часть Азіи и сѣверо-западную часть центральной Азіи, общимъ пространствомъ въ 19.713.152 кв. вер., что равняется около 1/6 части поверхности всей суши и почти въ 2 1/2 раза превышаетъ материкъ, занимаемый цѣлою Европою.

Границы Россійской Имперіи.

На сѣверѣ Россія граничитъ съ Сѣвернымъ Ледовитымъ океаномъ, на востокѣ—съ Великимъ океаномъ, на югѣ—съ частями его: Беринговымъ (отчасти), Охотскимъ, Японскимъ морями, и затѣмъ тянется сухопутная граница съ Кореею, Китаемъ, Бухарою, Хивою, Афганистаномъ, Персіею и Турецкою Арменіею. На западѣ Имперія соприкасается съ Румыніею, двумя провинціями Австро-Венгерской монархіи—Буковиною и Галиціею. Пруссіею, Швеціею и Норвегіею; пространство же между Пруссіею и Швеціею омывается Балтійскимъ моремъ и его частями—Рижскимъ, Финскимъ и Ботническимъ заливами.

Окружная линія, обнимающая всѣ владѣнія Россійской Имперіи, составляетъ 64.909 вер., изъ коихъ на сухопутную границу приходится 18.639 верстъ (въ Европѣ—4.223 версты, въ Азіи—14.416 верстъ); остальное затѣмъ протяженіе составляютъ морскіе берега (въ Европѣ—17.385 верстъ, въ Азіи—28.885 верстъ).

Племенной составъ населенія Россіи.*)

Россія населена множествомъ разныхъ племенъ, которыя распредѣляются на слѣдующія главныя народности. На каждую 1000 душъ населенія приходится:

Русскихъ	655	Нѣмцевъ . . .	16
Татаръ	106	Армянъ	9
Поляковъ	62	Горцевъ	9
Финновъ	45	Прочихъ мелкихъ народностей . .	35
Евреевъ	39		
Литовцевъ . . .	24		

Составъ населенія по сословіямъ.

На каждую 1000 челов. населенія приходится:

Крестьянъ и мѣщ.	878	Духовенства . .	5
Инородцевъ . . .	66	Купцовъ и почетныхъ гражданъ	5
Казаковъ	23	Прочихъ сословій.	8
Дворянъ и чиновн.	15		

Вѣроисповѣдный составъ населенія.

Въ Россіи—шесть главныхъ вѣрованій. На каждую 1000 чел. населенія приходится:

Православныхъ и старообрядцевъ.	699	Лютеранъ . . .	49
Магометанъ . . .	108	Іудеевъ	41
Католиковъ . . .	89	Прочихъ религій .	14

Составъ населенія по занятіямъ.

Изъ каждой 1000 жителей заняты:

Сельскимъ хозяйствомъ	746
Добывающей и обрабатывающей промышл.	114
Домашней услугой и поденщиной . . .	46
Торговлей	38
Службою на разныхъ путяхъ сообщеній и передвиженій	16
Государственной и общественной службой.	14
Военной службой	10
Церковной и монастырской	6
Прочими занятіями	10

* Всеобщій русскій календарь.

Для сайта BOOK-OLDS.RU

Губерніи, области, округа Россійской Имперіи и ихъ уѣзды.

I. Европейская Россія.

Архангельская губ.

(губ. г. Архангельскъ).

Александровскій.
Архангельскій.
Кемскій.
Мезенскій.
Онежскій.
Печорскій.
Пинежскій.
Холмогорскій.
Шенкурскій

Астраханская губ.

губ. г. Астрахань.

Астраханскій.
Енотаевскій.
Красноярскій.
Царевскій.
Черноярскій.

Бессарабская губ.

губ. г. Кишеневъ.

Аккерманскій.
Бендерскій.
Бѣлецкій
Измаильскій.
Кишеневскій.
Оргѣевскій.
Сорокскій.
Хотинскій.

Варшавская губ.

губ. г. Варшава.

Блонскій.
Варшавскій.
Влоцлавскій.
Гостынскій.
Гроецкій.
Кутнинскій.
Ловичскій.
Нешавскій.
Новоминскій.
Плонскій.
Пултускій.
Радиминскій.
Скерневицкій.
Сохачевскій.

Виленская губ.

губ. г. Вильна.

Вилейскій.
Виленскій.
Дисненскій.
Лидскій.
Ошмянскій.
Свѣнцянскій.
Трокскій.

Витебская губ.

губ. г. Витебскъ.

Велижскій.
Витебскій.
Городокскій.
Двинскій.
Дриссенскі .
Лепельскій.
Люцинскій.
Невельскій.
Полоцкій.
Рѣжицкій.
Себежскій.

Владимірская губ.

губ. г. Владиміръ.

Александровскій.
Вязниковскій.
Владимірскій.
Гороховецкій.
Ковровскій.
Меленковскій.
Муромскій.
Переяславльскій.
Покровскій.
Судогодскій.
Суздальскій.
Шуйскій.
Юрьевскій.

Вологодская губ.

губ. г. Вологда.

Вельскій.
Вологодскій.
Грязовецкій.
Кадниковскій.
Никольскій.
Сольвычегодскій.
Тотемскій.
Устьсысольскій.
Устюжскій.
Яренскій.

Волынская губ.

губ. г. Житомиръ.

Владиміръ-Волынскій.
Дубенскій.
Житомирскій.

Для сайта BOOK-OLDS.RU

Заславскій.
Ковельскій.
Кременецкій.
Луцкій.
Новоградъ-Волынскій.
Овручскій.
Острожскій.
Ровенскій.
Староконстантиновскій.

Воронежская губ.

губ. г. Воронежъ.

Бирюченскій.
Бобровскій.
Богучарскій.
Валуйскій.
Воронежскій.
Задонскій.
Землянскій.
Коротоякскій.
Нижнедѣвицкій.
Новохоперскій.
Острогожскій.
Павловскій.

Вятская губ.

губ. г. Вятка.

Вятскій.
Глазовскій.
Елабужскій.
Котельническій.
Малмыжскій.
Нолинскій.
Орловскій.
Сарапульскій.
Слободскій.
Уржумскій.
Яранскій.

Гродненская губ.

губ. г. Гродно.

Бѣлостокскій.
Бѣльскій.
Брестскій.
Волковыскій.
Гродненскій.
Кобринскій.
Пружанскій.
Слонимскій.
Сокольскій.

Область Войска Донск.

Обл. гор. Новочеркаскъ.

Донецкій.
Первый Донской.
Второй Донской.
Ростовскій.
Сальскій.
Таганрогскій.
Усть-Медвѣдицкій.
Хоперскій.
Черкасскій.

Екатеринославск. губ.

губ. г. Екатеринославъ.

Александровскій
Бахмутскій.
Верхнеднѣпровскій.
Екатеринославскій.
Маріупольскій.
Новомосковскій.
Павлоградскій.
Славяносербскій.

Казанская губ.

губ. г. Казань.

Казанскій.
Козьмодемьянскій.
Лаишевскій.
Мамадышскій.
Свіяжскій.
Спасскій.
Тетюшскій.
Царевококшайскій.
Цивильскій.
Чебоксарскій.
Чистопольскій.
Ядринскій.

Калишская губ.

губ. г. Калишъ.

Велюньскій.
Калишскій.
Кольскій.
Конинскій.
Ленчицкій.
Слупецкій.
Серадзскій.
Турекскій.

Калужская губ.

губ. г. Калуга.

Боровскій.
Жиздринскій.
Калужскій.
Козельскій.
Лихвинскій.
Малоярославецкій.
Медынскій.
Мещовскій.
Мосальскій.
Перемышльскій.
Тарусскій.

Кіевская губ.

губ. г. Кіевъ.

Бердичевскій.
Васильковскій.
Звенигородскій.
Каневскій.
Кіевскій.
Липовецкій.

Для сайта BOOK-OLDS.RU

Радомысльскій.
Сквирскій.
Таращанскій.
Уманскій.
Черкасскій.
Чигиринскій

Ковенская губ.

губ. г. Ковно.

Вилькомирскій.
Ковенскій.
Новоалександровскій.
Поневѣжскій.
Россіенскій.
Тельшевскій.
Шавельскій.

Костромская губ.

губ. г. Кострома.

Буйскій.
Варнавинскій.
Ветлужскій.
Галичскій.
Кинешемскій.
Кологривскій.
Костромской.
Макарьевскій.
Нерехтскій.
Солигаличскій.
Чухломскій.
Юрьевецкій.

Курляндская губ.

губ. г Митава.

Баусскій.
Виндавскій.
Газенпотскій.
Гольдингенскій.
Гробинскій.
Иллукстскій.
Митавскій.
Тальсенскій,
Туккумскій.
Фридрихштадскій.

Курская губ.

губ. г. Курскъ.

Бѣлгородскій.
Грайворонскій.
Дмитріевскій.
Корчанскій.
Курскій.
Льговскій.
Новооскольскій.
Обоянскій.
Путивльскій.
Рыльскій.
Старооскольскій.
Суджанскій.
Тимскій.
Фатежскій.
Щигровскій.

Кѣлецкая губ.

губ. г. Кѣльцы.

Андреевскій.
Влощовскій.
Кѣлецкій.
Мѣховскій.
Олькушскій.
Пинчовскій.
Стопницкій.

Лифляндская губ.

губ. г. Рига.

Валкскій.
Венденскій.
Верроскій.
Вольмарскій.
Перновскій
Рижскій
Феллинскій.
Эзельскій.
Юрьевскій.

Ломжинская губ.

губ. г. Ломжа.

Кольненскій.
Ломжинскій.
Мазовецкій.
Маковскій.
Островскій.
Остроленскій.
Шучинскій.

Люблинская губ.

губ. г. Люблинъ.

Бѣлгорайскій.
Грубешовскій.
Замостскій.
Красноставскій.
Любартовскій.
Люблинскій.
Новоалександрійскій.
Томашевскій.
Холмскій.
Яновскій.

Минская губ.

губ. г. Минскъ.

Бобруйскій.
Борисовскій.
Игуменскій.
Минскій.
Мозырскій.
Новогрудскій.
Пинскій.
Рѣчицкій.
Слуцкій.

Для сайта BOOK-OLDS.RU

Могилевская губ.

губ. г. Могилевъ.

Быховскій.
Гомельскій.
Горецкій.
Климовичскій.
Могилевскій.
Мстиславльскій.
Оршанскій
Рогачевскій.
Сѣнненскій.
Чаусскій.
Чериковскій.

Московская губ.

губ. г. Москва.

Богородскій.
Бронницкій.
Верейскій.
Волоколамскій.
Дмитровскій.
Звенигородскій.
Клинскій.
Коломенскій.
Можайскій.
Московскій.
Подольскій.
Рузскій.
Серпуховскій.

Нижегородская губ.

губ. г. Н.-Новгородъ.

Ардатовскій.
Арзамасскій.
Балахнинскій.
Васильсурскій.
Горбатовскій.
Княгининскій.
Лукояновскій.
Макарьевскій.
Нижегородскій.
Семеновскій.
Сергачскій.

Новгородская губ.

губ. г. Новгородъ.

Боровичскій.
Бѣлозерскій.
Валдайскій.
Демьянскій.
Кирилловскій.
Крестецкій.
Новгородскій.
Старорусскій.
Тихвинскій.
Устюженскій.
Череповецкій.

Олонецкая губ.

губ. г. Петрозаводскъ.

Вытегорскій.
Каргопольскій
Лодейнопольскій.
Олонецкій.
Петрозаводскій.
Повѣнецкій.
Пудожскій.

Оренбургская губ.

губ. г. Оренбургъ.

Верхнеуральскій
Оренбургскій.
Орскій.
Троицкій.
Челябинскій.

Орловская губ.

губ. г. Орелъ.

Болховскій.
Брянскій.
Дмитровскій.
Елецкій.
Карачевскій.
Кромскій.
Ливненскій.
Малоархангельскій.
Мценскій.
Орловскій.
Сѣвскій.
Трубчевскій.

Пензенская губ.

губ. г. Пенза.

Городищенскій.
Инсарскій.
Керенскій.
Краснослободскій.
Мокшанскій.
Наровчатскій.
Нижнеломовскій.
Пензенскій.
Саранскій
Чембарскій.

Пермская губ.

губ. г. Пермь.

Верхотурскій.
Екатеринбургскій.
Ирбитскій.
Камышловскій.
Красноуфимскій.
Кунгурскій.
Осинскій.
Оханскій.
Пермскій.
Соликамскій.
Чердынскій.
Шадринскій.

Для сайта BOOK-OLDS.RU

Петроковская губ.

губ. г. Петроковъ.

Бендинскій.
Брезинскій
Ласскій.
Лодзинскій.
Новорадомскій.
Петроковскій.
Равскій.
Ченстоховскій.

Плоцкая губ.

губ. г. Плоцкъ.

Липновскій.
Млавскій.
Плоцкій.
Праснышскій.
Рыпинскій.
Серпецкій.
Цѣхановскій.

Подольская губ.

губ. г. Каменецъ-Подольскъ.

Балтскій.
Брацлавскій.
Винницкій.
Гайсинскій.
Каменецъ-Подольскій.
Летичевскій.
Литинскій.
Могилевскій.
Ново-Ушицкій.
Ольгопольскій.
Проскуровскій.
Ямпольскій.

Полтавская губ.

губ. г. Полтава

Гадячскій.
Зеньковскій.
Золотоношскій.
Кобелякскій.
Константиноградскій.
Кременчугскій.
Лохвицкій.
Лубенскій.
Миргородскій.
Переяславскій.
Пирятинскій.
Полтавскій.
Прилуцкій.
Роменскій.
Хорольскій.

Псковская губ.

губ. г. Псковъ.

Великолуцкій.
Новоржевскій.
Опочецкій.
Островскій.
Порховскій.
Псковскій.
Торопецкій.
Холмскій.

Радомская губ.

губ. г. Радомъ.

Илжецкій.
Козеницкій.
Конскій.
Опатовскій.
Опоченскій.
Радомскій.
Сандомирскій.

Рязанская губ.

губ. г. Рязань.

Данковскій.
Егорьевскій.
Зарайскій.
Касимовскій.
Михайловскій.
Пронскій.
Раненбургскій.
Ряжскій.
Рязанскій.
Сапожковскій.
Скопинскій.
Спасскій.

Самарская губ.

губ. г. Самара.

Бугульминскій.
Бугурусланскій.
Бузулукскій.
Николаевскій.
Новоузенскій.
Самарскій.
Ставропольскій.

С.-Петербургская губ.

губ. г. С.-Петербургъ.

Гдовскій.
Лужскій.
Новоладожскій.
Петергофскій.
С.-Петербургскій.
Царскосельскій.
Шлиссельбургскій.
Ямбургскій

Саратовская губ.

губ. г. Саратовъ.

Аткарскій.
Балашовскій.
Вольскій.
Камышинскій.
Кузнецкій.
Петровскій.
Саратовскій.
Сердобскій.

Для сайта BOOK-OLDS.RU

Хвалынскій.
Царицынскій.

Симбирская губ.

губ. г. Симбирскъ.

Алатырскій.
Ардатовскій.
Буинскій.
Корсунскій.
Курмышскій.
Сенгилеевскій.
Симбирскій.
Сызранскій.

Смоленская губ.

губ. г. Смоленскъ.

Бѣльскій.
Вяземскій
Гжатскій.
Дорогобужскій.
Духовщинскій.
Ельнинскій.
Краснинскій.
Порѣчскій.
Рославльскій.
Смоленскій.
Сычевскій.
Юхновскій.

Сувалкская губ.

губ. г. Сувалки.

Августовскій.
Владиславовскій.
Волковышскій.
Кальварійскій.
Маріампольскій.
Сейнскій.
Сувалкскій.

Сѣдлецкая губ.

губ. г. Сѣдлецъ.

Бѣльскій.
Венгровскій.
Влодавскій.
Гарволинскій.
Константиновскій.
Луковскій
Радинскій.
Соколовскій.
Сѣдлецкій.

Таврическая губ.

губ. г. Симферополь.

Бердянскій.
Днѣпровскій.
Евпаторійскій
Мелитопольскій.
Перекопскій.
Симферопольскій.
Ялтинскій.
Ѳеодосійскій.

Тамбовская губ.

губ. г. Тамбовъ.

Борисоглѣбскій.
Елатомскій.
Кирсановскій.
Козловскій.
Лебедянскій.
Липецкій.
Моршанскій.
Спасскій.
Тамбовскій.
Темниковскій.
Усманскій.
Шацкій

Тверская губ.

губ. г. Тверь.

Бѣжецкій.
Весьегонскій.
Вышневолоцкій.
Зубцовскій.
Калязинскій.
Кашинскій.
Корчевскій.
Новоторжскій.
Осташковскій.
Ржевскій.
Старицкій.
Тверской.

Тульская губ.

губ. г. Тула.

Алексинскій.
Богородицкій.
Бѣлевскій.
Веневскій.
Епифанскій.
Ефремовскій.
Каширскій.
Крапивенскій.
Новосильскій.
Одоевскій.
Тульскій.
Чернскій.

Уфимская губ.

губ. г. Уфа.

Белебеевскій.
Бирскій.
Златоустовскій.
Мензелинскій.
Стерлитамакскій.
Уфимскій.

Харьковская губ.

губ. г. Харьковъ.

Ахтырскій.
Богодуховскій.

Для сайта BOOK-OLDS.RU

Валковскій.
Волчанскій.
Зміевскій.
Изюмскій.
Купянскій.
Лебединскій.
Старобѣльскій.
Сумскій.
Харьковскій.

Херсонская губ.

губ. г. Херсонъ.

Александрійскій.
Ананьевскій.
Елисаветградскій.
Одесскій.
Тираспольскій.
Херсонскій.

Черниговская губ.

губ. г. Черниговъ.

Борзненскій.
Городнянскій.
Глуховскій.
Козелецкій.
Конотопскій.
Кролевецкій.
Мглинскій.
Новгородъ-Сѣверскій.
Новозыбковскій.
Нѣжинскій.
Остерскій.
Сосницкій.
Стародубскій.
Суражскій.
Черниговскій.

Эстляндская губ.

губ. г. Ревель.

Везенбергскій.
Вейсенштейнскій.
Гапсальскій.
Ревельскій.

Ярославская губ.

губ. г. Ярославль.

Даниловскій.
Любимскій.
Мологскій.
Мышкинскій.
Пошехонскій.
Романово-Борисоглѣбскій.
Ростовскій.
Рыбинскій.
Угличскій.
Ярославскій.

II. Кавказъ.

Бакинская губ.

губ. г. Баку.

Бакинскій.
Деокчайскій.
Джеватскій.
Кубинскій.
Ленкоранскій.
Шемахинскій.

Батумская область

губ. г. Батумъ.

Артвинскій.
Батумскій.

Дагестанская область

обл. г. Темиръ-Ханъ-Шура.

Аварскій.
Андійскій.
Гунибскій.
Даргинскій.
Казикумухскій.
Кайтаго-Табасаранскій.
Кюринскій.
Самурскій.
Темиръ-Ханъ-Шуринск.

Елизаветпольская губ.

губ. г. Елизаветполь.

Арешскій.
Джеванширскій.
Елисаветпольскій.
Зангезурскій.
Казахскій.
Карягинскій.
Нухинскій.
Шушинскій.

Закатальскій округъ.

окр. г. Закаталы.

Карсская область.

г. Карсъ.

Ардаганскій.
Кагызманскій.
Карсскій.
Ольтинскій.

Кубанская область.

обл. г. Екатеринодаръ.

Баталпашинскій.
Ейскій.
Екатеринодарскій.
Кавказскій.

Для сайта BOOK-OLDS.RU

Лабинскій.
Майкопскій
Темрюкскій.

Кутаисская область.

губ. г. Кутаисъ.

Зугдинскій.
Лечгумскій.
Кутаисскій.
Озургетскій.
Рачинскій
Сенакскій.
Сухумскій.
Шаропанскій.

Ставропольская губ.

губ. г. Ставрополь.

Александровскій
Благодарненскій.
Медвѣженскій.
Новогригорьевскій.
Прасковейскій.
Ставропольскій.

Терская область

обл. г. Владикавказъ.

Веденскій.
Владикавказскій.
Грозненскій.
Кизлярскій.
Моздокскій.
Назранскій.
Нальчикскій.
Пятигорскій.
Сунженскій
Хасавъ-Юртовскій.

Тифлисская губ.

губ. г. Тифлисъ.

Ахалкалакскій.
Ахалцыхскій.
Борчалинскій.
Горійскій.
Душетскій.
Сигнахскій.
Телавскій.
Тіонетскій.
Тифлисскій.

Черноморская губ.

губ. г. Новороссійскъ.

Новороссійскій.
Сочинскій.
Туапсинскій.

Эриванская губ.

губ. г. Эривань.

Александропольскій.
Нахичеванскій.
Новобаязетскій.
Сурмалинскій.
Шаруро-Даралагезскій.
Эриванскій.
Эчміадзинскій.

III. Губерніи и области Азіатской Россіи.

Енисейская губ.

губ. г. Красноярскъ.

Ачинскій.
Енисейскій.
Канскій.
Красноярскій.
Минусинскій.

Иркутская губ.

губ. г. Иркутскъ.

Балаганскій.
Верхоленскій.
Иркутскій.
Киренскій.
Нижнеудинскій.

Тобольская губ.

губ. г. Тобольскъ.

Березовскій.
Ишимскій.
Курганскій.
Сургутскій.
Тарскій.
Тобольскій.
Туринскій.
Тюменскій.
Ялотуровскій

Томская губ.

губ. г. Томскъ.

Барнаульскій.
Бійскій.
Змѣиногорскій
Каинскій.
Кузнецкій.
Маріинскій.
Томскій.

Акмолинская обл.

обл. г. Омскъ.

Акмолинскій.
Атбосарскій.

Для сайта BOOK-OLDS.RU

Кокчетавскій.
Омскій.
Петропавловскій.

Амурская обл.

обл. г. Благовѣщенскъ.

Забайкальская обл.

обл. г. Чита.

Акшинскій.
Баргузинскій.
Верхнеудинскій.
Нерчинскій.
Нерчинско-Заводской.
Селентинскій.
Троицко-Савскій.
Читинскій.

Закаспійская обл.

обл. г. Асхабадъ.

Приморская обл.

обл. г. Владивостокъ

Участки. { Верхне-Уссурійскій. Средне-Уссурійскій. Суйфунскій. Ханкайскій. Черниговскій.

Округа { Удскій. Хабаровскій.

Самаркандская обл.

обл. г. Самаркандъ.

Семипалатинская обл.

обл. г. Семипалатинскъ.

Семирѣченская обл.

обл. г. Вѣрный.

Сыръ-Дарьинская обл.

обл. г. Ташкентъ.

Тургайская обл.

врем. г. Оренбургъ.

Уральская обл.

обл. г. Уральскъ.

Ферганская обл.

обл. г. Новый-Маргеланъ.

Якутская обл.

обл. г. Якутскъ.

Для сайта BOOK-OLDS.RU

Положеніе и пространство Могилевской губерніи.

Могилевская губернія, присоединенная къ Россійской Имперіи въ 1772 году, въ административномъ отношеніи дѣлится на 11 уѣздовъ, 146 волостей, 39 становъ. Въ ней 13 городовъ изъ коихъ одинъ губернскій—Могилевъ, 10 уѣздныхъ и 2 заштатныхъ—Копысь и Бабиновичи, мѣстечекъ съ мѣщанскимъ управленіемъ 78.

Находясь между 55°13' и 51°57' сѣверной широты и между 28°49' и 31°45' восточной долготы отъ Гринвича, или между 1°31' западной долготы и 1°2'5 восточной долготы, считая отъ Меридіана Пулковской обсерваторіи,—Могилевская губернія на сѣверѣ граничитъ съ Витебскою губерніею на протяженіи 245 верстъ, на востокѣ – съ Смоленскою на 401 вер., на югѣ и юго-востокѣ – съ Черниговскою на 392 вер. и западѣ - съ Минскою губерніею на разстояніи 542 верстъ.

По исчисленію Стрѣльбицкаго, губернія занимаетъ въ 42218,7 кв. верстъ или 4397800 десятинъ, каковая площадь по уѣздамъ распредѣляется такъ:

Уѣзды.	Кв. верстъ.	Десятинъ.
Могилевскій	3009,9	313530
Быховскій	4105,8	427690
Гомельскій	4719,4	491605
Горецкій	2487,0	259065
Климовичскій	3711,4	386605
Мстиславльскій	2220,4	231290
Оршанскій	4831,8	503315
Рогачевскій	6547,3	682015
Сѣнненскій	4333,8	451440
Чаусскій	2168,0	225835
Чериковскій	4083,9	425410

Поверхность губерніи не одинакова. Сѣверная часть губерніи, т. е. уѣзды Сѣнненскій, Оршанскій, а также Мстиславльскій, Горецкій и Могилевскій, наполнена холмами въ видѣ продолговатыхъ валовъ и кря-

Для сайта BOOK-OLDS.RU

жей, между которыми мѣстами разбросаны озера и болота, питающіе ручьи и рѣчки. Холмы входятъ изъ сосѣдней Смоленской губерніи, образуя въ Оршанскомъ и южной части Сѣнненскаго уѣзда водораздѣлъ между системами Днѣпра и Западной Двины, высшая точка коего находится въ Оршанскомъ уѣздѣ вблизи Веретейскаго болота и достигаетъ 115—128 саж. высоты надъ уровнемъ моря. Къ югу отъ водораздѣльной черты мѣстность постепенно понижается, переходя въ низменную равнину высотою 70—80 саж. надъ уровнемъ моря; наименьшую же высоту эта равнина имѣетъ въ западной части губерніи, гдѣ мѣстность пріобрѣтаетъ характеръ сосѣдняго Полѣсья.

Орошающія губернію рѣки, согласно направленію водораздѣла, принадлежатъ къ упомянутой выше системѣ Днѣпра и отчасти Западной Двины, служащей границею между Витебской и Могилевской губерніями только на протяженіи 27 верстъ. Получая начало въ Смоленской губерніи и протекая по Могилевской губерніи 520 верстъ почти съ сѣвера на югъ, чрезъ уѣзды, Оршанскій, Горецкій, Могилевскій, Быховскій, Рогачевскій, и дальше по границѣ Гомельскаго уѣзда и Минскою губерніею,—Днѣпръ дѣлитъ губернію на двѣ неравныя части: большую восточную и меньшую западную. Эта главная водная артерія Могилевской губерніи значительнѣйшими притоками которой являются съ правой стороны сплавная рѣка Друть, съ лѣвой судоходная рѣка Сожъ, со впадающими въ нее р.р. Пронею, Бесѣдью и Ипутью, образующая громадный бассейнъ захватывающій восточные и южные уѣзды губерніи.

Озеръ въ Могилевской губерніи до 800 и они занимаютъ пространство около 15 тысячъ десятинъ. Наиболѣе богаты озерами Сѣнненскій и Оршанскій уѣзды и почти совершенно ихъ не имѣютъ уѣзды Мстиславльскій, Горецкій и Чаусскій. Крупнѣйшими озерами считаются: Лукомльское, занимающее до 3000 дес., Жеринское—1050 десятинъ и Селява или Долгое—993 дес., всѣ три въ Сѣнненскомъ уѣздѣ.

Площадь болотъ въ губерніи не опредѣлена. Они занимаютъ значительныя пространства въ Сѣнненскомъ, Гомельскомъ, Рогачевскомъ и Оршанскомъ уѣздахъ.

Для сайта BOOK-OLDS.RU

РАЗСТОЯНІЕ

уѣздныхъ городовъ отъ губ. гор. Могилева.

Наименованіе городовъ.	Разстояніе въ верстахъ.		
	Общее число верстъ.	Въ томъ числѣ.	
		По желѣзной дорогѣ.	По тракту и проселку.
Быховъ	51 1/2	47	4 1/2
Гомель	203 1/2	199	4 1/2
Горки	117 3/4	68	49 3/4
Климовичи	441 1/4	—	441 1/4
Мстиславль	99 1/2	—	99 1/2
Орша	75	68	7
Рогачевъ	100	94	6
Сѣнно	136	90	46
Чаусы	47 1/4	—	47 1/4
Чериковъ	87 1/4	—	87 1/4

Для сайта BOOK-OLDS.RU

СПИСОКЪ

станцій желѣзныхъ дорогъ, проходящихъ чрезъ Могилевскую губернію.

Наименованіе станцій.	Число верстъ между станціями.	Ближайшій городъ и мѣстечко, гдѣ находится почтовое учрежденіе.	Разстояніе между ними въ верстахъ.
Риго-Орловская жел. дорога.			
По Московско-Виндаво-Рыбинской жел. дор отъ С.-Петербурга до Витебска . .	515		
отъ Витебска до ст.:			
Богушевская.	39	—	
Стайки.	19	—	
Орша	20	гор. Орша	4
Копысь.	25	гор. Копысь	3
		а отъ него до Застѣнокъ .	10
		до Староселья .	12
Шкловъ	10	м. Шкловъ	2 1/2
Лотва	14	—	
Могилевъ.	19	г. Могилевъ	3
		а отъ него до Вильчицъ .	9 3/4
		до Бѣлыничъ .	45
Дашковка.	22	—	
Быховъ.	25	гор. Быховъ	1 1/2
		а отъ него до Сельца . .	23
Тощица	23	—	
Рогачевъ	24	гор. Рогачевъ	3
		а отъ него до Дворецкаго .	20 1/4
		до Гадиловичъ .	15
Жлобинъ	25	м. Жлобинъ	3/4
Либаво-Роменская жел. дор.			
Жлобинъ	—		
Хальчъ.	11	м. Жлобинъ	3/4
Солтановка	10	—	
Буда-Кошелевская . . .	18	—	
Уза	20	—	
Костюковка	11	—	

Для сайта BOOK-OLDS.RU

Наименованіе станцій.	Число верстъ между станціями.	Ближайшій городъ и мѣстечко, гдѣ находится почтовое учрежденіе.	Разстояніе между ними въ верстахъ.
Гомель, Либ.-Ром.	10	гор. Гомель	1 1/2
Новобѣлица	5	—	
Зябровка	15	—	
Тереховка	17	—	
Московско-Брестская ж д.			
Отъ Москвы чрезъ Смоленскъ до ст. Гусино	435	—	
Красное	21	м. Ляды	14
Осиновка	24	м. Дубровна	7
Орша	24	гор. Орша	4
Кохановo	22	м. Кохановo	3 1/2
		а отъ него до Смольянъ .	16 3/4
		до Оболецъ . .	17
Толочинъ	19	м. Толочинъ	3 1/2
		а отъ него до Круглаго . .	20
Славное	22	—	
Бобръ платф.	12	—	
Крупки	13	м Крупки	5
		а отъ него до Холопеничъ (Минской губ.) . . . . —	27 3/4
Полѣсская жел. дорога.			
Отъ Новозыбкова до Добрушъ.	77	—	
Новобѣлица	19	Новобѣлица	1/4
Гомель, Либ.-Ром.	4	гор. Гомель	1 1/2
		а отъ него до Вѣтки . . .	21 3/4
Гомель, Полѣсск. . . .	2	—	

Для сайта BOOK-OLDS.RU

СПИСОКЪ

станцій по грунтовымъ и шоссейнымъ дорогамъ въ Могилевской губерніи.

Наименованіе станцій.	Число верстъ между станціями.	Наименованіе станцій.	Число верстъ между станціями.
По грунтовымъ.		Рясна	19
		Ширки	15½
Отъ ст. ж. д. Орша до Рутковщины:		г. Мстиславль	18½
		Онуфріево	16
Отъ ст. ж. д. Орша у г. Орша.	4	Кричевъ	21
Дубровна	17¾		
м. Рутковщина	19	Отъ ст. ж. д. Рогачевъ до почт. ст. Дворецъ:	
Отъ ст ж. д. Орша до гор. Горокъ:		Отъ ст. Рогачевъ у гор. Рогачевъ	3
Отъ ст. ж д. Орша у г. Орша.	4	Дворецъ	20¼
Рутковщина	21¾		
у г. Горки	21	Отъ ст. ж. д. Рогачевъ до гор. Черикова:	
Отъ ст. ж. д. Орша до г. Сѣнно:		Отъ ст. Рогачевъ у гор. Рогачевъ	3
Отъ ст. Орша у г. Орша .	4	Гадиловичи	15
Коханово	28¾	Довскъ	14¾
Обольцы	17	Кристополье	14
у г. Сѣнно	26	Свенскополье	13¾
		м. Пропойскъ	18¾
Отъ ст. ж. д. Могилевъ до Черикова:		у гор. Чериковъ . . .	26¼
Отъ ст. Могилевъ до г. Могилева	3	**По шоссе.**	
Дары	13¾		
Горбовичи	16	Отъ ст. ж. д. Рославль до гор. Климовичъ:	
г Чаусы	17½		
Придорожье	20¼	Отъ ст. Рославль у гор. Рославль	1
у г. Чериковъ . . .	19¾	Астаповка	14¼
		Шумовка	12½
Отъ ст. ж. д. Могилевъ до Кричева:		Звенчатка	18
		Хотовижъ	16¾
Отъ ст. Могилевъ у гор. Могилевъ	3	у г. Климовичи	13¼
Брили	19		
Сухари	12		
Сусловка	15½		

Для сайта BOOK-OLDS.RU

Списокъ волостей Могилевской губерніи.

Названіе волостей (гминъ) и становъ (полиц. участокъ).	Мѣсто нахожденія вол. (гмин.) пр. или стан (пол. уч.).	Названіе ближайшей ст. жел. д. (пар. прист.).	Какой желѣзной дорогѣ принадлежитъ станція.	Число вер. отъ ст. ж. д. до мѣста нахожд. вол. или стана.
Быховскій у.				
Баханьская .	с. Бахань.	ст. Быховъ.	„Пропойскъ“ на параходныя пристани	30
		пр. Старый-Быховъ.		30
Бычанская .	д. Бычъ	ст. Тощица.		40
		пр. Новый-Быховъ.		25
Глухская . .	с. Глухи.	ст Дашковка.		15
		пр. Дашковка.		15
Городецкая	с. Городецъ.	ст Быховъ.		15
		пр. Старый-Быховъ.		15
Городищенская.	с. Городище.	ст. Дашковка.		32
		пр Дашковка.		32
Грудиновская .	д Рыжковка.	ст. Быховъ.		24
		пр. Старый-Быховъ.		24
Долгомохская .	с. Долгій-Мохъ.	ст. Быховъ.		45
		пр Пропойскъ.		25
Ново-Быховская	м. Новый-Быховъ	ст. Тощица.		15
		пр Новый-Быховъ		—
Пропойская	м. Пропойскъ.	ст. Быховъ.		55
		пр. Пропойскъ.		—
Чигиринская .	с. Чигиринка.	ст. Быховъ.		30
		пр. Старый-Быховъ.		30
1-й станъ . .	м. Журавичи.	ст. Тощица.		29
		пр. Новый-Быховъ.		14
2-й станъ . .	м. Пропойскъ.	ст. Быховъ.		55
		пр. Пропойскъ		—
3-й станъ . .	г. Быховъ.	ст. Быховъ.		—
		пр. Старый-Быховъ.		—
Гомельскій у.				
Вылевская .	с. Вылевъ.	Добрушъ.	Полѣсскимъ.	20
Вѣтковская .	м. Вѣтка	ст. Гомель.	Полѣсскимъ. Либ.-Ромен.	21
		пр. Вѣтка.	на р. Сожъ.	—

Для сайта BOOK-OLDS.RU

Названіе волостей (гминъ) и становъ (полиц. участковъ).	Мѣсто нахожденія вол. (гмин.) пр. или стан. (полиц. уч.).	Названіе ближайшей ст. жел. д. (пар. прист.)	Какой желѣзной дорогѣ принадлежитъ станція.	Число вер. отъ ст. ж. д. до мѣста нахожд. вол. или стана.
Гомельская .	г. Гомель.	ст. Гомель	Полѣсскимъ.	—
Дятловичская .	с. Дятловичи.	ст. Гомель.	Либ.-Ромен.	25
		пр. Дятловичи.	на р. Сожъ.	1
Кормянская .	с. Корма.	Добрушъ.	Полѣсскимъ.	15
		Тереховка.		18
Красно-Будская	с. Красная-Буда.	Тереховка.		5
Марковичская.	с. Марковичи.		Либ -Ромен	20
Носовичская.	м. Носовичи.	Зябровка.		5
Поколюбичская.	с. Поколюбичи.	Костюковка.		6
Покотская .	д. Покоть.	ст. Гомель	Полѣсскимъ.	55
			Либ.-Ромен.	
		пр. Городовка.	на р. Сожъ.	15
Полѣсская .	с. Полѣсье.	ст. Гомель.	Полѣсскимъ.	85
		[регъ.	Либ.-Ромен.	
		пр. Бѣлый-Бе-	на р. Сожъ	16
Поповская .	с. Поповка.	Тереховка.		15
Руденецкая .	с. Руденецъ.	Уза.	Либ.-Ромен.	2
Рѣчковская .	с Рѣчки.	ст Гомель.	Полѣсскимъ.	38
			Либ.-Ромен.	
		пр. Юрковичи.		8
		пр. Вѣтка.	на р. Сожъ	12
Старо-Юркович- [ская.	с. Юрковичи.	Тереховка.	Либ.-Ромен.	27
Столбунская .	с. Столбунь.	ст. Добрушъ.	Полѣсскимъ.	45
		пр. Городовка.	на р. Сож.	18
Телешевская .	с. Телиши.	Уза.		22
Чеботовичская .	с. Чеботовичи.	Буда-Кошелевская.	Либ.-Ромен.	17
1-й станъ . .	ок. Свѣтиловичи.	ст. Добрушъ.	Полѣсскимъ.	49
		пр. Городовка.	на р. Сожъ.	15
2-й станъ . .	м. Вѣтка.	ст. Гомель.	Полѣсскимъ.	21
			Либ.-Ромен.	
		пр. Вѣтка.	на р. Сожъ.	—
3-й станъ . .	м. Уваровичи.	Уза.		6
4-й станъ . .	м. Носовичи.	Зябровка.	Либ.-Ромен.	5
5-й станъ . .	фл. Екатериновскъ.	Тереховка.		5
Горецкій у.				
Баевская . .	м. Баево	Красное.	Моск.-Брест.	25
Горецкая . .	г. Горки.	Орша.	Моск.-Брест.	46 3/4
			Риго-Орловск.	
Городищенская.	с. Городище.	Шкловъ.	Риго-Орловск.	24
Дубровенская	м. Дубровна.	Осиновка.	Моск.-Брест.	8

Для сайта BOOK-OLDS.RU

Названіе волостей (гминъ) и становъ (полиц. участковъ.)	Мѣсто нахожденія вол. (гмин.) пр. или стан (пол. уч.).	Названіе ближайшей ст. жел. д. (пар. прист.)	Какой желѣзной дорогѣ принадлежитъ станція.	Число вер. отъ ст. ж. д. до мѣста нахожд. вол. или стан.
Любиничская .	с. Любиничи.	Шкловъ.	Риго-Орловск.	12
Маслаковская .	с. Маслаки.	Копысь.	Риго-Орловск.	22
Ничипоровичск.	с. Ничипоровичи	Шкловъ.	Риго-Орловск.	23
Пугляевская .	с. Пугляи.	Орша.	Моск.-Брест. / Риго-Орловск.	15
Романовская.	с. Романово.	Красное.	Моск.-Брест.	35
Савская . . .	д. Сава.	Орша.	Моск.-Брест. / Риго-Орловск.	34 3/4
Сватошицкая .	с. Сватошица.	Осиновка	Моск.-Брест.	15
Холбнянская .	с. Холбни.	Красное	Моск.-Брест.	12
1-й станъ . .	г. Копысь.	Копысь.	Риго-Орловск.	3
2-й станъ . .	м. Дубровна	Осиновка.	Моск.-Брест.	8
3-й станъ . .	м. Ляды.	Красное.	Моск.-Брест.	12
Климовичскій у.				
Березковская .	с. Березки.	Клѣтня.	Риго-Орловск.	60
Бѣлынковичская	м. Бѣлынковичи.	Клинцы.	Полѣсскимъ.	75
Забѣлышинская.	с. Забѣлышинъ.	Рославль.	Риго-Орловск.	65
Загустинская .	пог. Загустино.	Рославль.	Риго-Орловск.	50
Костюковичская.	м. Костюковичи.	Клинцы.	Полѣсскимъ.	75
Милославичская.	м. Милославичи	Рославль.	Риго-Орловск	50
Мошевская. .	с. Мошевое.	Клинцы.	Полѣсскимъ.	50
Надѣйковичская.	с. Надѣйковичи.	Рославль.	Риго-Орловск.	60
Роднянская. .	м. Родня.	Рославль.	Риго-Орловск.	75
Тимоновская. .	с. Тимоново.	Рославль.		80
Хотимская . .	м. Хотимскъ.	Клѣтня.		42
Хотовижская .	с. Хотовижъ.	Рославль.	Риго-Орловск.	62
Шумячская. .	м. Шумячи.			30
1-й станъ . .	м. Шумячи.			30
2-й станъ . .	г. Климовичи.			75
3-й станъ . .	м. Костюковичи.	Клинцы.	Полѣсскимъ.	75
4-й станъ . .	м. Хотимскъ.	Клѣтня.	Риго-Орловск.	42
Могилевскій у.				
Бѣлыничская .	с. Бѣлыничи.	Лотва.		40
Вендрожская .	с. Вендрожъ.	Дашковка.	Риго-Орловск.	15
Княжицкая. .	м. Княжицы	Могилевъ.	Риго-Орловск.	13
Круглянская .	м. Круглое.	Славное.	Моск.-Брест.	20
		Толочинъ.	Моск.-Брест.	20
Нѣжковская. .	с. Нѣжковъ.	Могилевъ.	Риго-Орловск.	25
Павловичская .	с. Павловичи.	Славное.	Моск.-Брест.	15
Вейнянская. .	г. Могилевъ.	Могилевъ.	Риго-Орловск.	5

Для сайта BOOK-OLDS.RU

Названіе волостей (гминъ) и становъ (полиц. участковъ).	Мѣсто нахожденія вол. (гмин.) пр. или стан. (полиц уч.)	Названіе ближайшей ст. жел д. (пар. прист).	Какой желѣзной дорогѣ принадлежитъ станція.	Число вер отъ ст. ж. д. до мѣста нахожд. вол. или стан.
Полыковичская.	с. Полыковичи.	Могилевъ.	Риго-Орловск.	7
Тетеринская .	м. Тетеринъ.	Славное.	Моск -Брест.	25
Толпечицкая .	д. Толпечицы.	Лотва.		12
Церковищенская	с. Церковище.	Могилевъ.		47
Черноручская .	с. Черноручье.			15
Шкловская. .	м.Новый-Шкловъ	Шкловъ.	Риго-Орловск.	2 1/2
1-й станъ . .	м. Шкловъ.			2 1/2
2-й станъ . .	г. Могилевъ.	Могилевъ.		3
3-й станъ . .	м. Бѣлыничи.	Лотва.		40
Мстиславскій у.				
Бохотская .	с. Бохоть.	Гусино.	Моск.-Брест.	47
Казимирово-Слободская . .	м. Казимирово-Слобода.			60
Любавичская .	с. Любавичи.			60
Монастырщинск.	м. Монастырщин.	Починокъ.		35
Ослянская . .	с. Ослянка.		Риго-Орловск.	52
Пирянская .	с. Пиряны.			40
Соинская . .	с. Соино.	Рославль.		55
Старосельская .	с. Старое-Село.			71
Хославичская .	м. Хославичи.	Починокъ		28
Шамовская .	м. Шамово.	Красное.	Моск.-Брест.	70
1-й станъ . .	м. Хославичи.	Починокъ.	Риго-Орловск.	28
2-е станъ . .	г. Мстиславль.			60
3-й станъ . .	м. Шамово.	Красное.	Моск.-Брест.	70
Оршанскій у.				
Аленовичская .	с. Аленовичи.	Коханово.	Моск.-Брест.	10
Баранская . .	с. Барань	Орша.	Моск.-Брест.	11
Высоцкая . .	с. Высокое.		Риго-Орловск.	18
Высочанская .	с. Высокое.	Крынки.	Риго-Орловск.	5
Добромыслянск.	м. Добромысль.	Шебекино.		15
Кохановская .	м. Коханово.	Коханово	Моск.-Брест.	3 1/2
Лiознянская .	м. Лiозно.	Шебекино.	Риго-Орловск.	1/4
Любавичская .	м. Любавичи.	Красное.	Моск.-Брест.	20
		Рудня.	Риго-Орловск.	15
Микулинская .	м. Микулино.	Рудня.		11
Мошковская . .	с. Мошково	Орша.	Моск.-Брест.	8
			Риго-Орловск.	
Ново-Тухинская.	с. Новый-Тухинь	Осиновка.	Моск.-Брест.	13
Руднянская .	м. Рудня.	Рудня.	Риго-Орловск.	1/2

Для сайта BOOK-OLDS.RU

Названіе волостей (гминъ) и становъ (полиц. участковъ).	Мѣсто нахожденія вол. (гмин.) пр. или стан. (полиц. уч.).	Названіе ближайшей ст. жел. д. (пар. прист.).	Какой желѣзной дорогѣ принадлежитъ станція.	Число вер. отъ ст. ж. д. до мѣста нахожд. вол. или стана.
Старосельская .	м. Староселье.	Копысь.	Риго-Орловск.	12
Старо-Толочинск	м. Толочинъ.	Толочинъ.	Моск.-Брест.	3½
Сѣрокоротнянск	д. Сѣрокоротня.	Бугушевская.	Риго-Орловск.	5
Хлыстовская .	д. Хлыстова.	Красное	Моск.-Брест.	10
1-й станъ . .	г. Орша.	Орша	Моск.-Брест. Риго-Орловск.	4
2-й станъ . .	м. Кохановo.	Кохановo.	Моск.-Брест.	3½
3-й станъ . .	м. Ліозно.	Шебекино.	Риго-Орловск.	¼
4-й станъ . .	м. Любавичи.	Красное. Рудня.	Моск.-Брест. Риго-Орловск.	20 15
Рогачевскій у.				
Городецкая .	м. Городецъ.	Хальчъ.	Либ.-Ромен.	16
Довская . .	ус. Довскъ.	Рогачевъ.	Риго-Орловск.	29¾
Дудичская .	с. Дудичи.	Буда-Кошелевская.	Либ.-Ромен.	20
Кистеневская .	с. Кистени.	Тощица.	Риго-Орловск.	8
Кормянская .	м. Корма	Солтановка.	Либ.-Ромен.	50
Кошелевская .	с. Кошелево.	Буда-Кошелевская.	Либ.-Ромен.	3
Луковская .	с. Луки.	с. Жлобинъ. пр. Жлобинъ.	Либ.-Ромен. Риго-Орловск. на рѣкѣ Днѣпрѣ	9 9
Меркуловичская	с. Меркуловичи.	Солтановка.		30
Недойкская .	с. Недойки.	Буда-Кошелевская.	Либ.-Ромен.	15
Россохская .	с. Россохи.			40
Старо-Руднянск.	с. Старая-Рудня	Солтановка.		5
Стрѣшинская .	м. Стрѣшинъ.	ст. Жлобинъ. пр. Жлобинъ.	Либ.-Ромен. Риго-Орловск. на рѣкѣ Днѣпрѣ	19 19
Тихиничская .	м. Тихиничи.	Рогачевъ.	Риго-Орловск.	18
Чечерская .	м. Чечерскъ.	Буда-Кошелевская.	Либ.-Ромен.	35
1-й станъ . .	м. Жлобинъ.	ст. Жлобинъ. пр. Жлобинъ.	Либ.-Ромен. Риго-Орловск. на рѣкѣ Днѣпрѣ	— —
2-й станъ . .	м. Свержень.	Тощица.	Риго-Орловск.	20
3-й станъ .	м. Чечерскъ.	Буда-Кошелевская.	Либ.-Ромен.	35

Для сайта BOOK-OLDS.RU

Названіе волостей (гминъ) и становъ (полиц. участковъ).	Мѣсто нахожденія вол. (гмин.) пр. или стан. (полиц уч.)	Названіе ближайшей ст. жел. д. (пар. прист).	Какой желѣзной дорогѣ принадлежитъ станція.	Число вер. отъ ст. ж. д. до мѣста нахожд. вол. или стан.
Сѣнненскій у.				
Бобрская . .	м. Бобръ.	Бобръ.	Моск.-Брест.	2
Высоко-Городецкая .	с. Высоко-Городецъ.	Богушевская.	Риго-Орловск.	63
Замочская .	с. Замочекъ.			68
Зарѣчно-Толочинская .	м. Зарѣчный-Толочинъ.	Толочинъ.	Моск,. Брест.	5
Каковчинская .	с. Каковчино.			10
Латыговская .	д. Кишки.			27
Лисичинская .	с. Лисичино	Богушевская	Риго-Орловск.	95
Лукомльская .	м. Лукомль.			78
Мошканская .	д. Мошканы.			37
Обчугская .	м. Обчуга.	Бобръ.	Моск.-Брест.	22
Островенская	м Островно.			78
Пустынская .	с. Пустынки.			23
Ряснянская .	с. Рясна			40
Ульяновичская .	с. Ульяновичи.	Богушевская.	Риго Орловск.	50
Черейская .	м. Черея.			78
1-й станъ .	м. Черея.			78
2-й станъ . .	г. Сѣнно.			37
3-й станъ . .	Село Мошканы.			37
4-й станъ . .	м. Бобръ.	Бобръ.	Моск.-Брест.	2
5-й станъ . .	с. Пустынки.	Богушевская.	Риго-Орловск.	23
Чаусскій у.				
Гладковская .	с Гладково.	Могилевъ.	Риго-Орловск.	25
Голеневская .	с. Голени.			20
Городецкая .	с. Городецкъ.	Орша.	Моск.-Брест.	60
			Риго-Орловск.	
		Могилевъ.	Риго-Орловск.	60
Горская . .	м. Горы.	Красное	Моск.-Брест.	35
Дрибинская .	м. Дрибино.	Орша.	Моск.-Брест.	
			Риго-Орловск	60
		Могилевъ	Риго-Орловск.	60
Радомльская .	с. Радомль.			55
Ряснянская .	м. Рясна.			60
Чаусская . .	г. Чаусы.	Могилевъ.	Риго-Орловск	$47^3/_4$
Чернявская .	с. Чернявка.			35
1-й станъ .	г. Чаусы.			$47^3/_4$
2-й станъ .	м. Рясна.			60
3-й станъ . .	м. Дрибинъ.	Орша.	Моск.-Брест.	
			Риго-Орловск.	60
		Могилевъ.	Риго-Орловск.	60

Для сайта BOOK-OLDS.RU

Названіе волостей (гминъ) и становъ (полиц. участковъ).	Мѣсто нахожденія вол. (гмин.) пр. или стан. (полиц. уч.).	Названіе ближайшей ст. жел. д. (пар. прист.).	Какой желѣзной дорогѣ принадлежитъ станція.	Число вер. отъ ст. ж. д. до мѣста нахожд. вол. или стана.
Чериковскій у.				
Братьковичская.	с. Братьковичи.	Рославль.	Рига-Орловской.	104
Бѣлицкая . .	д. Бѣлица.	Могилевъ.		70
Долговичская .	с. Долговичи.			74
Должанская .	с. Долгое.			73
Дубровицкая .	с. Дубровица.	Рославль.		93
Коморовичская.	с. Кормовичи.	Могилевъ.		96
Краснопольская	у. Краснополье.			117¼
Кричевская .	м. Кричевъ.	Рославль.		79
Лобановская .	с. Лобановка.	Могилевъ.		75¼
Малятичская .	м. Малятичи.	Рославль.		100
Мхиничская .	с. Мхиничи.	Могилевъ.		138
Ново-Ельнянск.	с. Новая-Ельня.			135
Палужская .	с. Палужъ.			119
Самотѣевичская	с. Самотѣевичи.			160
Старинская .	с. Старинка.			85
Студенецкая .	м. Студенецъ.	Рославль		163
1-й станъ . .	г. Чериковъ.	Могилевъ.		87¼
2-й станъ . .	м. Кричевъ.	Рославль.		80
3-й станъ . .	м. Краснополье.	Могилевъ.		116½

Для сайта BOOK-OLDS.RU

СВѢДѢНІЯ

о разстояніи, территоріальномъ пространствѣ, числѣ становъ, земскихъ участковъ, волостей, заштатныхъ городовъ и мѣстечекъ по уѣздамъ Могилевской губерніи.

№ по порядку.	Названіе уѣздовъ.	Разстояніе отъ губернскаго города.	Территоріальное пространство уѣздовъ.	Число.				
				Становъ.	Земскихъ участковъ.	Волостей.	Заштатныхъ городовъ.	Мѣстечекъ.
		Верст.	Квад. вер.					
1	Могилевскій	—	3009,9	3	4	13	—	10
2	Быховскій	58	4105,8	3	4	10	—	5
3	Гомельскій	161¼	6284,6	5	8	18	—	7
4	Горецкій	79	2487,0	3	4	12	1	6
5	Климовичскій	141¼	3711,1	4	5	13	—	12
6	Мстиславльскій	139½	2220,4	3	4	10	—	7
7	Оршанскій	76	4831,8	4	6	16	1	11
8	Рогачевскій	108½	4982,1	3	6	14	—	8
9	Сѣнненскій	147¾	4333,8	5	5	15	—	7
10	Чаусскій	47¼	2168,0	3	3	9	—	5
11	Чериковскій	87¼	4083,9	3	5	16	—	6
	Итого въ губерніи	—	42218,7	39	54	146	2	84

Для сайта BOOK-OLDS.RU

Могилевскій уѣздъ.

№ по порядку.	Названіе волостей.	Число сельскихъ обществъ.	Число селеній.	Какого участка. Земскаго начальника.	Какого участка. Стана.	Какого участка. Урядническаго.	Какого участка. Призыв по воин. повинности.	Какого участка. По военно-конской повинности.	Адреса волостей	Разстояніе отъ уѣзднаго города.
1	Бѣлыничская	19	26	3	3	1	3	11	м. Бѣлыничи . .	45
2	Вейнянская	7	48	4	2	4	2	—	губ. г. Могилевъ .	—
3	Вендорожская	16	23	4	2	2	2	5	губ. г. Могилевъ .	22
4	Княжицкая	18	27	1	2	3	2	8	м. Княжицы . .	13
5	Круглянская	26	99	2	1	3	3	13	м. Круглое . . .	50
6	Нѣжковская	20	24	1	3	2	3	7	с. Нѣжковъ . . .	25
7	Павловичская	16	80	3	3	3	3	10	почт. ст. Славяны	53
8	Полыковичская	20	26	4	2	1	2	7	губ. г. Могилевъ .	7
9	Тетеринская	27	31	3	3	4	3	10	м. Тетеринъ . . .	43
10	Толпечицкая	14	26	1	1	4	2	6	м. Княжицы . . .	20
11	Церковищская	10	17	4	3	5	3	12	м. Бѣлыничи . .	47
12	Черноручская	22	23	2	1	2	2	9	ст. Шкловъ . . .	35
13	Шкловская	20	27	2	1	1	2	8	ст. Шкловъ . . .	33

Для сайта BOOK-OLDS.RU

Быховскій уѣздъ

№ по порядку.	Названіе волостей.	Число сельскихъ обществъ.	Число селеній	Какого участка.					Адреса волостей.	Разстояніе отъ уѣзднаго города.
				Земскаго начальника.	Стана.	Урядническаго.	Призыв. по воин. повинности.	По военно-конской повинности.		
1	Баханская	18	21	3	1	2	2	6	Ст. Свенскополье	30
2	Бычанская	18	20	4	1	3	2	5	тоже . . .	45
3	Городецкая	19	20	2	3	4	2	9	г. Быховъ	15
4	Городищенская	12	19	1	3	3	1	10	ст. Селецъ	42
5	Глухская	20	26	1	3	1	1	8	тоже . . .	19
6	Грудиновская	24	26	3	2	3	2	4	ст. Грудиновка .	20
7	Долгомохская	27	34	3	2	2	2	3	тоже . . .	45
8	Ново-Быховская	19	26	2	1	1	1	7	м. Новый-Быховъ	21
9	Пропойская	18	51	4	2	1	2	2	м. Пропойскъ . .	55
10	Чигиринская	17	19	1	3	2	1	11	ст. Чечевичи . .	30

Для сайта BOOK-OLDS.RU

Гомельскій уѣздъ.

№ по порядку.	Названіе волостей	Число сельскихъ обществъ.	Число селеній.	Какого участка.					Адреса волостей.	Разстояніе отъ уѣзднаго города.
				Земскаго начальника	Стана.	Урядническаго.	Призыв. по воин. повинности,	По военно-конской повинности.		
1	Вылевская	18	18	6	2	2	2	9	ст Добрушъ . .	40
2	Вѣтковская	12	12	4	2	1	2	8	м. Вѣтка	21
3	Гомельская	16	16	1	4	1	1	2	г. Гомель . . .	—
4	Дятловичская	21	24	1	4	3	1	7	тоже . . .	25
5	Кормянская	9	9	6	5	5	3	11	почт. отд. Огородня Гомельская . .	37
6	Красно-Будская . . .	11	11	7	5	2	3	12	м. Носовичи . .	45
7	Марковичская	11	11	5	5	1	3	13	пос. Добрянка. Черниговской губ. .	40
8	Носовичская	15	15	5	4	2	3	10	ст. Носовичи . .	25
9	Поколюбичская	10	34	2	3	4	1	?	г. Гомель	8
10	Покотская	16	22	8	1	1	2	17	ст, Чечерскъ . .	60
11	Полѣсская	11	12	8	1	3	2	18	ст. Выдренка . .	90
12	Поповская	12	9	7	5	3	3	14	м. Носовичи . .	55
13	Руденецкая	11	14	3	3	1	1	—	м. Уваровичи . .	21
14	Рѣчковская	10	26	4	2	3	2	15	м. Вѣтка	37
15	Старо-Юрковичская . .	15	10	7	5	4	3	14	пос. Чуровичи. Черниговской губ . .	67
16	Столбунская	11	18	8	1	2	2	16	пос Святскъ, Черниговской губ. .	52
17	Телешовская	17	26	2	3	2	1	4	м. Уваровичи .	30
18	Чеботовичская . . .	11	12	3	3	3	1	5	ст. Буда-Кошелевская	45

Для сайта BOOK-OLDS.RU

Горецкій уѣздъ.

№ по порядку.	Названіе волостей.	Число сельскихъ обществъ.	Число селеній.	Какого участка.					Адреса волостей.	Разстояніе отъ уѣзднаго города.
				Земскаго начальника.	Стана.	Урядническаго.	Призыв. го воин. повинности.	По военно-конской повинности.		
1	Баевская	15	37	1	3	2	1	6	м. Романово . .	25
2	Горецкая	13	26	1	3	4	1	2	гор. Горки . . .	—
3	Городищенская	23	27	4	1	2	2	7	ст. Застѣнки .	33
4	Дубровенская . . .	17	21	2	2	1	2	9	м. Дубровна . .	38
5	Любиничская	22	24	4	1	1	2	12	ст. Застѣнки .	43
6	Маслаковская	21	33	3	1	2	2	10	ст. Застѣнки . .	27
7	Ничипоровичская . . .	25	37	4	1	3	2	—	ст. Шкловъ . .	45
8	Пугляевская	15	37	3	2	2	2	8	гор. Орша . .	35
9	Романовская	19	31	1	3	3	1	4	м. Романово . .	17
10	Савская	19	32	3	2	3	1	3	гор. Горки . .	10
11	Сватошицкая	14	39	2	2	4	1	5	м. Дубровна . .	27
12	Холбнянская	17	42	2	3	1	1	11	м. Ляды . . .	42

Для сайта BOOK-OLDS.RU

Климовичскій уѣздъ.

№ по порядку.	Названіе волостей.	Число сельскихъ обществъ.	Число селеній.	Какого участка.					Адреса волостей.	Разстояніе отъ уѣзднаго города.
				Земскаго начальника.	Стана.	Урядническаго.	Призыв. по воин повинности.	По военно-конской повинности.		
1	Березовская	8	22	1	4	2	2	7	ст. Хотимскъ .	45
2	Бѣлынковичская . . .	4	20	5	3	2	2	4	ст. Костюковичи	48
3	Забѣлышинская	8	32	1	4	3	2	8	ст. Хотимскъ .	30
4	Загустинская	15	38	4	1	2	1	12	ст. Петровичи .	40
5	Костюковичская	10	43	5	3	1	2	3	ст. Костюковичи	35
6	Милославичская	11	26	2	1	3	1	10	ст. Звенчатка . .	20
7	Мошевская	4	21	5	3	3	2	5	м. Костюковичи .	60
8	Надѣйковичская	10	25	2	1	4	1	13	ст. Хотовижъ . .	28
	Роднянская	8	52	3	2	3	2	9	г. Климовичи . .	16
10	Тимоновская	10	29	3	2	1	1	2	г. Климовичи . .	5
11	Хотовижская	15	35	2	2	4	1	14	ст. Хотовижъ . .	13
12	Хотимская	9	20	1	4	1	2	6	ст. Хотимскъ . .	53
13	Шумячская	14	33	4	1	1	1	11	ст. Шумячи . .	45

Для сайта BOOK-OLDS.RU

Мстиславльскій уѣздъ.

№ по порядку.	Названіе волостей.	Число сельскихъ обществъ.	Число селеній.	Какого участка.				Адреса волостей	Разстояніе отъ уѣзднаго города.
				Земскаго начальника.	Стана.	Урядническаго.	Призыв. по воин. повинности.	По военно-конской повинности.		
1	Бохотская	10	42	4	3	2	2	10	м. Татарскъ . .	30
2	Казимиро-Слободская	10	53	1	2	1	1	2	г. Мстиславль .	1/2
3	Любавичская	8	47	2	3	3	2	7	г. Мстиславль . .	20
4	Монастырщинская . . .	11	23	3	1	2	2	6	м. Монастырщина	38
5	Ослянская	10	38	1	2	3	1	8	г. Мстиславль .	9
6	Пирянская	10	42	3	1	3	1	4	м. Хиславичи . .	22
7	Соинская	12	44	1	2	4	1	3	г. Мстиславль .	18
8	Старосельская . . .	9	63	2	2	2	1	9	г. Мстиславль .	8
9	Хиславичская	11	42	3	1	1	1	5	ст. Хиславичи .	33
10	Шамовская	10	52	4	3	1	2	11	м. Шамово . . .	33

Для сайта BOOK-OLDS.RU

Оршанскій уѣздъ.

№ по порядку.	Названіе волостей.	Число сельскихъ обществъ.	Число селеній.	Какого участка. Земскаго начальника.	Какого участка. Стана.	Какого участка. Урядническаго.	Какого участка. Призыв. по воин. повинности.	Какого участка. По военно-конской повинности.	Адреса волостей.	Разстояніе отъ уѣзднаго города.
1	Аленовичская . . .	7	52	1	2	4	1	8	ст. Смольяны . .	35
2	Баранская	10	52	3	1	1	1	2	г. Орша . . .	10
3	Высоцкая	8	60	2	1	3	1	4	г. Орша . . .	14
4	Высочанская . . .	9	107	4	3	2	2	14	ст. Дыманово, Вит. г.	57
5	Добромыслянская . .	5	64	4	3	1	2	12	м. Добромысль чрезъ ст. Ліозно	53
6	Кохановская	7	48	2	2	1	1	5	м. Коханово . .	24
7	Ліознянская	6	42	6	3	3	2	15	м. Ліозно . . .	75
8	Любавичская	10	93	5	4	3	2	13	м. Любавичи . .	55
9	Микулинская	6	72	6	4	1	2	17	м. Рудня . . .	87
10	Мошковская	11	94	2	1	2	1	3	г. Орша . . .	12
11	Ново-Тухинская . . .	11	63	5	1	5	2	6	м. Дубровна, Горец. у. . .	30
12	Руднянская	7	83	6	4	2	2	16	м. Рудня . . .	75
13	Серекоротнянская . . .	4	45	4	3	2	1	9	ст. Дыманово, Вит. г.	43
14	Старосельская . . .	10	115	3	2	2	1	7	м. Староселье . .	30
15	Старо-Толочинская . .	6	38	1	2	3	1	10	м. Толочинъ . .	50
16	Хлыстовская	7	43	5	4	4	2	11	ст. Гусино М.-Б. ж. д. . .	55

Для сайта BOOK-OLDS.RU

Рогачеевскій уѣздъ.

№ по порядку.	Названіе волостей.	Число сельскихъ обществъ.	Число селеній.	Какого участка. Земскаго начальника.	Какого участка. Стана.	Какого участка. Урядническаго.	Какого участка. Призыв. по воин. повинности.	Какого участка. По военно-конской повинности.	Адреса волостей	Разстояніе отъ уѣзднаго города.
1	Городецкая	13	32	3	2	2	1	5	м. Городецъ . .	27
2	Довская	18	28	4	2	1	1	6	ст. Довскъ . .	23
3	Дудичская	18	16	5	3	5	2	14	м. Чечерскъ . .	72
4	Кистеневская	12	26	1	1	3	1	2	г. Рогачевъ . .	20
5	Кормянская . . .	23	38	4	3	3	2	10	м. Корма . .	54
6	Кошелевская	14	23	5	2	3	2	11	ст. Буда-Кошелевская . . .	55
7	Луковская	13	30	3	1	1	1	2	ст. Жлобинъ . .	13
8	Меркуловичская . . .	18	24	6	3	3	2	9	ст. Чечера . .	42
9	Недойская	10	10	5	2	4	2	15	ст. Буда-Кошелевская . .	60
10	Разсохская	13	18	6	3	4	2	12	ст. Чечерскъ .	55
11	Старо-Руднянская . .	12	18	2	2	5	1	7	ст. Солтановка Л.-Р. ж. д. .	35
12	Стрѣшинская	18	27	2	1	4	1	8	ст. Стрѣшинъ .	40
13	Тихиничская	17	45	1	1	2	2	3	м. Тихиничи . .	18
14	Чечерская	15	21	6	3	1	2	13	м. Чечерскъ . .	60

Для сайта BOOK-OLDS.RU

Сѣнненскій уѣздъ.

№ по порядку.	Названіе волостей.	Число сельскихъ обществъ.	Число селеній.	Какого участка.					Адреса волостей.	Разстояніе отъ уѣзднаго города.
				Земскаго начальника.	Стана.	Урядническаго.	Призыв. по воин. повинности.	По военно-конской повинности.		
1	Бобрская	9	45	5	4	1 и 2	2	6	м. Бобръ	60
2	Высоко-Городецкая	9	34	3	2	3	2	9	г. Сѣнно	25
3	Замочская	7	56	3	2	2	2	8	м. Черея	30
4	Зарѣчно-Толочинская	7	37	5	4	3	2	10	ст. Толочинъ	50
5	Каковчинская	6	66	2	5	3	2	13	м. Смольяны	30
6	Латыговская	7	73	1	3	1	1	3	г. Сѣнно	12
7	Лисичинская	4	27	4	1	3	2	15	ст. Холопеничи	57
8	Лукомльская	8	56	4	1	2	2	16	поч. отд. Лукомль.	40
9	Мошканская	9	95	1	3	3	1	4	г. Сѣнно	30
10	Обчугская	9	49	5	4	1	2	14	ст. Бобръ	40
11	Островенская	10	69	1	3	3	1	12	ст. Старое-Село Витебской губ.	45
12	Пустынская	8	66	2	5	1	1	11	ст. Пустынки	15
13	Ряснянская	8	59	2	5	2	1	5	ст. Обольцы	22
14	Ульяновичская	12	97	3	2	1	1	2	г. Сѣнно	11
15	Черейская	8	25	4	1	1	2	7	м. Черея	40

Для сайта BOOK-OLDS.RU

Чаусскій уѣздъ.

№ по порядку.	Названіе волостей.	Число сельскихъ обществъ.	Число селеній.	Какого участка. Земскаго начальника.	Какого участка. Стана.	Какого участка. Урядническаго.	Какого участка. Призыв. по воин. повинности.	Какого участка. По военно-конской повинности.	Адреса волостей	Разстояніе отъ уѣзднаго города.
1	Городецкая	18	32	3	3	3	1	6	г. Горки . . .	40
2	Голеневская	25	46	1	1	1	1	1	г. Чаусы . .	25
3	Горская	18	28	2	3	2	1	7	г. Горки .	53
4	Гладковская	25	27	3	1	2	1	2	ст. Сухари .	18
5	Дрибинская	10	26	2	3	1	1	1	м. Дрибинъ . .	35
6	Радомльская	32	58	1	2	2	1	3	г. Чаусы .	18
7	Ряснянская	13	32	2	2	1	1	4	м. Рясна . .	25
8	Чаусская	24	26	1	2	3	1	2	г. Чаусы . .	—
9	Черневская	24	35	3	1	3	1	8	ст. Сухар . .	35

Для сайта BOOK-OLDS.RU

Чериковскій уѣздъ.

№ по порядку.	Названіе волостей.	Число сельскихъ обществъ.	Число селеній.	Какого участка. Земскаго начальника	Какого участка. Стана.	Какого участка. Урядническаго.	Какого участка. Призыв. по воин. повинности,	Какого участка. По военно-конской повинности.	Адреса волостей.	Разстояніе отъ уѣзднаго города.
1	Братьковичская	19	43	2	2	2	2	15	с. Братьковичи .	40
2	Ѣлицская	25	36	3	1	5	1	5	ст. Бѣлица . .	25
3	Долговичская	25	51	3	1	2	1	8	ст. Рясна . .	45
4	Должанская	20	35	1	1	4	1	2	ст. Придорожье .	12
5	Дубровицкая	12	32	2	2	4	1	13	с. Дубровица .	25
6	Комаровичская . . .	18	30	1	1	3	1	3	ст Рѣчица . .	12
7	Краснопольская . . .	15	26	5	3	1	2	9	ст. Краснополье	30
8	Кричевская	13	22	2	2	1	1	6	м. Кричевъ . .	24
9	Лобановская	13	16	1	1	1	1	4	ст. Придорожье .	12
10	Малятичская	26	44	3	2	3	1	7	ст. Малятичи .	35
11	Мхиничская	14	14	5	3	3	2	12	ст. Выдренка .	50
12	Ново-Ельнянская . . .	12	19	5	3	7	2	10	м. Краснополье .	42
13	Палужская	18	21	4	3	5	2	14	м. Краснополье .	35
14	Самотѣевичская	19	21	4	3	2	2	17	ст. Гайдуковка .	60
15	Старинская	12	15	5	3	4	2	11	с. Старинка . .	22
16	Студенецкая	12	15	4	3	6	2	16	м. Костюковичи .	60

Для сайта BOOK-OLDS.RU

В Ѣ Д О

о количествѣ народонаселенія по сословіямъ

Города и уѣзды.	ДВОРЯНЪ.				Духовенства и лицъ духовнаго званія.												Городскихъ			
	Потомственныхъ.		Личныхъ.		Православнаго.				Единовѣрческаго бѣлаго		Римско-католическаго.		Евангелич.-лютеранскаго		Іудейскаго.		Почетн. гражданъ.			
					Бѣлаго.		Монашествующаго.										Потомственныхъ.		Личныхъ.	
	м.	ж.	м.	ж.	м.	ж.	м.	ж.	м.	ж.	м.	м.	ж.	м.	ж.	м.	ж.	м.	ж.	м.	ж.
Г. Могилевъ	841	970	790	891	78	105	26	—	—	—	4	1	1	22	31	222	195	85	105		
уѣздъ	1199	1268	303	359	178	210	9	63	—	—	2	—	—	6	—	40	46	59	69		
Г. Быховъ	19	22	43	56	12	16	—	—	—	—	1	—	—	1	7	—	—	25	26		
уѣздъ	557	665	78	121	212	275	—	60	—	—	1	—	—	2	8	13	19	55	75		
Г. Гомель	213	243	383	424	23	68	—	—	5	8	3	—	—	5	5	93	96	79	100		
уѣздъ	394	387	12	15	337	326	1	87	—	—	—	—	—	10	11	37	49	19	22		
Г. Горки	71	69	64	72	11	13	—	—	—	—	—	—	—	5	8	16	20	10	12		
уѣздъ	265	130	30	38	199	232	—	—	—	—	2	—	—	7	17	39	50	48	62		
Г. Климовичи	34	37	42	50	14	16	—	—	—	—	—	—	—	9	10	—	—	14	22		
уѣздъ	463	425	86	95	368	392	—	—	—	—	1	—	—	15	19	86	82	64	65		
Г. Мстиславль	74	43	60	52	30	17	—	18	—	—	1	—	—	1	—	6	2	9	1		
уѣздъ	574	571	28	25	209	227	—	—	—	—	—	—	—	25	27	23	31	43	43		
Г. Орша	119	152	108	118	15	17	—	—	—	—	2	—	—	6	—	59	66	65	71		
уѣздъ	1077	1081	475	346	198	146	34	67	1	—	4	—	—	20	—	104	111	123	107		
Г. Рогачевъ	215	103	223	196	13	12	—	—	—	—	1	—	—	6	13	103	124	71	60		
уѣздъ	1907	1970	147	159	211	259	—	—	—	—	3	—	—	23	43	101	145	81	68		
Г. Сѣнно	38	41	37	42	—	—	27	32	—	—	1	—	—	1	1	1	3	7	9		
уѣздъ	1698	1738	276	280	50	—	224	238	—	—	2	—	—	27	40	146	149	170	160		
Г. Чаусы	20	23	35	31	9	10	—	—	—	—	—	—	—	4	8	5	4	8	10		
уѣздъ	343	340	58	33	131	150	—	—	—	—	2	—	—	2	3	—	—	25	32		
Г. Чериковъ	36	38	33	35	19	21	—	—	—	—	1	—	—	1	1	17	25	49	50		
уѣздъ	1050	1130	148	170	279	311	—	—	—	—	4	—		7	15	18	35	25	34		
Г. Коцысь	20	31	6	10	16	14	—	—	—	—	—	—	—	1	2	16	6	7	5		
Г. Бабиновичи	5	8	3	7	6	4	—	—	—	—	1	—	—	1	2	5	—	—	—		
Итого: Въ городахъ	1705	1781	1827	1984	246	313	53	50	5	8	15	1	1	63	88	543	541	429	471		
Итого: „ уѣздахъ	9527	9705	1641	1641	2372	2528	268	515	1	—	21	—	—	144	183	607	717	712	737		
Всего въ губерніи	11232	11486	3468	3625	2618	2841	321	565	6	8	36	1	1	207	271	1150	1258	1141	1208		

М О С Т Ь

въ Могилевской губерніи за 1908 годъ.

сословій. Купцовъ.		Мѣщанъ и цеховыхъ.		Сельскихъ сословій. Крестьянъ.		Военныхъ, Состоящихъ на дѣйствительной военной службѣ съ ихъ семействами.		Отставныхъ и запасныхъ нижнихъ чиновъ съ ихъ семействами.		Иностранныхъ подданныхъ.		Лицъ, не принадлежащихъ къ означеннымъ сословіямъ.		ИТОГО.	
м.	ж.	м.	ж.	м.	ж.	м.	ж.	м	ж.	м.	ж.	м.	ж.	м.	ж.
212	245	18206	19281	1084	1493	4035	889	1713	1950	47	33	31	32	27397	26221
20	16	10963	11282	58666	56623	—	—	2622	3055	25	22	—	—	74092	72513
18	20	1741	1717	1743	1724	25	7	284	276	—	—	—	—	3912	3872
34	46	6239	6711	62043	61569	—	—	7480	7432	2	2	56	55	76772	77038
485	594	27341	29222	6356	7182	1898	232	1840	2090	45	74	—	—	38769	40338
21	33	16331	16575	120470	120580	—	—	13479	13645	12	11	1	3	151124	151744
34	40	1666	1690	1564	1567	34	—	358	361	3	—	—	—	3836	3852
42	4	6567	6621	58165	58668	—	—	3586	3720	29	32	—	—	68979	69611
44	48	2870	2952	34	58	2	11	170	150	2	2	18	22	3278	3378
83	73	9186	8679	58946	69263	—	—	10141	10206	—	—	329	289	89768	89591
76	53	4650	4049	605	582	2	3	300	440	—	—	—	—	5814	2560
72	79	8879	8734	44079	42845	—	—	4059	4139	—	—	—	—	57991	56721
71	87	5890	6304	1746	1701	35	—	429	153	18	16	—	—	8563	8685
49	53	11067	11165	81077	78405	—	—	3067	2959	45	26	—	—	97341	94466
67	80	4021	7127	1055	1107	3308	896	1176	1219	1	1	18	3	10278	10941
29	39	11321	11537	80574	81670	589	437	8004	8037	24	20	1	4	103015	104388
6	8	2271	2480	210	278	31	—	152	—	—	—	—	—	2782	2894
48	78	16446	17428	82993	83243	—	—	3775	3852	18	20	—	—	105873	107226
21	28	2867	2905	55	40	30	3	256	274	—	—	—	—	3310	3336
—	—	4208	4213	41227	41686	17	15	6771	6589	3	4	—	—	52787	53065
60	46	2400	2135	135	140	26	10	363	387	—	—	—	12	3140	2900
59	80	6237	5901	76477	73889	75	85	8248	7984	15	15	304	450	92946	90099
19	51	1817	1873	632	728	—	—	204	140	23	30	—	—	2761	2890
—	—	576	638	55	64	—	—	3	7	—	—	—	—	655	730
1113	1300	76316	82373	15274	16664	9451	2051	7248	7447	139	156	67	69	114495	115297
457	538	107444	108846	774717	767947	681	537	71232	71618	173	152	691	801	970688	966465
1570	1838	183760	191219	789991	784611	10132	2588	78480	79065	312	308	758	870	1085183	1081762

Для сайта BOOK-OLDS.RU

В Ѣ Д О М О С Т Ь

о количествѣ народонаселенія по вѣроисповѣданіямъ въ Могилевской губерніи за 1908 годъ.

ГОРОДА И УѢЗДЫ.	Православныхъ.		Единовѣрцевъ.		Раскольниковъ.		Римско-католиковъ.		Іудеевъ.		Протестантовъ.		Магометанъ		ИТОГО.		
	м.	ж.	м.	ж.	м.	ж.	м.	ж.	м.	ж.	м.	ж.	м.	ж.	м.	ж	об. п
Г. Могилевъ	11953	11150	—	—	60	34	1260	1236	13725	13749	174	48	225	4	27397	26221	53618
уѣздъ	59433	59308	—	—	593	522	5272	4699	8629	7678	165	306	—	—	74092	72513	146605
Г. Быховъ	1922	1987	—	—	—	—	38	42	1952	1842	—	1	—	—	3912	3872	7784
уѣздъ	70422	70527	—	—	138	108	1188	1183	4543	4643	481	577	—	—	76772	77038	153810
Г. Гомель	19813	20437	106	110	2969	3047	827	858	14934	15774	98	112	22	—	38769	40338	79107
уѣздъ	132041	132606	—	—	9582	9542	2375	2435	7109	7149	17	12	—	—	151124	151744	302868
Г. Горки	1871	1899	—	—	—	—	45	29	1895	1896	25	28	—	—	3836	3852	7688
уѣздъ	58692	58223	—	—	—	—	2831	3965	7428	7399	28	24	—	—	68979	69611	138590
Г. Климовичи	1499	1762	—	—	—	—	27	30	1748	1579	4	7	—	—	3278	3378	6656
уѣздъ	81764	82052	—	—	3	4	514	491	7433	6986	54	61	—	—	89768	89594	179362
Г. Мстиславль	2341	1851	—	—	—	—	175	158	3298	3251	—	—	—	—	5814	5260	11074
уѣздъ	48819	47306	—	—	—	—	986	1028	8186	8387	—	—	—	—	57991	56721	114712
Г. Орша	3685	3790	11	13	11	9	485	478	4335	4381	11	9	25	5	8563	8685	17248
уѣздъ	83571	80845	—	—	119	131	4084	4002	9523	9457	44	31	—	—	97341	94466	191807
Г. Рогачевъ	3821	3954	—	—	56	53	1577	1348	4783	5549	36	37	5	—	10278	10941	21219
уѣздъ	91504	92894	438	462	418	420	3511	3553	7131	7048	13	11	—	—	103015	104388	207403
Г. Сѣнно	886	908	3	3	16	19	227	239	1648	1724	2	1	—	—	2782	2894	5676
уѣздъ	88990	89726	—	—	2876	2983	6885	7327	6884	6936	238	254	—	—	105873	107226	213099
Г. Чаусы	1555	1444	—	—	—	—	34	33	1721	1859	—	—	—	—	3310	3336	6646
уѣздъ	48625	48733	—	—	249	255	1554	1542	2130	2320	229	215	—	—	52787	53065	105852
Г. Чериковъ	1303	1411	—	—	—	—	23	33	1814	1456	—	—	—	—	3140	2900	6040
уѣздъ	85410	82954	—	—	142	147	1471	1626	5910	5360	13	12	—	—	92946	90099	183045
Зашт. гор. Копысь	1778	1851	—	—	—	—	45	37	908	975	30	27	—	—	2761	2890	5651
„ „ Бабиновичи	215	253	—	—	—	—	14	16	424	458	2	3	—	—	655	730	1385
Итого. Въ городахъ	52642	52697	120	126	3112	3162	4777	4537	53185	54493	382	273	277	9	114495	115297	229792
Итого. „ уѣздахъ	849271	845174	438	462	14120	14112	30671	31851	74906	73363	1282	1503	—	—	970688	966465	1937153
Всего въ губерніи	901913	897871	558	588	17232	17274	35448	36388	128091	127856	1664	1776	277	9	1085183	1081762	2166945

Для сайта BOOK-OLDS.RU

Алфавитный списокъ мѣстечекъ Могилевской губерніи.

Мѣстечки.	Уѣзды.	Мѣстечки	Уѣзды.
Александрія	Оршанскаго.	Малятичи	Чериковскаго.
Антоновка	Гомельскаго.	Микулинъ	Оршанскаго.
Баево	Горецкнго.	Милославичи	Климовичскаго.
Бобръ	Сѣнненскаго.	Монастырщина	Мстиславльскаго.
Буйничи	Могилевскаго.	Новый-Быховъ.	Быховскаго.
Бѣлыничи		Носовичи	Гомельскаго.
Бѣлынковичи	Климовичскаго.	Нѣгинъ	Климовичскаго.
Вѣтка	Гомельскаго.	Обольцы	Оршанскаго.
Гейшинъ	Быховскаго.	Обчуга	Сѣнненскаго.
Головчинъ	Могилевскаго.	Островна.	
Городецъ	Рогачевскаго.	Петровичи.	Климовичскаго.
Горы	Чаусскаго.	Поддобрянка	Гомельскаго.
Дашковка (Самотѣевичи)	Быховскаго.	Пропойскъ	Быховскаго.
Дмитріевка	Чериковскаго.	Родня	Климовичскаго
Добромысль	Оршанскаго.	Романово	Горецкаго.
Дрибинъ	Чаусскаго.	Россасна	
Друцкъ	Могилевскаго.	Рудня	Оршанскаго.
Дубровна.	Горецкаго.	Рясна	Чаусскаго.
Жлобинъ	Рогачевскаго.	Свержень	Рогачевскаго
Журавичи	Быховскаго.	Смольяны	Оршанскаго.
Забычанье	Климовичскаго.	Староселье	
Зарѣчно-Толочинъ	Сѣнненскаго.	Старый-Голочинъ	
Зарѣчно-Шкловъ	Горецкаго.	Стрѣшинъ.	Рогачевскаго.
Захарино	Мстиславльскаго.	Студенецъ	Чериковскаго.
Кадинъ	"	Сухари	Чаусскаго.
Каничи	Климовичскаго.	Татарскъ	Климовичскаго.
Казимирова-Слобода	Мстиславльскаго.	Тетеринъ	Могилевскаго.
Карпиловка	Рогачевскаго.	Тихиничи.	Рогачевскаго.
Корма		Уваровичи	Гомельскаго.
Костюковичи	Климовичскаго.	Хальчъ	
Коханово	Оршанскаго.	Хотимскъ	Климовичскаго
Княжицы.	Могилевскаго.	Хотовижъ	
Краснополье (Малостовка)		Хиславичи	Мстиславльскаго.
Красовичи	Чериковскаго.	Черея	Сѣнненскаго.
Кричевъ		Черневка	Чаусскаго.
Круглое	Могилевскаго.	Чечерскъ	Рогачевскаго.
Крупка.	Сѣнненскаго.	Шамово	Мстиславльскаго.
Круча	Могилевскаго.	Шепелевичи	Могилевскаго.
Лозовица	Климовичскаго.	Шкловъ	
Ліозно	Оршанскаго.	Шерстинъ	Гомельскаго.
Лукомль	Сѣнненскаго	Шумячи	Климовичскаго
Любавичи	Оршанскаго.		
Ляды	Горецкаго.		

Итого 84 мѣстечка

Для сайта BOOK-OLDS.RU

ПОЧТА и ТЕЛЕГРАФЪ

ПОЧТА.

Общія свѣдѣнія.

Бандероли. Подъ бандеролью или въ открытыхъ, незапечатанныхъ конвертахъ можно пересылать разнаго рода печатныя произведенія, дѣловыя бумаги и образчики товаровъ.

На печатныхъ произведеніяхъ можно дѣлать рукописныя надписи, съ тѣмъ, чтобы онѣ не имѣли характера переписки, напр., на визитной карточкѣ можно написать: «съ праздникомъ» на печатной книгѣ—посвященіе отъ автора.

Образцы товаровъ можно пересылать въ мѣшкахъ, коробкахъ, ящикахъ и подвижныхъ оболочкахъ. Сѣмена, пересылаемыя въ качествѣ образца, допускаются къ пересылкѣ въ самомъ ограниченномъ количествѣ, такъ, чтобы они не могли быть приняты за товарное отправленіе. На образчикѣ товаровъ можно рукописно означать цѣну, указанія относительно вѣса, размѣра и объема.

Вѣсъ корреспонденціи закрытаго письма мѣстнаго ограничивается 1 фун., закрытаго письма иногороднаго не ограничивается. Цѣннаго пакета, подаваемаго закрытымъ, 10 ф.; цѣннаго пакета, подаваемаго открытымъ, 20 ф. Денежнаго пакета не въ кожанномъ узлѣ 20 ф., денежнаго пакета въ кожанномъ узлѣ 60 ф. Посылки въ Финляндію, въ мѣста, лежащія при линіи жел. дор., 48 ф., посылки во всѣ прочія мѣста Финляндіи 24 ф., посылки въ прочія мѣстности Россіи и заграницу 120 ф.

Бандерольнаго отправленія съ печатными произведеніями и дѣловыми бумагами 4 фун. для мѣстныхъ и иногородныхъ отправленій и 2 килограммами (4 ф. 28 л.) для международныхъ, а съ образчиками товаровъ—27 лотами какъ для мѣстныхъ и иногородныхъ отправленій, такъ и международныхъ.

Денежные пакеты установлены для пересылки кредитныхъ билетовъ, звонкой монеты, процентныхъ бумагъ, купоновъ, талоновъ къ нимъ, а также гербовой и вексельной бумаги, документовъ и т. п.

Денежные узлы установлены исключительно для пересылки въ нихъ русской звонкой монеты; ничего другого пересылать въ нихъ не разрѣшается.

Закрытые конверты. Въ закрытыхъ конв., кромѣ писемъ, могутъ

Для сайта BOOK-OLDS.RU

быть пересылаемы разнаго рода докум., герб. и почт. марки и проч., за исключеніемъ русскихъ денегъ.

Наложенный платежъ. Отправитель заказныхъ закрытыхъ писемъ, заказныхъ бандерольныхъ отправленій, цѣнныхъ пакетовъ и посылокъ можетъ наложить на отправляемую имъ корреспонденцію извѣстный платежъ, т.-е. назначить сумму, которая должна быть взыскана съ адресата при выдачѣ ему этой корреспонденціи. Сумма налагаемаго платежа не должна превышать 5000 руб. Взысканный съ адресата наложенный платежъ немедленно отсылается по принадлежности и выдается отправителю корреспонденціи.

Посылки. 1) Каждая частная посылка (цѣнная и безъ цѣны) или узелъ подается на почту при отдѣльномъ сопроводительномъ адресѣ, на бланкѣ установленной формы, съ отрѣзнымъ купономъ. Независимо отъ сего, на самой посылкѣ пишется адресъ и другія установленныя отмѣтки, согласно существующимъ правиламъ. 2) Бланки сопроводительныхъ адресовъ устанавливаются двухъ цвѣтовъ: *розовые*—для посылокъ *безъ цѣны* и *бѣлые*—для *цѣнныхъ* посылокъ и узловъ. 3) Въ сопроводительномъ адресѣ обозначается мѣсто назначенія посылки или узла, наименованіе получателя и подробный его адресъ, а также, въ подлежащихъ случаяхъ, цѣнность посылки—цифрами и сумма наложеннаго на нее платежа—тоже цифрами. 4) На лицевой сторонѣ отрѣзного купона сопроводительнаго адреса прописывается наименованіе и подробный адресъ отправителя посылки или узла. 5) Сопроводительный адресъ составляется отправителемъ посылки, при чемъ на оборотной сторонѣ отрѣзного купона можетъ быть написано письмо отъ отправителя къ получателю. 6) Если подаватель посылки или узла встрѣтитъ затрудненія въ составленіи сопроводительнаго адреса, то, по его заявленію, бланкъ заполняется почтовымъ пріемщикомъ; въ этомъ случаѣ никакихъ письменныхъ сообщеній получателю на отрѣзномъ купонѣ не допускается. 7) Бланки сопроводительныхъ адресовъ изготовляются почтово-телеграфнымъ вѣдомствомъ и продаются во всѣхъ почтовыхъ и почтово-телеграфныхъ учрежденіяхъ по 1 коп. за 2 бланка. 8) Всѣ причитающіеся за посылку почтовые сборы: вѣсовой, страховой за расписку, комиссіонный за посылки съ наложеннымъ платежемъ, равно сборы: за доставку на домъ, за сургучъ и другіе матеріалы, употребляемые для задѣлки посылокъ и узловъ *уплачиваются почтовыми марками*, наклеиваемыми или самимъ подавателемъ, или почтовымъ пріемщикомъ на сопроводительномъ адресѣ.

Для сайта BOOK-OLDS.RU

9) Посылки выдаются получателямъ подъ росписку ихъ на оборотной сторонѣ сопроводительнаго адреса, причемъ получателю выдается отрѣзной купонъ, хотя бы на немъ и не было никакого письменнаго сообщенія. Почтово-телеграфное вѣдомство не отвѣчаетъ ни за какой вредъ, причиненный вложенію посылокъ, вслѣдствіе непрочной ихъ задѣлки, поэтому посылка должна задѣлываться возможно прочнѣе. 10) Цѣнность, объявляемая посылкѣ, не должна превышать 45.000 руб. 11) Вѣсъ посылокъ не долженъ превышать 120 фун. (3 пуд.)

Въ посылкахъ воспрещается пересылать горючія, ѣдкія и легко воспламеняющіяся вещества, а также необандероленныя табачныя издѣлія, деньги, имѣющія обращеніе въ Имперіи, и закрытыя письма.

Живыя пчелы могутъ быть пересылаемы въ посылкахъ безъ цѣны, въ прочныхъ деревянныхъ или металлическихъ ящикахъ, съ отверстіями для воздуха. Такія посылки принимаются лишь для перевозки по жел. дор. и на пароходахъ.

Переводъ денегъ по почтѣ и телеграфу производится всѣми почтово-телеграфными учрежденіями, но только въ такія мѣста, гдѣ имѣются казначейства или приходо-расходныя кассы М-ва Финансовъ. Наибольшій размѣръ суммы каждаго перевода ограниченъ 5000 руб.; одновременно можетъ быть подано однимъ подавателемъ на одно и то же лицо сколько угодно по 5000 руб. переводовъ. Плата за переводъ по почтѣ на сумму не свыше 25 руб.—15 к., свыше 25 р. до 100 руб.—25 к., до 125 руб.—40 к., до 200 р.—50 к., до 225 р.—65 к., до 300 р.—75 к., до 325 р.—90 к., до 400 р.—1 р., до 425 р.—1 р. 15 к., до 500 р.—1 р. 25 к., до 525 р.—1 р. 40 к., до 600 р.—1 р. 50 к., до 625 р.—1 р. 65 к., до 700 р.—1 р. 75 к., до 725 р.—1 р. 90 к., до 800 р.—2 р., до 825 р.—2 р. 15 к., до 900 р.—2 р. 25 к., до 925 р.—2 р. 40 к. до 1000 р.—2 р. 50 к. до 1025 р.—2 р. 65 к., до до 1100 р.—2 р. 75 к. и т. д. За переводъ суммъ свыше 4925 р. до 5000 р. взимается 12 руб. 50 к.

Если переводъ денегъ производится по телеграфу, то сверхъ установленнаго почтоваго сбора, взыскивается еще особый телеграфный сборъ въ слѣдующемъ размѣрѣ:

При переводѣ денегъ.	До 500 р.	Свыше 500 р.
1) Въ предѣлахъ Европейской Россіи (со включеніемъ Закавказья) или въ предѣлахъ Азіатской Россіи	1 р. 15 к.	1 р. 40 к.

Для сайта BOOK-OLDS.RU

2) Изъ Европейской Россіи (со включеніемъ Закавказья) въ Азіатскую Россію и обратно . 2 р. 15 к. 2 р. 65 к.
3) Изъ Европейской Россіи (со включеніемъ Закавказья) въ русскія почтовыя учрежденія въ Манчжуріи и обратно . . . . . 3 » 55 » 4 » 40 »
4) Изъ Азіатской Россіи въ русскія почтовыя учрежденія въ Манчжуріи и обратно . . . 2 » 55 » 3 » 15 »
5) Между русскими почтовыми учрежденіями въ Манчжуріи . . . . . 1 » 55 » 1 » 90 »
6) Между мѣстностями, на которыя распространяется городской телеграфный тарифъ . . » 35 к. — » 40 »

Цѣнные пакеты, подаваемые на почту открытыми, установлены для пересылки въ нихъ денегъ, процентныхъ бумагъ, а также другихъ цѣнныхъ бумагъ и предм., какъ напр, золотыхъ вещей, закладныхъ, векселей, метрикъ, дипломовъ и т. п.

Цѣнность открытаго денежнаго пакета не ограничена.

Цѣнные пакеты, подаваемые на почту закрытыми, т. е. запечатанными печатью отправителя, установлены для пересылки тѣхъ же цѣнностей и предметовъ, какъ и открытые цѣнные пакеты, кромѣ денегъ.

Цѣнность закрытому пакету назначается отправителемъ и не можетъ превышать 45.000 руб.

Почтовые сборы.

Бандерольныя отправленія. За бандерольныя отправленія взимается: а) съ печатными произведеніями: мѣстныя (городскія), вѣсомъ до одного лота—1 коп., мѣстныя (городскія), выше 1 лота, за каждые 8 лотовъ или часть 8 лотовъ – 2 коп., иногородныя и международныя, съ каждыхъ 4 лотовъ (50 граммовъ) или части ихъ—2 коп., б) съ дѣловыми бумагами и образчиками товаровъ, повсюду съ каждыхъ 4 лотовъ (50 граммовъ) или части ихъ—2 коп.

Низшій размѣръ вѣсового сбора за каждое бандерольное отправленіе опредѣляется: а) съ дѣловыми бумагами, при доставкѣ въ Петербургѣ и Москвѣ—въ 5 коп., при пересылкѣ внутри Имперіи въ 7 к. и при пересылкѣ заграницу—въ 10 коп. и б) съ образчиками товаровъ, при пересылкѣ внутри Имперіи – въ 3 к., а при пересылкѣ заграницу – въ 4 коп.

За невполнѣ оплаченное или вовсе неоплаченное письмо и за не-

Для сайта BOOK-OLDS.RU

вполнѣ оплаченное бандерольное отправленіе взыскивается при выдачѣ плата въ двойномъ размѣрѣ недостающей до полной оплаты суммы.

Денежные и цѣнные пакеты. За денежный и цѣнный пакетъ: при пересылкѣ внутри Имперіи, съ каждаго лота или части лота — 7 коп., при отправленіи заграницу съ каждыхъ 15 граммовъ ($1^1/_6$ лота) или части 15 граммовъ 10 коп., за заказъ каждаго пакета, отправляемаго внутри Имперіи, — 7 коп., за заказъ съ каждаго пакета, отправляемаго заграницу, — 10 коп.,

За пересылку въ денеж. и открытыхъ цѣнныхъ пакетахъ серебряныхъ рублей. числомъ не болѣе *четырехъ*, вѣсовой сборъ опредѣленъ не по вѣсу, а за каждый пакетъ—7 коп.

За денежный пакетъ въ кожаномъ узлѣ, съ фун., по разстоянію, какъ за посылки.

Доставка на домъ. За доставку на домъ денежныхъ и цѣнныхъ пакетовъ взыскивается съ адресатовъ, при выдачѣ пакетовъ, по 10 к. за каждый.

Заявленіе о доставкѣ такихъ пакетовъ на домъ должно дѣлаться на повѣсткахъ, причемъ засвидѣтельствованія подписи не требуется. Повѣстки съ такою подписью могутъ быть опускаемы въ почтовый ящикъ безъ оплаты ихъ марками.

За доставку, по желанію корреспондентовъ на домъ адресату посылокъ въ чертѣ г. С.-Петербурга вѣсомъ до 15 ф. цѣнною до 500 р. и посылокъ съ наложеннымъ платежемъ до 500 руб. взимается 10 к., а до 1 пуда—20 коп.

Заказныя отправленія. За заказъ съ каждаго отправленія взимается внутри Имперіи—7 коп., заграницу—10 коп.

Закрытыя письма. За закрытое письмо взимается: за мѣстное (городское) въ С.-Петербургѣ и Москвѣ — 3 коп., въ другихъ городахъ— 5 коп., за иногородное (внутреннее) съ каждаго лота или части лота — 7 коп., за международное съ каждыхъ 15 граммовъ ($1^1/_6$ лота) или части 15 граммовъ—10 коп.

Наложенный платежъ. При отправленіи корреспонденціи съ наложеннымъ платежомъ взимается комиссіон. сборъ по $2^0/_0$ съ каждаго руб. или части рубля наложеннаго платежа, сверхъ сборовъ: вѣсового, страхового и за заказъ.

Низшій размѣръ комиссіоннаго сбора опредѣляется въ 10 коп. за порученіе.

Для сайта BOOK-OLDS.RU

Открытыя письма. За открытое письмо взимается: для внутренней корреспонденціи – 3 коп., для международной корреспонденціи—4 коп.

Посылки и узлы. 1) Въ отношеніи таксы вѣсового сбора все пространство Имперіи раздѣляется на три пояса: первый поясъ составляютъ Европейская Россія съ Закавказьемъ; второй—губ. и области: Акмолинская, Закаспійская, Самаркандская, Семипалатинская, Семирѣченская, Сыръ-Дарьинская, Тобольская, Томская, Тургайская и Ферганская: третій—губ. и обл. Амурская, Енисейская, Забайкальская, Иркутская и Приморская, о-въ Сахалинъ и русскія почтовыя учрежденія въ Манчжуріи.

2) Посылки по вѣсу своему подраздѣляются на 4 категоріи а) къ 1 категоріи относятся посылки до 2 фун., б) ко 2-й – свыше 2 фун., в) къ 3-й - посылки вѣсомъ свыше 7 и до 12 фунтовъ включительно; г) къ 4-й—всѣ посылки вѣсомъ свыше 12 фун.

3) Посылки первыхъ 3 категорій считаются маловѣсными, и за пересылку ихъ взимается плата въ слѣдующемъ размѣрѣ:

За пересылку посылокъ.	Въ предѣлахъ 1 пояса.	Въ предѣлахъ 2 пояса.	Въ предѣлахъ 3 пояса.	Между сосѣдними поясами.	Черезъ одинъ поясъ.
Первой категоріи (до 2 ф.).	25 к.	35 к.	45 коп.	45 коп.	65 коп.
Второй категоріи (свыше 2 до 7 фун.)	45 »	65 »	85 »	85 »	1 р. 25 к.
Третьей категоріи (свыше 7 до 12 фун.)	65 »	95 »	1 р. 25 к.	1 р. 25 к.	1 » 85 »

4) За посылки 4 категоріи плата взимается за первые 12 фун. согласно вышеприведенной таксѣ для маловѣсныхъ посылокъ, а за каждый фунтъ или часть фунта сверхъ 12-ти, по разстояніямъ пересылки: до 500 в.—5 к , до 1000 вер —10 коп. 2000 вер.—20 коп., до 3000 вер.—25 коп., до 4000 вер.—30 к.,свыше 4000 вер—35 коп.

Страховой сборъ. При подачѣ внутренней страховой корреспонденціи взыскивается за суммы или цѣнности: до 10 р.—10 к., свыше 10 до 100 р —25 к., свыше 100 за каждые 100 руб.— 15 коп., но за первую сотню всегда взимается 25 коп.

Удостовѣреніе личности на почтѣ.

1) Личность адресата, являющагося въ учрежденіе за полученіемъ корреспонденціи, считается удостовѣренной, если имъ предъявленъ видъ

Для сайта BOOK-OLDS.RU

на жительство или равный ему документъ. 2) Подпись руки на повѣсткѣ считается удостовѣренной, если при этой повѣсткѣ предъявленъ видъ на жительство подписавшаго, независимо отъ того, предъявляется ли этотъ видъ самимъ владѣльцемъ или его довѣреннымъ. 3) Дѣйствующія правила объ удостовѣреніи личности должно примѣнять лишь въ въ томъ случаѣ, если адресаты не могутъ или не желаютъ предъявить вида на жительство 4) Дѣйствующія нынѣ правила о выдачѣ корреспонденціи только по паспортамъ, явленнымъ въ мѣстной полиціи, отмѣняются 5) Предъявленія паспорта или удостовѣренія личности не должно требовать, если данное лицо или подпись его руки извѣстны почтовому учрежденію; наконецъ, главное управленіе почтъ и телеграфовъ пояснило, что, такъ какъ нѣтъ возможности перечислить въ точности всѣ случаи, когда удостовѣренія личности могутъ быть замѣнены предъявленіемъ видовъ, поэтому почтовымъ учрежденіямъ вмѣняется въ обязанность во всѣхъ случаяхъ руководствоваться общимъ смысломъ настоящаго циркуляра, отнюдь не затрудняя публику излишними формальностями.

Время дѣйствій почтовыхъ учрежденій.

Пріемъ и выдача всякой корреспонденціи, а также продажа почтов. марокъ и проч. производятся въ будніе дни: 1) въ *столичныхъ* почтамтахъ отъ 9 час. утра до 4 час. пополудни; 2) въ почтов. контор. *губернск.* (областн.) *городовъ* и *Одессы* отъ 8 час. у до 3 час. пополудни; 3) во *всѣхъ прочихъ* почтовыхъ учрежденіяхъ (въ томъ числѣ и въ почтовыхъ отдѣленіяхъ въ С.-Петербургѣ и Москвѣ) отъ 8 ч. у. до 2 ч пополуд.; кромѣ сего, пріемъ и выдача простой корреспонденціи производятся въ будни отъ 5—7 час. вечера.

1. Почтовыя операціи вовсе не производятся: 1) въ день Новаго года (1 января), 2) въ первый день Св. Пасхи, 3) въ день Св. Троицы, 4) въ день Благовѣщенія Пресвятой Богородицы (25 марта), 5) въ день Свящ. Коронованія Ихъ Императорскихъ Величествъ (14 мая), 6) въ въ день Тезоименитства Государя Императора (6 декабря) и 7) въ первый день Рождества Христова (25 декабря) II. Почтовыя операціи производятся въ теченіе двухъ часовъ: 1) въ день Богоявленія (6 января), 2) въ день Срѣтенія Господня (2 февраля), 3) въ день перенесенія мощей Св. Николая чудотворца (9 мая), 4) въ день свв. апостоловъ Петра и Павла (29 іюня), 5) въ день Преображенія Господня (6 августа) 6) въ день Успенія Пресвятой Богородицы (15 августа). 7) въ день Усѣкно-

Для сайта BOOK-OLDS.RU

венія главы св. Іоанна Предтечи (29 августа), 8) въ день Воздвиженія Креста Господня (14 сентября), 9) въ день св. Іоанна Богослова (26 сентября), 10) въ день Покрова Пресвятой Богородицы (1 октября), 11) въ день Казанской Божіей Матери (22 октября), 12) въ день Введенія во храмъ Пресвятой Богородицы (21 ноября) 13) во второй и третій дни Рождества Христова (26 и 27 декабря), 14) въ субботу Сырной недѣли, 15) въ пятницу и субботу Страстной недѣли, 16) во второй день Св. Пасхи, 17) въ день Вознесенія Господня, 18) въ Духовъ день, 19) въ день тезоименитства Государыни Императрицы Александры Ѳеодоровны (23 апрѣля), 20) въ день рожденія Государя Императора (6 мая), 21) въ день рожденія Государыни Императрицы Александры Ѳедоровны (25 мая), 22) въ день тезоименитства Государыни Императрицы Маріи Ѳеодоровны (22 іюля), 23) въ день рожденія Наслѣдника Цесаревича (30 іюля), 24) въ день тезоименитства Наслѣдника Цесаревича (5 октября), 25) въ день восшествія на престолъ Государя Императора (21 октября), 26) въ день Рожденія Государыни Императрицы Маріи Ѳеодоровны (14 ноября) и 27) во всѣ воскресные дни III. Распредѣленіе часовъ производства почтовыхъ операцій въ дни, указанные въ п. II, предоставляется распоряженію главнаго мѣстнаго почтово-телеграфнаго начальства.

Пріемъ посылокъ по особымъ подавательскимъ книгамъ.

Съ 1-го іюня 1907 года допускается пріемъ на почту внутреннихъ и международныхъ посылокъ по особымъ частнымъ подавательскимъ книгамъ на нижеслѣдующихъ основаніяхъ:

1) По частной подавательской книгѣ могутъ быть подаваемы на почту посылки (въ томъ числѣ и съ наложеннымъ платежемъ) безъ цѣны и съ объявленной цѣнностью не свыше 10-ти рублей каждая.

2) Частныя подавательскія книги заготовляются по установленной почтово-телеграфнымъ вѣдомствомъ формѣ самими отправителями или за ихъ счетъ почтовыми учрежденіями.

3) Лицо или учрежденіе, желающее сдавать на почту посылки по своей подавательской книгѣ, подаетъ о томъ заявленіе въ подлежащее почтовое учрежденіе и представляетъ самую книгу; каждая книга должна быть пронумерована и прошнурована; представленная книга подписывается начальникомъ почтоваго учрежденія съ приложеніемъ къ шнуру казенной печати.

Для сайта BOOK-OLDS.RU

4) По одной подавательской книгѣ посылки могутъ быть сдаваемы на почту не только въ томъ почтовомъ учрежденіи, изъ котораго книга выдана, но и во всѣхъ остальныхъ учрежденіяхъ, производящихъ пріемъ посылокъ.

5) Посылки, подлежащія сдачѣ на почту по частной подавательской книгѣ, записываются въ эту книгу самимъ отправителемъ, согласно наименованію графъ, причемъ цѣнность посылки обозначается прописью.

6) Чиновникъ принимающій посылки, провѣривъ правильность оплаты ихъ записей въ книгѣ, расписывается въ подлежащей графѣ книги съ приложеніемъ почтоваго штемпеля.

7) Въ пріемѣ на почту посылокъ, принятыхъ по частной книгѣ, талонныхъ расписокъ не выдается; означенныя талонныя расписки замѣняются во всѣхъ отношеніяхъ сдѣланною въ книгѣ распискою почтоваго пріемщика.

8) Частная подавательская книга ведется неопредѣленное время, впредь до ея израсходованія; по истеченіи календарнаго года, поперекъ всѣхъ графъ проводится черта, подъ которой проставляется цифра новаго года; эта же цифра проставляется на верху каждой послѣдующей лѣвой страницы.

ТЕЛЕГРАФЪ.

Общія свѣдѣнія.

Телеграммы принимаются какъ на правительственныхъ, такъ и на желѣзнодорожныхъ телеграф. станціяхъ ежедневно, не исключая праздниковъ, въ назначенные часы. Въ С.-Петербургѣ и Москвѣ, на главной станціи, телеграммы принимаются во всякое время дня и ночи. Подлинныя телеграммы д. б. написаны четко, понятно и не должны содержать въ себѣ неупотребительныхъ въ языкѣ словосочетаній или оборотовъ и сокращеній. Въ началѣ телеграммы долженъ находиться адресъ получателя, а въ концѣ—подпись отправителя. Все, что отправителемъ написано въ подлинной телеграммѣ, принимается въ разсчетъ при вычисленіи платы; наибольшая длина слова опредѣляется въ 15 буквъ, излишекъ считается за отдѣльное слово. Телеграммы м. б. по желанію отправителей и ихъ повѣренныхъ остановлены. Доставленіе телеграммъ по адресу производится безплатно. Подателю предоставляется право отправить *срочную* телеграмму. Передъ адресомъ такой телеграммы пишется въ скобкахъ «срочная». *За передачу срочной телеграммы взи-*

Для сайта BOOK-OLDS.RU

мается втрое противъ обыкновенной. Подателю предоставляется право впередъ уплатить за отвѣтъ, который онъ ожидаетъ. Телеграммы могутъ быть адресованы для храненія въ телеграфномъ учрежденіи *до востребованія* безъ всякой за то дополнительной платы.

Телеграмма, посылаемая въ сторону отъ телеграфной станціи. Если отправитель желаетъ препроводить свою телеграмму въ сторону отъ телеграфной станціи, то она можетъ быть послана заказнымъ порядкомъ, причемъ отправителемъ передъ адресомъ телеграммы дѣлается объ этомъ надпись, причемъ дальнѣйшая пересылка оплачивается почтою—7 коп., а эстафетомъ или нарочнымъ—согласно указателю, которымъ снабжены всѣ телеграфныя станціи.

Телеграмма съ нѣсколькими адресами. Одна и та же телеграмма можетъ быть адресована: 1) нѣсколькимъ лицамъ, находящимся въ одной и той же мѣстности и 2) одному лицу на нѣсколько квартиръ въ одной и той же мѣстности.

Такія телеграммы считаются за одну телеграмму и, при опредѣленіи числа содержащихся въ нихъ словъ, всѣ адреса включаются въ число тарифныхъ словъ. Сверхъ платы за передачу, взимается съ отправителя по 20 к. за доставку каждой копіи съ телеграммы за каждыя сто словъ. Копіи срочныхъ телеграммъ оплачиваются въ двойномъ размѣрѣ.

Телеграмма вслѣдъ. Если телеграмма не застала на мѣстѣ жительства того лица, кому она адресована, то она можетъ быть послана **вслѣдъ** на новое мѣсто жительства того лица и т. д. Для этого на телеграммѣ дѣлается помѣтка *передать вслѣдъ* (въ междунар. FS). Плата за это взимается съ того лица, кому телеграмма адресована, а съ отправителя—только въ такомъ случаѣ, если адресатъ не розысканъ.

Телеграмма съ оплаченною провѣркой. Если отправитель желаетъ, чтобы его телеграмма во избѣжаніе искаженія словъ была провѣрена, то дѣлается надпись: *провѣрка оплачена* (въ междунар. TC), и за это вносится $^1/_4$ стоимости телеграммы.

Извѣщеніе о доставленіи телеграммы. Если отправитель желаетъ, чтобы его увѣдомили о времени, когда его адресатъ получилъ телеграмму, то надписываетъ: *извѣщеніе уплачено* (въ международныхъ AR), и за это взимается дополнительная плата за 10 словъ.

Такса телеграфныхъ сборовъ.

Плата за телеграммы. За каждую депешу взимается въ Европейской и Азіатской Россіи 15 к. (къ Европейской Россіи причисляется и

Для сайта BOOK-OLDS.RU

Кавказъ), въ Финляндіи же—12½ коп. Кромѣ сего, за каждое слово въ телеграммѣ взимается въ предѣлахъ Европейской и Азіатской Россіи 5 коп. Съ кореспонденціи, переходящей изъ Европейской Россіи въ Азіатскую или обратно, за каждое слово—10 к. Съ корреспонденціи, обмѣниваемой въ Финляндіи, за каждое слово—2½ коп. Съ городской корреспонденціи взимается по 1 к. за каждое слово и 15 к. подепешной платы. Повѣрка депеши оплачивается ¼ частью платы обыкновенной депеши.

Телеграмма съ оплаченнымъ отвѣтомъ. За впередъ оплаченный отвѣтъ на телеграмму взимается плата за телеграмму въ 10 словъ, если отправитель не обозначилъ, за какое именно число словъ отвѣта онъ хочетъ уплатить; если же онъ желаетъ уплатить за опредѣленное количество словъ, то въ текстѣ телеграммы онъ долженъ обозначить это число. На телеграммѣ дѣлается надпись: **отвѣтъ оплаченъ**, а при обозначеніи числа впередъ оплаченныхъ словъ отвѣтныхъ телеграммъ: **отвѣтъ 15 оплаченъ**, а въ международныхъ: RP. RP 15 Крайній срокъ подачи отвѣта 6 недѣль

Для сайта BOOK-OLDS.RU

СПИСОКЪ

лицъ, состоящихъ въ первыхъ пяти классныхъ чинахъ, находящихся на службѣ и отставныхъ.

Чинъ, имя, отчество и фамилія.	Занимаемая должность.	Адресъ.
Въ г. Могилевѣ губ.		
Генералъ-маіоръ Баронъ Карлъ Станиславовичъ Нолькенъ	Начальникъ губерніи	Губернаторскій домъ.
Генералъ-маіоръ Александръ Петровичъ Гавриловъ	Командиръ 1 бригады 41 пѣх. дивизіи	Суворовская ул., д. Гутовской.
Дѣйствительный статскій совѣтникъ Сергѣй Александровичъ Шидловскій.	Могилевскій вице-губернаторъ	Быховская ул., д. Ландау.
Дѣйствительный статскій совѣтникъ Викторъ Эдмундовичъ фонъ-Миквицъ	Управляющій акцизными сборами Могилевской губерніи	Большая-Садовая ул., д. Бобовика.
Дѣйствительный статскій совѣтникъ Владиміръ Александровичъ Розановъ.	Начальникъ Управленія земледѣлія и государственныхъ имуществъ Могилевекой и Черниговской губерніи	Днѣпровскій пр., д. Ханина.
Дѣйствительный статскій совѣтникъ Леонидъ Владимировичъ Назимовъ	Предсѣдатель Могилевскаго окружнаго суда	Пожарный пер., д Зильбермана.
Дѣйствительный статскій совѣтникъ Василій Антоновичъ Судзиловскій	Предсѣдатель Могилевской губернской управы по дѣламъ земскаго хозяйства	Стошевъ пер., соб домъ.
Дѣйствительный статскій совѣтникъ Иванъ Викентьевичъ Янчевскій	Товарищъ предсѣдателя Могилевскаго окружнаго суда	Пищиковъ пер., д. Райхинштейна.
Дѣйствительный статскій совѣтникъ Николай Филипповичъ Саульскій	Членъ Могилевскаго окружнаго суда	Гвоздовская ул., соб. домъ.
Дѣйствительный статскій совѣтникъ Николай Николаевичъ Гедда	Уѣздный членъ Могилевскаго окружнаго суда 1 участка Могилевскаго у	Стошевъ пер., соб. домъ.
Дѣйствительный статскій совѣтникъ Иванъ Кузьмичъ Михалевичъ.	Начальникъ женской гимназіи	Днѣпровскій пр., д. Тимощенко.
Дѣйствительный статскій совѣтникъ Владиміръ Игнатьевичъ Ремидовскій	Непремѣнный членъ губернскаго присутствія	Днѣпровскій пр , д. Гирши Ремеза.

Для сайта BOOK-OLDS.RU

Чинъ, имя, отчество и фамилія.	Занимаемая должность.	Адресъ.
Дѣйствительный статскій совѣтникъ Владимиръ Павловичъ Воблый	Членъ Могилевскаго окружнаго суда	Быховская ул., домъ Ривлина.
Дѣйствительный статскій совѣтникъ Витольдъ Іосифовичъ Поповскій	Управляющій Могилевскою казенною палатою	Б.-Садовая ул., д. Сяноженскаго.
Дѣйствительный статскій совѣтникъ Яковъ Ивановичъ Карсницкій	Членъ Могилевскаго окружнаго суда	Бутомовъ пер., д. Мамошицкой.
Статскій совѣтникъ Павелъ Августовичъ фонъ-Кейслеръ	Членъ Могилевскаго окружнаго суда	Глѣбо-Борисовск д. Шкляревича.
Статскій совѣтникъ Іосифъ Антоновичъ Семковскій	Городской голова	Большая Садовая ул., соб. домъ.
Статскій совѣтникъ Михаилъ Георгіевичъ Яковенко	Врачебный инспекторъ	Цвѣтовъ пер., соб. домъ
Статскій совѣтникъ Антонъ Афанасьевичъ Шиманскій	Прокуроръ Могилевскаго окружнаго суда	Б.-Садовая ул., д. Осташкевича
Статскій совѣтникъ Николай Ильичъ Блиновъ	Начальникъ Могилевской почтово-телеграфной конторы	Почтовая ул., зданіе почтово-телеграфной конторы.
Статскій совѣтникъ Сергѣй Николаевичъ Новиковъ	Членъ Могилевскаго окружнаго суда	Гвоздовская ул., домъ Маевской.
Статскій совѣтникъ Осипъ Осиповичъ Плейеръ	Преподаватель реальнаго училища	Уголъ Стошева пер. и Зеленой ул., соб. домъ.
Статскій совѣтникъ Константинъ Аркадьевичъ Семеновъ	Губернскій землемѣръ	М.-Садовая ул., д. Шкляревича
Статскій совѣтникъ Николай Григорьевичъ Смирновъ	Членъ Могилевскаго окружнаго суда	Офицерская ул., д. Цвѣтова.
Статскій совѣтникъ Василій Ѳеодоровичъ Полубинскій	Непремѣнный членъ Могилевскаго по городскимъ дѣламъ присутствія	Суворовская ул., д. Гутовской.
Статскій совѣтникъ Александръ Александровичъ Прейсфрейндъ	Помощникъ директора повивальной школы	Б.-Садовая ул., д. Сяноженскаго.
Статскій совѣтникъ Маріанъ Ѳаддѣевичъ Цывинскій	Военный. врачъ	Пищиковъ пер., д. Райхинштейна
Статскій совѣтникъ Василій Іероѳеевичъ Саульскій	Начальникъ отдѣленія Могилев. казенной палаты	Днѣпровскій пр., соб. домъ.
Статскій совѣтникъ Семенъ Васильевичъ Миткевичъ-Далецкій	Начальникъ отдѣленія Могилевской казенной палаты	Ледьковская ул., соб. домъ.
Статскій совѣтникъ Николай Константиновичъ Метельскій	Фабричный инспекторъ	Офицерская ул., домъ Эйсмонта.

Для сайта BOOK-OLDS.RU

Чинъ, имя, отчество и фамилія.	Занимаемая должность.	Адресъ.
Статскій совѣтникъ Алексѣй Александровичъ Скворцовъ	Преподаватель духов. сем· и женской гимназіи	Маковецкій пер. домъ Каца.
Статскій совѣтникъ Николай Павловичъ Деньгинъ	Уѣздный членъ окружнаго суда 2 участка Могилевскаго уѣзда	Крутой пер., домъ Афанасьева
Статскій совѣтникъ Константинъ Владимировичъ Дымманъ	Членъ Могилевскаго окружнаго суда	Пищиковъ пер., домъ Кошко.
Статскій совѣтникъ Николай Ѳеодоровичъ Стратоновичъ	Судебный слѣдователь 2 уч. Могилевскаго уѣзда	Пищиковъ пер., домъ Пищикова.
Статскій совѣтникъ Константинъ Даниловичъ Шимковичъ	Учитель женской гимназіи	Буличевъ пер., домъ Бутомо.
Статскій совѣтникъ Степанъ Александровичъ Липинскій	Старшій медицинскій чиновникъ	Днѣпровскій пр., домъ Граната.
Статскій совѣтникъ Иванъ Ивановичъ Барнатный	Епархіальный наблюдатель церковно приходскихъ школъ	Бутомовъ пер., д. Ничипоренко.
Статскій совѣтникъ Николай Афанасьевичъ Недоходовскій	Исп. об. инспектора реальнаго училища	Малая Садовая ул.. домъ реальнаго училища.
Статскій совѣтникъ Николай Аристарховичъ Аристарховъ	Преподаватель реальнаго училища	Почтовая ул., домъ Идельсона
Статскій совѣтникъ Иванъ Ивановичъ Гудзовенко	Начальникъ отдѣленія казенной палаты	Почтовая ул., домъ Идельсона
Статскій совѣтникъ Евгеній Ивановичъ Жотиковъ	Учитель гимназій Могилевской мужской и женской частной Коссовичъ, онъ же и гласный городской думы	Ново-Черниговская ул., домъ Курсакова.
Статскій совѣтникъ Леонидъ Михайловичъ Чанцевъ	Помощникъ управляющ. земледѣліемъ и госуд. имущ. Могилев. и Черниг. губ.	Быховская ул., д. Якубовича.
Коллежскій совѣтникъ Григорій Николаевичъ Тычино	Управляющій Могилевскою контрольн. палатою	Зеленая ул., домъ Пушкова.
Генералъ лейтенантъ Ѳедоръ Ивановичъ Элліотъ	Въ отставкѣ	М.-Садовая ул., домъ Эбина.
Генералъ-маіоръ Павелъ Адамовичъ Пекарскій	„	Жандармская ул . соб. домъ.
Генералъ-маіоръ Владиславъ Ильичъ Гавриловичъ	„	Жандармская ул., соб. домъ.
Генералъ-маіоръ Вацлавъ Лаврентьевичъ Просинскій	„	М.-Садовая ул., соб. домъ.

Для сайта BOOK-OLDS.RU

Чинъ, имя, отчество и фамилія.	Занимаемая должность.	Адресъ.
Генералъ-маіоръ Иванъ Ѳедоровичъ Бабичевъ	Въ отставкѣ	Ст.-Черниговская ул.. д. Семена Рыка.
Генералъ маіоръ Михаилъ Ѳоминъ	„	Днѣпровскій пр.. домъ Браудо.
Генералъ-маіоръ Гульянъ Осиповичъ Лещинскій	„	Бѣлоградская ул., д. Биневича
Дѣйствительный статскій совѣтникъ Яковъ Дементьевичъ Вигилянскій	„	Офицерская ул., д. Сумовскаго.
Дѣйствительный статскій совѣтникъ Алексѣй Михайловичъ Королько	„	Офицерская ул., соб. домъ.
Дѣйствительный статскій совѣтникъ Яковъ Ивановичъ Печеринъ	„	Днѣпровскій пр, соб. домъ.
Дѣйствительный статскій совѣтникъ Петръ Георгіевичъ Камбуровъ	„	Днѣпровскій пр., д. Свидерскаго.
Дѣйствительный статскій совѣтникъ Валеріанъ Викторовичъ Виндингъ	„	Большая Садовая ул., домъ Сяноженскаго.
Статскій совѣтникъ Григорій Николаевичъ Гортынскій	„	Малая Садовая ул. д. Кассерта
Статскій совѣтникъ Александръ Ѳедоровичъ Циммерманъ	„	Маковецкій пер., соб. домъ.
Статскій совѣтникъ Василій Николаевичъ Банинъ	„	Офицерская ул., соб. домъ.
Статскій совѣтникъ Владиславъ Дементьевичъ Гиро-Сырынскій.	„	Воронцовъ пер., домъ Воронцова
Въ Могилевскомъ уѣздѣ.		
Надворный совѣтникъ Михаилъ Михайловичъ баронъ-Розенъ	Уѣздный предводитель дворянства	Зеленая ул , д. Плеевской
Дѣйствительный статскій совѣтникъ Александръ Васильевичъ Королько	Почетный мировой судья	им. Требухи, Полыковичской вол
Дѣйствительный статскій совѣтникъ Андрей Ивановичъ Кожевниковъ	Почетный мировой судья	им. Церковище, Полыковичской вол.

Для сайта BOOK-OLDS.RU

Чинъ, имя, отчество и фамилія.	Занимаемая должность.	Адресъ.
Камеръ-юнкеръ Высочайшаго Двора Константинъ Апполоновичъ Кривошеинъ	Въ отставкѣ	м. Шкловъ.
Статскій совѣтникъ Василій Яковлевичъ Гассовскій	„	им. Рубцоциина
Въ Быховскомъ уѣздѣ.		
Коллежскій совѣтникъ Евгеній Николаевичъ Стошъ	Уѣздный предводитель дворянства	г Быховъ.
Дѣйствительный статскій совѣтникъ Константинъ Антоновичъ Литвинскій	Уѣздный членъ Могилевскаго окружнаго суда по Быховскому уѣзду	г. Быховъ.
Генералъ-маіоръ Константинъ Николаевичъ Коноваловъ	Въ отставкѣ	им. Дороговецъ. Городищенской волости, почт. ст. Селецъ.
Статскій совѣтникъ Густавъ Ивановичъ Фреймаркъ	Земскій начальникъ 4 участка Быховскаго у.	м. Пропойскъ.
Въ Гомельскомъ уѣздѣ.		
Отставной гвардейскій полковникъ Борисъ Николаевичъ Сорокинъ	Уѣздный предводитель дворянства	г. Гомель.
Дѣйствительный тайный совѣтникъ Николай Николаевичъ Герардъ	Членъ Государственнаго Совѣта	м. Вѣтка, им. Демьянка, Валевской вол.
Дѣйствительный статскій совѣтникъ Александръ Сергѣевичъ Долгово-Сабуровъ	Минскій губернскій предводитель дворянства	м. Вѣтка им. Закружье, жительство временное
Генералъ-маіоръ Викторъ Павловичъ Шлейферъ	Въ отставкѣ	м. Вѣтка.
Генералъ-маіоръ Петръ Павловичъ Фромандіеръ	„	им. Большіе Нѣмки, Покотской вол.
Въ Горецкомъ уѣздѣ.		
Надворный совѣтникъ Анатолій Евгеньевичъ Трусовъ	Уѣздный предводитель дворянства	г. Горки.
Дѣйствительный статскій совѣтникъ Иванъ Ивановичъ Барсуковъ	Директоръ горецкихъ учебныхъ заведеній	Городъ Горки, Могилев. губ.
Статскій совѣтникъ Александръ Богдановичъ Манъ	Преподаватель Горецкаго земледѣльческаго училища	Городъ Горки, Могилев. губ.

Для сайта BOOK-OLDS.RU

Чинъ, имя, отчество и фамилія.	Занимаемая должность.	Адресъ.
Статскій совѣтникъ Михаилъ Васильевичъ Рытовъ	Преподаватель Горецкаго земледѣльческаго училища	гор. Горки, Могилевской губ.
Статскій совѣтникъ Владимиръ Семеновичъ Мартыновъ	Податной инспекторъ Горецкаго уѣзда	гор. Горки, Могилевской губ.
Статскій совѣтникъ Николай Петровичъ Турчаниновъ	Старшій по губерніи уѣздный врачъ	гор. Горки, Могилевской губ.
Статскій совѣтникъ Станиславъ Сигизмундовичъ Мечинскій	Инспекторъ горецкихъ учебныхъ заведеній	гор. Горки, Могилевской губ.
Генералъ-маіоръ Александръ Александровичъ Ватаци	Въ отставкѣ	им. Слижи Маслаковской вол.
Въ Климовичскомъ уѣздѣ.		
Статскій совѣтникъ Князь Сергѣй Николаевичъ Мещерскій	Уѣздный предводитель дворянства	г. Климовичи.
Генералъ-маіоръ Владимиръ Андреевичъ Кириловъ	Въ отставкѣ	г. Климовичи
Статскій совѣтникъ Арсеній Васильевичъ Бирюковичъ	Уѣздный членъ М. О. С. Климовичскаго уѣзда	г. Климовичи.
Въ Мстиславльскомъ уѣздѣ.		
Коллежскій ассесоръ Константинъ Платоновичъ Алабышевъ	Уѣздный предводитель дворянства	г. Мстиславль.
Дѣйствительный статскій совѣтникъ Владиміръ Гавриловичъ Красиянскій	Директоръ Мстиславльской мужской гимназіи.	г. Мстиславль.
Статскій совѣтникъ Михаилъ Павловичъ Бѣлозеровъ	Уѣздный членъ окружнаго суда по Мстиславльскому уѣзду	г. Мстиславль.
Статскій совѣтникъ Леонидъ Ивановичъ Постниковъ	Смотритель Мстиславльскаго духовнаго училища	г. Мстиславль
Статскій совѣтникъ Петръ Тимофеевичъ Залѣсскій	Помощникъ смотрителя Мстиславльскаго духовнаго училища	г. Мстиславль.
Статскій совѣтникъ Антонъ Петровичъ Соколовъ	Учитель Мстиславльскаго духовнаго училища	г. Мстиславль.
Дѣйствительный статскій совѣтникъ Владиміръ Дмитріевичъ Сушковъ	Въ отставкѣ	им Шамовщина Староселъской вол.
Статскій совѣтникъ баронъ Карлъ Карловичъ Пиларъ-фонъ Пильхау	„	г. Мстиславль.

Для сайта BOOK-OLDS.RU

Чинъ, имя, отчество и фамилія.	Занимаемая должность.	Адресъ.
Статскій совѣтникъ Петръ Варфоломеевичъ Немыскій	Въ отставкѣ	г. Мстиславль.
Статскій совѣтникъ Иванъ Николаевичъ Очкинъ	„	им. Рудня, Соинской вол.
Въ Оршанскомъ уѣздѣ.		
Надворный совѣтникъ Владиміръ Ивановичъ Андріяновъ	Уѣздный предводитель дворянства	г. Орша.
Дѣйствительный статскій совѣтникъ Иванъ Никифоровичъ Румовъ	Директоръ Оршанской классической женской гимназіи и общественнаго реальнаго училища	г. Орша.
Генералъ-отъ-артиллеріи Николай Матвѣевичъ Турбинъ	Въ отставкѣ	им. Дымово, Старосельской вол
Дѣйствительный статскій совѣтникъ Петръ Станиславовичъ Бурскій	„	им. Долженицы, Мошковской вол.
Въ Рогачевскомъ уѣздѣ.		
Отставной поручикъ гвардіи Александръ Александровичъ Ваксель	Уѣздный предводитель дворянства	гор. Рогачевъ.
Дѣйствительный статскій совѣтникъ Ѳедоръ Ивановичъ Шимановскій	Директоръ Рогачевскаго реальнаго училища	гор. Рогачевъ.
Дѣйствительный статскій совѣтникъ Иванъ Петровичъ Сазоновичъ	Секретарь Государственной думы	м. Жлобинъ.
Статскій совѣтникъ Дмитрій Антоновичъ Сцѣпуро	Директоръ Рогачевской учительской семинаріи	г. Рогачевъ.
Дѣйствительный статскій совѣтникъ Александръ Николаевичъ Вельяминовъ	Въ отставкѣ	им. Нижняя-Тощица, г. Рогачевъ.
Статскій совѣтникъ князь Николай Николаевичъ Друцкій-Соколинскій	„	им. Остерманскъ, ст. Жлобинъ.

Для сайта BOOK-OLDS.RU

Чинъ, имя, отчество и фамилія.	Занимаемая должность.	Адресъ.
Въ Сѣнненскомъ уѣздѣ.		
Надворный совѣтникъ Іосифъ Михайловичъ Плецъ	Уѣздный предводитель дворянства	г. Сѣнно.
Генералъ-отъ-инфантеріи Константинъ Осиповичъ Разгоновъ	Въ отставкѣ	г. С.-ПБ., лѣтомъ им. Островно.
Дѣйствительный статскій совѣтникъ Дмитрій Павловичъ Терлецкій	„	им. Дятлево, Островенской вол.
Въ Чаусскомъ уѣздѣ.		
Коллежскій совѣтникъ Викторъ Викторовичъ Финне	Уѣздный предводитель дворянства	г. Чаусы.
Статскій совѣтникъ Анатолій Николаевичъ Аменицкій	Уѣздный членъ Могилевскаго окружнаго суда	г. Чаусы.
Дѣйствительный статскій совѣтникъ Александръ Казиміровичъ Жиркевичъ	Въ отставкѣ	м. Рясна.
Дѣйствительный статскій совѣтникъ Николай Николаевичъ Епифановъ	„	м. Рясна.
Въ Чериковскомъ уѣздѣ.		
Отставной подпоручикъ князь Алексѣй Алексѣевичъ Оболенскій	Уѣздный предводитель дворянства	г. Чериковъ.
Тайный совѣтникъ Егоръ Ивановичъ Барановскій	Въ отставкѣ	им. Выдренка.

Для сайта BOOK-OLDS.RU

Таблица россійскихъ чиновъ.

Гражданскіе.	Военные	Морскіе.
Высокопревосходительство:		
1. Государственный Канцлеръ.	Генералъ-Фельдмаршалъ.	Генералъ-Адмиралъ
2. Дѣйствительный Тайный Совѣтникъ.	Генералъ.	Адмиралъ.
Придворные: Оберъ-камергеръ, Оберъ-гофмейстеръ, Оберъ-гофмаршалъ, Оберъ-шенкъ.		
Превосходительство:		
3. Тайн. Совѣтникъ.	Генералъ-Лейтенантъ.	Вице-Адмиралъ.
4. Дѣйств. Ст. Сов.	Генералъ-Маіоръ.	Контръ-Адмиралъ.
Придворные: Камергеръ, Гофмейстеръ, Гофмаршалъ, Егермейстеръ.		
Высокородіе:		
5. Статскій Совѣтникъ.		
Высокоблагородіе:		
6. Коллежскій Совѣтникъ.	Полковникъ.	Капитанъ 1 ранга.
7. Надворный Совѣтникъ.	Подполковникъ.	Капитанъ 2 ранга.
8. Коллежскій Ассесоръ.	Капитанъ (въ пѣх.) Ротмистръ (въ кав.)	
Благородіе:		
9. Титулярный Совѣтникъ.	Штабсъ-Капитанъ. Штабсъ-Ротмистръ.	Лейтенантъ.
10. Коллежскій Секретарь.	Поручикъ.	Мичманъ.
11. —	—	—
12. Губернскій Секретарь.	Подпоручикъ.	—
13. —	Прапорщ. (въ пѣх.)	—
14. Коллежск. Регистраторъ.		—

Церковная іерархія

Монашествующее духовенство:

Высокопреосвященство: 1. Митрополитъ. — 2. Архіепископъ. — *Преосвященство:* 3. Епископъ

Высокопреподобіе:

4. Архимандритъ — 5. Игуменъ.

Преподобіе.—6. Іеромонахъ. — 7. Іеродіаконъ.

Бѣлое духовенство:

Высокопреподобіе:—8. Протоіерей.

Высокоблагословеніе:—9. Іерей или священникъ.

Благословеніе:—10. Протодіаконъ. 11. Діаконъ.

Для сайта BOOK-OLDS.RU

Виды на урожай 1910 г.

Могилевская губ.

Вслѣдствіе холодной весны и медленнаго созрѣванія хлѣбовъ, къ *уборкѣ* ихъ приступили въ отчетномъ году позже обыкновеннаго. Лишь на высокихъ мѣстахъ рожь начали жать около 20 іюля, чаще же она была готова къ уборкѣ только въ концѣ названнаго мѣсяца. Яровые хлѣба начали убирать въ серединѣ августа и хотя условія уборки были вполнѣ благопріятны, тѣмъ не менѣе къ 5 сентября часть хлѣбовъ, особенно на крестьянскихъ поляхъ, стояла еще на полѣ. Выборку картофеля начали въ первой трети сентября въ сухую и теплую погоду.

Урожай *озимыхъ хлѣбовъ*, въ общемъ по губерніи, получился средній, въ отдѣльныхъ же случаяхъ, даже на смежныхъ поляхъ, можно было встрѣтить какъ хорошіе, такъ и плохіе хлѣба. Зерно какъ ржи, такъ и пшеницы получилось полновѣсное, но довольно засоренное. Изъ отдѣльныхъ мѣстностей наименѣе удачный результатъ рожь дала въ двухъ южныхъ уѣздахъ—Рогачевскомъ и Гомельскомъ, гдѣ она уродилась значительно ниже средняго.

Яровые хлѣба, уродились въ большинствѣ случаевъ, вполнѣ удовлетворительно. Въ частности наиболѣе ровный урожай дали овесъ и ячмень, причемъ эти хлѣба получились, въ общемъ, весьма удачными какъ по нажину, такъ и по умолоту. Зерно вышло вообще хорошее. Горохъ далъ средній сборъ. Гречиха уродилась плохо, а мѣстами она не вернула даже сѣмянъ. Масличныя растенія сильно пострадали отъ весеннихъ холодовъ и дождей, а потому дали крайне пестрый сборъ Картофель уродился удовлетворительно, но на низкихъ поляхъ онъ началъ загнивать уже въ концѣ лѣта.

Приблизительный сборъ главнѣйшихъ хлѣбовъ, въ пудахъ съ 1 каз. десятины, можетъ быть выраженъ слѣдующими цифрами, по свѣдѣніямъ изъ уѣздовъ:

	Рожи		Оз. пшен.		Яр. пшен.		Овса.		Ячменя.	
	Ср.	Колеб.	Ср.	Колеб.	Ср.	Колеб.	Ср.	Колеб.	Ср.	Колеб.
Сѣнненскаго	62	20—135	65	40—100	60	40—90	54	30—100	74	35—142
Оршанскаго	58	20—100	72	25—100	63	30—96	75	38—130	74	30—120
Горецкаго	—	60—65	—	60	—	60—65	(80)	70—90	—	36—80

Для сайта BOOK-OLDS.RU

Могилевскаго . . .	70	50—120	—	80	79	50— 96	87	50—160	90	40—165
Чаусскаго	58	30 - 70	—	—	86	70 —100	64	50— 90	66	40— 90
Чериковскаго . . .	50	30— 85	82	72— 90	—	72	54	40— 70	70	30 —100
Климовичскаго . . .	54	45— 60	—	—	—	45 — 50	62	30 - 85	66	50— 80
Быховскаго	57	45— 70	—	-	—	50— 80	57	40 - 80	75	50—100
Рогачевскаго	47	30— 60	—	40	—	35 — 60	50	40-- 70	56	36— 80
Гомельскаго	(40)	20— 50	—	—	44	30— 60	57	45 — 70	57	50— 70

	Гороха.		Гречихи.		Льняного сѣмени.		Конопляннаго сѣмени.		Картофеля (четвертей).	
	Ср.	Колеб.	Ср.	Колеб.	Ср.	Колеб.	Ср.	Колеб.	Ср.	Колеб.
Сѣнненскаго	62	30 —105	25	20— 30	40	20 — 50	(28)	15— 35	60	25—100
Оршанскаго	55	15—100	22	0 - 60	35	10— 60	19	0 - 40	60	25 -- 100
Горецкаго	—	70	—	10— 15	37	25 - 60	—	50	—	50 —120
Могилевскаго . . .	—	—	30	20— 48	32	25 - 40	31	30 - 35	50	30— 65
Чаусскаго	—	—	20	10— 30	40	20— 60	—	30	—	20— 50
Чериковскаго . . .	—	80— 90	18	0— 40	46	30— 80	39	16 -- 50	55	40— 80
Климовичскаго . . .	72	60— 85	40	0— 85	22	20— 30	26	0— 50	47	40 - 50
Быховскаго	—	60— 80	30	10 - 50	—	50	—	30— 40	—	70 —100
Рогачевскаго	—	30	19	7— 40	27	20— 35	—	25— 32	73	50— 90
Гомельскаго	—	30	22	10— 40	34	20— 50	35	15— 70	63	50— 80

Урожай *фруктовъ* получился хотя и не обильный, но, въ общемъ, могъ быть названъ среднимъ. Яблокъ и грушъ было достаточно. Замѣтно было однако, плохой спросъ на нихъ, равно какъ и трудность сдать сады въ аренду, что объяснялось вспышками эпидеміи во многихъ мѣстностяхъ обычнаго сбыта фруктовъ. Сливъ и вишенъ было очень мало. Ягоды какъ садовыя, такъ и дикія уродились въ достаточномъ количествѣ.

Изъ *огородныхъ овощей*—капуста почти повсемѣстно сильно пострадала отъ гусеницъ, а потому во многихъ огородахъ она была очень плоха, огурцы же пострадали отъ холодовъ и избытка дождей; сравнительно большее количество огурцовъ было собрано въ концѣ лѣта, когда наступили теплые сухіе дни. Огурцы были дороги и даже на мѣстѣ продавались по 35—45 коп. сотня Остальныя огородныя овощи уродились удовлетворительно

Мѣстами, особенно въ фабричныхъ районахъ, въ *рабочихъ рукахъ* ощущался недостатокъ.

Для сайта BOOK-OLDS.RU

Росписаніе засѣданій на 1910 годъ.

МѢСЯЦЫ.	Административныя.	Судебныя.
	Числа.	
Могилевское Губернское Присутствіе.		
Въ Январѣ	4 и 18	11 и 25
— Февралѣ	1 и 15	8 и 22
— Мартѣ	1, 15 и 29	8 и 22
— Апрѣлѣ	12	5 и 26
— Маѣ	3, 17 и 31	10 и 24
— Іюнѣ	14 и 28	8 и 21
— Іюлѣ	12 и 26	5 и 19
— Августѣ	9 и 23	2, 16 и 31
— Сентябрѣ	6 и 20	13 и 27
— Октябрѣ	4 и 18	11 и 25
— Ноябрѣ	1, 15 и 29	8 и 22
— Декабрѣ	13 и 28	7 и 20

Наименованіе уѣздныхъ съѣздовъ.	Съ какого числа назначаются засѣданія.											
	Въ Январѣ.	» Февралѣ.	» Мартѣ.	» Апрѣлѣ.	» Маѣ.	» Іюнѣ.	» Іюлѣ.	» Августѣ.	» Сентябрѣ	» Октябрѣ.	» Ноябрѣ.	» Декабрѣ.
Уѣздные съѣзды Могилевской губерніи:												
Могилевскій	22	11	11	5	17	15	15	7	15	15	15	15
Быховскій	14	18	22	12	20	19	26	23	22	26	22	21
Гомельскій	18	15	15	5	4	14	—	9	1	11	8	10
Горецкій	21	15	9	1	10	15	6	17	15	6	2	12
Климовичскій	11	24	16	5	17	14	12	16	15	18	15	13
Мстиславльскій	11	22	15	5	3	10	12	23	20	18	22	13
Оршанскій	7	3	1	10	3	1	1	9	1	4	1	7
Рогачевскій	18	15	8	8	17	16	15	12	15	25	15	13
Сѣнненскій	19	16	15	9	8	16	8	19	15	11	8	7
Чаусскій	8	22	22	26	17	21	19	19	20	6	22	2
Чериковскій	18	22	17	26	10	16	12	12	27	25	15	27

Для сайта BOOK-OLDS.RU

Названіе учрежденій.	Съ какого числа назначаются засѣданія.											
	Январь.	Февраль.	Мартъ.	Апрѣль.	Май.	Іюнь.	Іюль.	Августъ.	Сентябрь.	Октябрь.	Ноябрь.	Декабрь.
По воинской повинности присутствій:												
Могилевскаго губернскаго	14 и 28	11 и 25	11 и 18	8 и 29	13	3 и 17	1 и 15	5 и 19	2, 16 и 23	7, 19, 26 и 28	4, 9, 11 16, 18, 23 и 25	2 и 16
Уѣздныхъ.												
Могилевскаго	8 и 22	5 и 24	5 и 24	7 и 28	5 и 21	4 и 22	5 и 23	4 и 24	4 и 22	8	26	3 и 17
Быховскаго	13, 28, 29 и 30	17	19	10	4 и 19	2 и 18	6 и 24	3 и 21	7 и 21	6	19 и 30	7, 20 и 29
Гомельскаго	15	4 и 25	6 и 24	3	4 и 22	4 и 26	6 и 24	4 и 21	4 и 22	6	22	4 и 30
Горецкаго	14, 19 и 29	8 и 25	8 и 23	9, 24, 26, 27. 29 и 30	1, 4. 5 8 и 20	9 и 26	3 и 19	7 и 28	7 и 25	2, 12 и 15	6, 13 и 25	8 и 21
Климовичскаго	8 и 23	9 и 22	13 и 30	13 и 27	10 и 26	11 и 23	9 и 23	13 и 25	11 и 27	9	16 и 27	10 и 23
Мстиславльскаго	13 и 27	23	16	6	4 и 27	11 и 24	13	10 и 24	9 и 23	7 и 15	3. 13 и 23	4 и 18
Оршанскаго	7 и 20	5 и 20	5 и 20	5, 26. 27, 28, 29 и 30	1, 5 и 20	5 и 21	5 и 20	5 и 20	4 и 20	4	5, 15 и 20	4 и 20
Рогачевскаго	8 и 23	8 и 22	8 и 22	8 и 24	11 и 24	8 и 22	7 и 23	7 и 21	7 и 21	6	4, 8, 11 и 22	8 и 22
Сѣнненскаго	14 и 30	9 и 25	9 и 26	7, 28 и 30	24	9 и 28	9 и 28	9 и 27	9 и 24	8, 15 и 28	6, 12 19 и 29	4 и 22
Чаусскаго	8	8	8	8	8	8	8	9	9	2 и 13	2	2 и 22
Чериковскаго	20	5 и 23	16	12	15	2 и 15	2 и 15	3 и 18	2 и 16	7	3, 8, 13. 16, 24 и 30	10 и 30
Городскихъ Думъ:												
Могилевской	13	10	10	7	12	16	—		15	13	10	8
Гомельской	19	18	16	27	19	16	—	24	22	14	4 и 25	16
Мстиславльской	13	10	10	7	11	9	14	11	15	19	10 и 25	8

Для сайта BOOK-OLDS.RU

Названіе учрежденій.	Съ какого числа назначаются засѣданія.											
	Январь.	Февраль.	Мартъ.	Апрѣль.	Май.	Іюнь.	Іюль.	Августъ.	Сентябрь.	Октябрь.	Ноябрь.	Декабрь.
Оршанской	28	22	29	28	28	21	23	27	10и28	28	11и26	17
Рогачевской	7	5	5	5	5	5	5	5	5	5	5	5и22
Чаусской	22	18	17	26	16	20	18	22	19	13	18	16
Чериковской	19	23	23	28	20	22	—	—	6	13	18	14
Собраніе уполномоченныхъ общественныхъ управленій:												
Быховскаго	10и24	7 и 21	7 и 21	10	16	13	—	—	5 и 26	10и31	7 и 21	12и27
Горецкаго	17	14	14	11	16	13	11	8	12	10	14	12
Климовичскаго	26	24	30	29	20	—	22	12	16	—	16	15
Сѣнненскаго	28	26	27	24	31	28	26	28	27	30	30	28
Копысскаго	20	17	17	28	19	16	14	16	15	12	17	15
Бабиновичскаго	30	27	27	30	29	28	31	28	29	30	29	31
Комитетовъ попечительства о народной трезвости:												
Могилевскаго губернск.	П	о	м	ѣ	р	ѣ	н	а	д	о	б	н	о	с	т	и.
Уѣздныхъ.												
Могилевскаго	21	20	20	10	20	21	20	20	20	20	20	20
Быховскаго	П	о	м	ѣ	р	ѣ	н	а	д	о	б	н	о	с	т	и.
Гомельскаго	20	21	21	26	20	20	20	20	20	20	20	20
Горецкаго	4	5	5	4	7	8	5	9	6	4	15	7

Для сайта BOOK-OLDS.RU

Названіе учрежденій	Съ какого числа назначаются засѣданія.											
	Январь.	Февраль.	Мартъ.	Апрѣль.	Май.	Іюнь.	Іюль.	Августъ.	Сентябрь	Октябрь.	Ноябрь.	Декабрь.
Климовичскаго	23	22	30	27	26	23	23	25	27	9	27	23
Мстиславльскаго . . .	11	22	15	5	3	10	12	23	20	18	22	13
Оршанскаго	20	20	20	5	20	21	20	20	20	4	20	20
Рогачевскаго	18	15	8	8	17	16	15	12	15	25	13	—
Сѣнненскаго	25	22	20	15	15	22	14	25	21	16	13	29
Чаусскаго	По мѣрѣ надобности.											
Чериковскаго	18	22	17	26	10	16	12	12	27	25	15	22
Землеустроительныхъ комиссій:												
Могилевской губернской	По мѣрѣ надобности.											
Уѣздныхъ.												
Могилевской	21	20	20	10	20	21	20	20	20	20	20	20
Быховской	15	8	21	10	19	17	2	2	20	7	4	20
Гомельской	20	20	20	10	20	21	20	20	20	20	20	20
Горецкой	24	21	14	4	16	20	11	22	19	10	7	19
Климовичской	11	16	16	5	17	14	12	16	15	18	15	13
Мстиславльской	28	24	18	7	5 и 29	14и25	15и29	12и26	11и25	9 и 20	5 и 25	14
Оршанской	20	20	20	14	20	21	20	20	20	20	20	20
Рогачевской	9и20	8и20	20	9	20	19	20	20	20	20	20	20
Сѣнненской	26	23	22	22	20	21	20	23	23	23	22	21
Чаусской	22	20	20	9	24	28	26	27	27	12	20	21
Чериковской	18	22	17	26	10	16	12	12	27	25	15	22

Для сайта BOOK-OLDS.RU

Названіе учрежденій.	Съ какого числа назначаются засѣданія.											
	Январь.	Февраль.	Мартъ.	Апрѣль.	Май.	Іюнь.	Іюль.	Августъ.	Сентябрь.	Октябрь.	Ноябрь.	Декабрь.
Управъ по дѣламъ земскаго хозяйства:												
Могилевской губернской	По мѣрѣ надобности.											
Уѣздныхъ.												
Могилевской	15	15	15	12	15	15	15	17	15	12	17	15
Быховской	14	18	22	12	20	19	26	23	22	26	22	21
Гомельской	7 и 26	5 и 25	6 и 24	3 и 27	5 и 22	4 и 26	—	5 и 21	4 и 23	6 и 26	9 и 23	3 и 30
Горецкой	5 и 28	6 и 22	6 и 22	13 и 28	8 и 21	10 и 30	17 и 31	12 и 30	9 и 27	4 и 23	1 и 22	9 и 22
Климовичской . . .	9 и 25	10 и 23	15 и 29	12 и 26	15 и 28	12 и 22	10 и 21	14 и 27	13 и 25	11 и 30	12 и 24	11 и 22
Мстиславльской	12 и 26	25	17 и 30	8	8 и 28	12 и 26	14 и 28	11 и 25	10 и 24	8 и 23	4 и 24	7 и 17
Орщанской	5 и 20	5 и 20	5 и 20	5 и 20	5 и 20	5 и 20	5 и 20	5 и 20	5 и 20	5 и 20	5 и 20	5 и 20
Рогачевской	—	8 и 20	8 и 20	8 и 29	10 и 22	8 и 19	4 и 20	20	13 и 20	9 и 30	8 и 20	8 и 20
Сѣнненской	7 и 28	10 и 24	5 и 24	8 и 22	7 и 22	11 и 24	7 и 23	11 и 26	11 и 25	9 и 25	5 и 24	14 и 30
Чаусской	еженедѣльно по вторникамъ и пятницамъ.											
Чериковской	8 и 22	6 и 19	5 и 15	9 и 26	5 и 21	4 и 14	1 и 23	4 и 20	6 и 23	6 и 19	5 и 26	3 и 20

Для сайта BOOK-OLDS.RU

Призывные пункты по отбыванію воинской повинности.

Могилевскій уѣздъ

1 уч. и 2 уч.—гор. Могилевъ, 3 уч.—м. Бѣлыничи.

Быховскій уѣздъ

1 уч.—гор. Быховъ, 2 уч.—м. Пропойскъ.

Гомельскій уѣздъ

1 уч.—гор. Гомель, 2 уч.—м. Вѣтка, 3 уч.—м. Носовичи.

Горецкій уѣздъ

1 уч. и 2 уч.—гор. Горки.

Климовичскій уѣздъ

1 уч.—гор. Климовичи, 2 уч.—м. Костюковичи.

Мстиславльскій уѣздъ

1 уч. и 2 уч.—гор. Мстиславль.

Оршанскій уѣздъ

1 уч.—гор. Орша, 2 уч.—м. Любавичи.

Рогачевскій уѣздъ

1 уч.—гор. Рогачевъ, 2 уч.—м. Чечерскъ.

Сѣнненскій уѣздъ

1 уч.—г. Сѣнно, 2 уч.—м. Черея.

Чаусскій уѣздъ

гор. Чаусы.

Чериковскій уѣздъ.

1 уч.—гор. Чериковъ, 2 уч.—м. Краснополье.

Сборные пункты по военно-конской повинности—при каждомъ волостномъ Правленіи.

Для сайта BOOK-OLDS.RU

Часы пріема у начальствующихъ и должностныхъ лицъ губ. г. Могилева.

	Дни пріема.	Часы.	Мѣсто пріема
Могилевскій Губернаторъ	Представляющихся и просит. —понед., среда. и пятница	10½ч. до 12ч.	Губернаторскій домъ.
	Пріѣзж. должн. лицъ—ежедн.	до 1 ч. д.	
	Въ экстренныхъ случаяхъ	во всякое вр.	
Епископъ Могилевскій и Мстиславльскій.	Должн. лицъ—понед.; просит. —втори, четв. и пятница	11 у.—1 д.	Архіерейскій домъ.
	По экстреннымъ дѣламъ	во всяк. вр.	
Губернскій предв. дворя.	Ежедневно	11 у.—2 д.	Домъ дворянства.
Могилевскій Вице-Губернаторъ.	Т о ж е.	11 у.—2 д.	Губернское правленіе.
Начальникъ гарнизона	По текущ. дѣламъ ежедневно	11 у.—1 д.	Въ канц. 162 п. Ахалц. п.
	По экстреннымъ	во всяк. вр.	Д о м а.
Предсѣдатель губернской земской управы.	Т о ж е.	10—11 у.	Въ губ. управѣ.
Управляющ. казенн. палатою	Т о ж е.	11 у.—3 д.	Въ казенной палатѣ.
Начальникъ управленія земледѣлія и госуд. имущ.	Т о ж е.	10 у.—3 д.	Въ управленіи.
Управляющій контрольной палатой	Т о ж е.	1—2 д.	Въ контр. палатѣ.
Управл. акцизн. сборами	Т о ж е.	1—3 д.	Въ губ. акц. упр.
Городской голова	Т о ж е.	11 у.—3 д.	Въ городской управѣ.
Управляющій отдѣленіемъ госуд. банка	Понедѣльникъ и четвергъ	12½ у.—3 д.	Въ отдѣл. банка.
	Въ остальные дни	10 у.—3 д.	
Управляющій отдѣленіемъ дворянскаго банка	Ежедневно, кромѣ праздн.	Т о ж е.	Т о ж е.
Управляющій отдѣл. крестьянск. поземельнаго банка	Т о ж е.	Т о ж е.	Т о ж е.
Предсѣдатель окружнаго суда	Т о ж е.	1—3 д.	Въ окружн. судѣ.
Прокуроръ окружнаго суда	Ежедневно	12 у.—3 д.	Въ кам. прокурора.
Директоръ народныхъ учил.	Ежедневно, кромѣ праздн.	2—3 д.	Виленск., д. Рутмана.
Командиръ 161 Александропольскаго полка.	Т о ж е.	12—2 д.	Въ канцеляріи полка.
	Въ экстренныхъ случаяхъ	во всяк. вр.	На дому.
Командиръ 162 Ахалцыхскаго полка.	По текущ. дѣламъ—ежедн.	11 у.—1 д.	Въ канцеляріи полка.
	Въ экстренныхъ случаяхъ	во всяк. вр.	На дому.
Уѣздный воинскій начальн.	Ежедневно.	11 у.—2 д.	Въ упр. воинск. нач.
Уѣздный предводитель дворянства	Ежедневно. кромѣ праздн.	11 у.—2 д.	Въ канц. уѣздн. пред. дв.
Могилевскій Полицеймейстеръ.	По обыкнов. дѣламъ—ежедн.	10 у.—11 у.	Въ гор. пол. управл.
	По угол. и не терп. отлагат.	во всяк. вр.	
Уѣздный Исправникъ	По обыкнов. дѣламъ—ежедн.	10 у.—2 д.	Въ уѣздн. полиц. управ.
	По уголовнымъ	(во всяк. вр.)	
Начальникъ Могилевской почт.-телеграфн. конторы	Въ будніе дни	8 у.—2 д.	Въ зданіи почтово-телеграфной конторы
	Въ праздничные дни.	8—10 у.	
Попечительница Николаевскаго дѣтскаго пріюта	Четвергъ и суббота	2—3 д.	Домъ губернатора.
Попечительница Общины Краснаго Креста			
Предсѣдательница общества пособія бѣднымъ Могилевской губ.			

Для сайта BOOK-OLDS.RU

Окружныя Управленія, дѣйствующія въ предѣлахъ Могилевской губерніи.

М. В. Д.

Управленіе Минскаго почтово-телеграфнаго округа.

(губ. гор. Минскъ, Захарьевская улица, домъ № 4).

Начальникъ округа — д. ст. сов. Тимоѳей Ильичъ Кравчукъ, прав., гимн.

Помощникъ его — ст. сов. Николай Ал-ндр. Лелюхинъ, прав., воен. уч.

Чиновникъ особыхъ порученій — тит. сов. Макарій Ал-ндр. Хлѣбцевичъ, прав., унив.

Дѣлопроизводитель — тит. сов. Николай Игнат. Герасимовъ, прав. выд. исп. на клас. чинъ.

Помощники дѣлопроизводителя: кол. секр. Яковъ Аѳанас. Масальскій-Кошуро, прав., уѣзд. уч.; кол. секр. Ал-ндръ Андр. Короткевичъ, прав., учит. семин.; кол. секр. Василій Илларіон. Павловъ, прав., уѣзд. уч.; губ. секр. Аверкій Осип. Терентьевъ, прав., уѣзд. уч.

Бухгалтеръ — тит. сов. Иванъ Васил. Голосковъ, прав., уѣзд. уч.

Помощники бухгалтера: кол. секр. Василій Игнат. Страхаль, прав., выд. исп. на чинъ; губ. секр. Леонтій Игнат. Калита, прав., уѣзд. уч.

Счетные чиновники: кол. рег. Парѳеній Авксент. Воронченко, прав., уѣзд. уч.; кол. рег. Емельянъ Мокіев. Ивановъ, прав., уѣзд. уч.

Механики: главный — ст. сов. инж.-электрикъ Викторъ Ал-ндр. Тріумфовъ, прав., электро-техн. инст.; старшій — кол. секр. Иванъ Илларіон. Яржембицкій, прав., уѣзд. уч.; младшій — надв. сов. Василій Ал-сѣев. Котковскій, прав., уѣзд. уч.

Журналистъ и архиваріусъ — тит. сов. Николай Степан. Радченко, прав., кондукт. шк.

Линейные механики: старшіе: надв. сов. Вольдемаръ Теодоръ Кристофъ-Иван. Биркъ, ев.-лют., выд. исп. на чинъ; кол. секр. Левъ Яковл. Долгополовъ, прав., уѣзд. уч.; младшіе высшаго оклада: тит. сов. Ѳеодоръ Никол. Ивановъ, прав., уѣзд. уч.; кол. асс. Іосифъ Вильгельм. Тыдманъ, прав., прогимн.; низшаго оклада: кол. секр. Владим. Ал-ндр. Маргевичъ, прав., выд. исп. на чинъ; кол. асс. Ал-ндръ Титов. Григорьевъ, прав., уѣзд. уч.; губ. секр. Семенъ Амвросіев. Тарасевичъ, прав., уѣзд. уч.

Врачъ — тит. сов. Викентій Иван. Томковичъ.

Временный комитетъ по дѣламъ печати.

(г. Вильна).

Предсѣдательствующій — ст. сов. Ал-ндръ Андр. Кеммерлингъ, ев.-лют., истор.-филолог. инст.

Члены комитета: надв. сов. Эдуардъ Людвиговичъ Меллерштейнъ-фонъ-Меллеръ, ев.-лют., причислен. къ М. В. Д.; кол. секр. Ал-ндръ Никол. Яро-

Для сайта BOOK-OLDS.RU

шевскій, прав., дом. образ.; караимскій газзанъ Финеесъ Аронов. Малецкій караим., уѣзд. уч.; учитель Авраамъ Марков. Лурье, іуд., уѣзд. уч.

Секретарь комитета — пот. двор. Іосифъ Феликс. Гружевскій, реформатск., дом. образ.

Помощникъ его — причисленный къ минист. внутр. дѣлъ кол. асс. Вильгельмъ Людвиг. Меллерштейнъ-фонъ-Меллеръ (онъ же и разсматривающій изданія на бѣлорусскомъ и малороссійскомъ нарѣчіяхъ), ев.-лют., дом. образ.

Виленское жандармское полицейское управленіе желѣзныхъ дорогъ.

(г. Вильна).

Начальникъ управленія — полк. Иванъ Никол. Петровъ, прав.
Адъютантъ управленія — (вакансія).
Начальники отдѣленій:
Бобруйскаго — подполк. Валеріанъ Ал-ндр. Марченко, прав.; г. Бобруйскъ.
Гомельскаго — подполк. Владимиръ Скарлат. Сувака, прав.; г. Гомель.
Мозырскаго — ротм. Ал-ндръ Ал-сѣев. Молчановъ, прав.; г. Гомель.

Московско-Рижское жандармское полицейское управленіе желѣзныхъ дорогъ.

(Москва, Тверская ул., д. Гиршмана, кв. 21)

Начальникъ управленія — полк. Николай Васил. Шубинъ.
Адъютантъ управленія — вакансія.
Начальники отдѣленій:
Могилевскаго — подполк. Петръ Дмитр. Кончіеловъ; г. Могилевъ.
Витебскаго — подполк. Ал-сѣй Васил. Григорьевъ; г. Витебскъ.
Борисовскаго — подполк. Николай Никол. Субботинъ; г. Минскъ.
Смоленскаго — ротм. Евгеній Владим. Клепферъ; г. Смоленскъ.

В. И. И.

Могилевская римско-католическая духовная консисторія.

(С.-ПБ. Фонтанка, 118).

Управляющій Могилевскою р.-к. архіепархіею — магистръ Богословія Епископъ Стефанъ Денисевичъ, р.-к., дух. акад. (онъ же Оффиціалъ).

Вице-Оффиціалъ — магистръ Богословія прелатъ Викентій Свидерскій р.-к., дух. акад.

Засѣдатель — магистръ Богословія прелатъ Эразмъ Ключевскій, р.-к. дух. акад.

Визитаторъ монастырей Могилевской архіепархіи — почетн. каноникъ Францискъ Островскій, р.-к., дух. акад.

Для сайта BOOK-OLDS.RU

Секретарь — кол. асс. Михаилъ Михайл. Проневскій, р.-к., дом. образ.

Столоначальники: тит. сов. Яковъ Викент. Дулевичъ, р.-к., уѣзд. уч.; тит. сов. Феликсъ Игнат. Верейко, р.-к., уѣзд. уч.; тит. сов. Францъ Антон. Около Кулакъ, р.-к., уѣзд. уч.; отст. поруч. Ипполитъ Доминик. Монкевичъ, р.-к., юнк. уч.

Архиваріусъ — кол. секр. Иванъ Герон. Вороновичъ, р.-к., уѣзд. уч.

Регистраторъ — кол. секр. Іосифъ Казим. Пожарискій, р.-к., дом. образ.

Виленская евангелическо-реформатская Коллегія.

Свѣдѣнія до 24 февраля 1910 г. не доставлены.

Курляндская евангелическо-лютеранская Консисторіи.

Свѣдѣнія до 24 февраля 1910 г. не доставлены.

М. В.

Военно-окружный совѣтъ.

(г. Вильна).

Членъ отъ военнаго министерства — д. ст. сов. Петръ Ал-ндр. Быструнинъ; Ярославская, 15, кв. 2.

Окружный юрисконсультъ — ст. сов. Николай Никол. Шигаевъ; Ярославская, 10, кв. 20.

Дѣлопроизводитель совѣта — ст. сов. Ал-дръ Іуліан. Рутковскій; Звѣринецъ. Знаменская, 14, кв. 1.

Штабъ Виленскаго военнаго округа.

(г. Вильна).

Командующій войсками — ген.-лейт. Сергѣй Конст. Гершельманъ; Пушкинскій скверъ, д. инженернаго вѣдомства.

Помощникъ его — ген.-лейт., Феодоръ Владим. Мартсонъ; Кальварійская, 1, кв. 2.

Адъютанты: полк. Степанъ Герасим. Калантаровъ; Пушкинскій скверъ, д. инженернаго вѣдомства; ротм. князь Александръ Никол. Чегодаевъ; Мостовая, 7.

Состоящіе для особыхъ порученій: ген.-маіоръ Феодоръ Петров. Фаленбергъ; Жандармскій пер., 3, кв. 5; полк. Иванъ Иван. Трофимовъ; Георгіевскій пр., 33. кв. 7.

Начальникъ штаба — генер.-лейтенантъ Ал-ндръ Богдан. Преженцовъ, Георгіевскій пр., 22, кв. 2.

Для сайта BOOK-OLDS.RU

Окружный генер.-квартирмейстеръ — генер.-маіоръ Вячеславъ Евстаф. Борисовъ; Гористый пер., д. генерала Пневскаго.

Окружный дежурный генералъ — генер.-маіоръ Николай Петров. Новиковъ, Бобруйская ул., д. генерала Голицинскаго.

Начальникъ военныхъ сообщеній — генер.-маіоръ Феодоръ Сергѣев. Рербергъ; Большая Погулянка, 36, кв. 5.

Штабъ-офицеры для порученій при окружномъ штабѣ: полковникъ Николай Павлов. Ефимовъ; Набережная, 22, кв. 9; подполк.: Константинъ Павлов. Соловьевъ; Большая Полянка, 22, кв. 5; подполк. Всеволодъ Виктор. Буняковскій; Антоколь, 24, кв. 3.

Оберъ-офицеры для порученій при окружномъ штабѣ: капит. Викторъ Васильев. Чернавинъ; въ заграничной командировкѣ; капит. Николай Семен. Махровъ; Звѣринецъ, уголъ Георгіевскаго и Гедиминовской, д. Крейнчеля; капит. Евгеній Алексан. Меньчуковъ; Георгіевскій пр., 44.

Старшіе адъютанты: полк. Викентій Осипов. Путырскій; Новый Свѣтъ, Астраханская, 4; полк. Николай Квинтиліан. Рудницкій; Юнкерскій пер., 4, кв. 6; подполк. Василій Семенов. Донъ-Штрубо; Островоротная, 33, кв. 1; подполк. Владимиръ Иван. Кондратьевъ; Жандармскій пер., 3, кв. 14; подполк. Сергѣй Валеріановичъ Томилинъ; Ярославская, 33, кв. 12, противъ горы; подполк. Ал-ндръ Ал-ндровичъ Шемякинъ; Островенская, 19, кв. 2; (2 вакансіи).

Помощники старшихъ адъютантовъ: капит. Владимиръ Ал-ндр. Шарепо-Лапицкій; Казанская, 17, кв. 7; капит. Василій Тимоф. Федоренко; Лукишки, Солдатская, 1, кв. 5; капит. Петръ Никитичъ Буровъ; Закретная 7, кв. 7; капит. Ал-ндръ Васил. Дорошкевичъ; Б. Погулянка, 19, кв. 4; капит. Николай Владим. Смирновъ; Госпитальная, 3, кв. 2; капит. Владимиръ Васил. Арандтъ; Георгіевзкій, 48, кв.; 18; капит. Иванъ Ильичъ Маковецкій; Кальварійская 6, кв. 4; капит. Петръ Семен. Махровъ; Цареградская, 7, кв. 3; капит. Михаилъ Иван. Глѣбовъ; Виленская, 33, кв. 12; капит. Николай Владим. Антоновичъ; Виленская, 39, кв. 17; капит. Владимиръ Дмитр. Курченко; Зарѣчье, Пономаревскій пер., 17, кв. 4.

Секретарь — надв. сов. Лонгинъ Феодоров. Лавриновичъ; Поповская, 13, кв. 3.

Завѣдывающій судною частью — подполк. Петръ Дмитріев. Ассъ; уголъ Виленской и Проходного пер., $^{11}/_{2}$, кв. 6.

Начальникъ архива (и. д.) — капит. Иванъ Михайл. Карнѣевъ.

Журналистъ — кол. секр. Феодоръ Семенов. Смирновскій; Зарѣчье 1-е, Пономарскій пер., 4, кв. 4.

Чиновники для усиленія — тит. сов. Илларіонъ Автоном. Ходзевичъ, Островоротная, 19, кв. 3 (завѣдываетъ архивомъ окружнаго штаба); губ. секр. Леонтій Ал-ндровичъ Рожановичъ; Большая, 62, кв. 4 (завѣдываетъ типографіею окружнаго штаба); кол. рег. Андрей Андр. Шматинъ; Витебская, $^{4}/_{33}$, кв. 33; кол. рег. Николай Феодоров. Радошкевичъ, Зарѣчная, 11, кв. 2.

Корпуса военныхъ типографовъ классные чиновники: завѣдывающій чертежною кол. сов. Владимиръ Александр. Дворниковъ; Лукишки, Тверская, 2 кв. 2; кол. сов. Ал-ндръ Ал-ндр. Лошкейтъ; Б. Погулянка, 5, кв. 1.

Священники для командировокъ — Сергѣй Ал-ндровичъ Конопатовъ; Тамбовская, 12, кв. 1; Алексѣй Алексѣев. Покровскій; Антокольская, 47, кв. 7.

Для сайта BOOK-OLDS.RU

Виленскій военно-окружный судъ.

(Г. Вильна, Гергіевскій пр., д. 13).

Предсѣдатель суда — ген.-лейт. Илья Иван. Мугирубъ-Шавердовъ, прав., воен.-юрид. акад.; г. Вильно.

Военные судьи: ген.-м.: Василій Иван. Черневскій, прав., воен.-юрид. акад.; г. Вильно; Николай Петр. Бобровскій, прав., воен.-юрид. акад.; г. Вильно; Владимиръ Никол. Абрамовъ, прав., воен.-юрид. акад.; г. Вильно; Николай Никол. Бернацкій, прав., воен.-юрид. акад.; г. Вильно; Константинъ Ал-ндр. Чивадзе, прав., воен.-юрид. акад.; г. Вильно; Андрей Ал-ндр. Зандеръ, прав., воен.-юрид. акад.; г. Вильно; Иванъ Никол. Денисовъ, прав., воен.-юрид. акад.; г. Вильно; Михаилъ Петр. Шереметевскій, прав., воен.-юрид. акад.

Военныя слѣдователи: полк.: Иванъ Аполлон. фонъ-Агте, прав., воен.-юрид. акад.; г. Могилевъ; Всеволодъ Петр. Богинскій, прав., воен.-юрид. акад.; г. Вильно; Василій Андр. Рудаковъ, прав., воен.-юрид. акад.; г. Гродно; Ал-ндръ Ал-ндр. Камковъ, прав., воен.-юрид. акад.; г. Рига; Анатолій Ал-ндр. Угрюмовъ, прав., воен.-юрид. акад.; г. Сувалки; Сергѣй Ал-ндр. Акуловъ, прав., воен.-юрид. акад.; г. Минскъ; подполк. Иванъ Ѳом. Богдашевскій, прав., воен.-юрид. акад.; г. Ковно; капит. Ал-ндръ Ал-ндр. Дандре, прав., воен. юрид. акад.; г. Двинскъ.

Секретарь суда — ст. сов. Левъ Васил. Делль, прав., воен.-юрид. акад.; г. Вильно.

Помощники секретаря: надв. сов. Владиміръ Игнат. Кончевскій, прав., реальн. уч.; г. Вильно; надв. сов. Сергѣй Никол. Яновъ, прав., кадет. корп.; г. Вильно; кол. асс. Мирославъ Владим. Якубовскій, прав., юнк. уч.; Владиміръ Иван. Мацуринъ-Мансуровъ, прав., реальн. уч.; г. Вильно; Викторъ, Юрьев. Харнскій, прав., прогимн.; г. Вильно; кол. секр.: Николай Серг. Густеринъ, прав., Пиротехн. артил. шк.; Петръ Филип. Карасевъ, прав., дух. семин.; г. Вильно; Ал-ндръ Альфонс, Юрковскій, прав., реальн. уч.; г. Вильно; Ал-ндръ Лаврент. Зубецъ, прав., учит. семин.; г. Вильно.

Штабъ 41-й пѣхотной дивизіи.

(г. Витебскъ).

Начальникъ дивизіи — ген.-лейт. Николай Иван. Подвальнюкъ, прав., кад. корп. и Никол. инж. уч.; г. Витебскъ.

Командиръ 1 бригады 41 пѣх. дивизіи — ген.-м. Ал-ндръ Петр. Гавриловъ, прав., реальн. уч., воен. уч., арт. уч. и Никол. акад. ген. шт.; г. Могилевъ.

Командиръ 2 бригады 41 пѣх. дивизіи — ген.-м. Иванъ Иван. Вальбергъ, прав., воен. гимн., воен. уч. и Ник. акад. ген. шт.; г. Витебскъ.

Начальникъ штаба дивизіи — генеральнаго штаба полк. Николай Дмитр. Заринъ, прав., кад. корп., воен. уч. и Никол. акад. ген. шт.; г. Витебскъ.

Старшій адъютантъ по хозяйственной части — капит. Ал-ндръ Ал-ндр. Арцишевскій, прав., кад. корп. и воен. уч.; г. Витебскъ.

Старшій адъютантъ по строевой части (и. д.) — поручикъ Ал-ндръ Іосиф. Осиповъ, прав., тех. уч. и воен. уч.; г. Витебскъ.

Дивизіонный врачъ — ст. сов. Михаилъ Конст. Чоловскій, прав., мед.-хир. акад., г. Витебскъ.

Для сайта BOOK-OLDS.RU

Управленіе Минской мѣстной бригады.

(г. Минскъ).

Начальникъ бригады — ген.-м. Ал-ндръ Іоанник. Арпашевъ, прав.; Захарьевская, д. Сутина.

Дежурный штабъ-офицеръ — подполк. Ал-сѣй Иван. Каминскій, прав.; Александровская, д. Конторовича.

Старшіе адъютанты: капит. Николай Ѳеодор. Гаршанъ, прав.; Ново-Московская, 29, кв. 13; капит. Левъ Виктор. Троцкій-Сенютовичъ, прав.; Ново-Георгіевская, д. Наркевича.

М. Т. и П.

Виленское окружное пробирное управленіе.

(г. Вильна,, Садовая, 23, 3).

Управляющій округомъ — горный инженеръ ст. сов. Анатолій Аполлон. Арцыбашевъ, прав., горный инст.; Садовая, 23, 4.

Пробиреръ — кол. сов. Сергѣй Дмитр. Данилевскій, прав., пробирное уч.; Островоротная, 41, 11.

Помощникъ его — тит. сов. Григорій Ал-ндр. Егоровъ, прав., Гатчинск, инст.; Островоротная, 41, 5.

Фабричная инспекція Кіевскаго фабричнаго округа.

Свѣдѣнія до 22 февраля 1910 г. не получены.

М. Ю.

Кіевская Судебная Палата.

(г. Кіевъ).

Старшій предсѣдатель — тайн. сов. Ал-ндръ Ал-ндр. Мейснеръ, прав., унив.; Александровская, 21 (21).

Предсѣдатели департаментовъ палаты: тайн. сов. Иванъ Феодор. Дараганъ, прав., унив.; Пушкинская, 8; д. ст. сов. Игнатій Владислав. Францессонъ, прав., унив.; М.-Владимирская, 37; д. ст. сов. Викторъ Андр. Брунъ, прав., унив.; Терещенковская, 13; д. ст. сов. Ал-сѣй Иван. Морозовъ, прав., унив.; М.-Владимирская, 31.

Члены палаты: д. ст. сов. Викторъ Ал-ндр. Мельниковъ, прав., унив.; М. Васильковская, 1; д. ст. сов. Павелъ Демьянов. Каменцовъ, прав., унив.; Рейторскан, 16; д. ст. сов. Левъ Федоор. Жуковскій, прав., унив.; Ирининская, 3; д. ст. сов. Иванъ Михайл. Коробчичъ-Чернявскій, прав., унив.; Стрѣлецкая, 4; д. ст. сов. Георгій Ал-сѣев. Пахаловичъ, прав., унив.; Жилянская, 89; д. ст. сов. Григорій Фортунат. Пухальскій, прав., унив.; Святославская, 7; д. ст. сов. Николай Ал-ндр. Риттеръ, прав., унив.; Бибиковскій бульваръ, 26; д. ст. сов. Василій Конст. Абаза, прав., унив.; Фундуклеевская, 10; д. ст. сов. Максимъ Карлов. Булдескулъ, прав., унив.; М. Владимирская, 16; д. ст. сов. Павелъ Васил. Ткаченко, прав., унив.; Рыльскій пер., 12; д. ст. сов. Петръ Феодор. Сабанѣевъ, прав., унив.; Иринен-ская, 3; д. ст. сов. Петръ Ал-ндр. Ананьевъ, прав., унив.; Мало-Подвальная,

Для сайта BOOK-OLDS.RU

34; д. ст. сов. Викторъ Васил. Поповъ, прав., унив.; М.-Владимирская, 8; д. ст. сов. Дмитрій Васил. Туткевичъ, прав., унив.; М.-Владимирская, 65; д. ст. сов. Эдуардъ Никол. Петерсъ, ев.-лют., унив.; Гоголевская, 34; д. ст. сов. Иванъ Семен. Пашкевичъ, прав., унив.; Бассейная, 5-а; д. ст. сов. Павелъ Андр. Терновскій, прав., унив.; Стрѣлецкая, 4; д. ст. сов. Ал-сѣй Серг. Шалимовъ, прав., унив.; Николаевская, 11; д. ст. сов. Николай Михайл. Звѣревъ, прав., унив.; Университетская Круглая, 3; д. ст. сов. Николай Феодор. Чернявскій, прав., унив.; Назарьевская, 9; д. ст. сов. Павелъ Феодор. Рождественскій, прав., унив., Маріинско-Благовѣщенская, 43; д. ст. сов. Влад. Серг. Назимовъ, прав., унив.; Гоголевская, 7; д. ст. сов. Феод. Ал-сѣев. Болдыревъ, прав., унив.; Ириненская, 5; д. ст. сов. Адамъ Киприан. Кондрацкій, р.-кат., унив.; Назарьевская, 17; д. ст. сов. Николай Ал-ндр. Гедда, ев.-лют., унив.; Тимофеевская, 7.

Секретари палаты: кол. асс. Виталій Платон. Яневскій-Яневичъ, прав., унив.; Тарасовская, 19; надв. сов. Ал-ндръ Феодор. Хорошуновъ, прав., унив.; Софіевская, 10; тит. сов. Владим. Викт. Рейнботъ, прав., унив.; Иванковская, 24; надв. сов. Влад. Данил. Гаврикъ, прав., унив.; М.-Владимирская, 45; тит. сов. Григорій Владим. Денбновецкій, прав., унив.; Ипсилантьевскій пер., 13; кол. асс. Борисъ Борис. Бартеневъ, прав., унив.; Университетская Круглая, 2.

М. Н. П.

Управленіе Виленскаго учебнаго округа и канцелярія попечителя.

(г. Вильна, Большая, 54).

Попечитель — д. ст. сов. Григорій Васил. Левицкій, прав. унив.; Большая, 54.

Помощникъ его — д. ст. сов. Ѳедоръ Никол. Владимировъ, прав., унив. Преображенская, 10.

Окружные инспектора: д. ст. сов. Николай Григор. Коссаковскій, прав., унив.; Большая, 54; д. ст. сов. Николай Ал-ндр. Счастливцевъ, прав., унив.; Большая, 37; д. ст. сов. Ал-ндръ Фавстов. Пигулевскій, прав., унив.; Большая, 37.

Канцелярія попечителя: правитель — кол. сов. Сергѣй Миничъ Никоновъ, прав., истор.-филол. инст; Большая, 54.

Столоначальники: надв. сов. Ал-ндръ Владим. Маркевичъ, прав., дух. семин.; Большая, 54; кол. рег. Семенъ Лаврент. Старостенко, прав., учит. семин.; Большая, 54; кол. рег. Ал-ндръ Осип. Кравцевичъ, прав., учит. семин.; Большая, 54; кол. секр. Сергѣй Евфим. Кудасовъ, прав., дух. уч.; Большая, 54; (помощн. столоначальн.) кол. рег. Конст. Андр. Мусницкій, прав., учит. семин.; Большая, 37.

Помощники столоначальниковъ: кол. рег. Петръ Ал-ндр. Литвиновъ, прав., учит. семин.; Большая, 54; н. ч. Антон. Степан. Козей, прав., учит. семин.; Большая, 54; кол. асс. Николай Евфим. Ковальковъ, прав., Большая, 54; губ. секр. Василій Иван. Пономаревъ, прав., учит. семин.; Большая, 37.

Бухгалтеръ — кол. рег. Николай Григор. Лапинъ, прав., дом. образ.; Большая, 54.

Для сайта BOOK-OLDS.RU

Журналистъ и архиваріусъ — кол. рег. Михаилъ Иван. Сидорскій, дух. семин.; Большая, 37.

Состоящіе при управл. округа: окружн. архитекторъ — кол. асс. Степанъ Матвѣев. Волонсевичъ, прав., инст. гражд. инж.; Большая, 37.

Причисленный къ Мин. Нар. Пр. и откомандир. въ распоряженіе Попечит. Виленск. уч. окр. — тит. сов. Файвель-Мейеръ Бенцелев. Гецъ, іуд., унив.

М. П. С.

Московскій округъ путей сообщенія.

Свѣдѣнія по 23 февраля 1910 г. не получены.

Кіевскій округъ путей сообщенія.

(г. Кіевъ, Фундуклеевская, 10).

Правленіе.

Начальникъ округа — инж. п. с. ст. сов. Леонидъ Валер. Юргевичъ, прав., инст. инж. п. с.; Институтская, 25.

Помощникъ его — надв. сов. Владим. Владим. Тухолка, прав., инст. инж. п. с.; Левашовская, 3.

Инспекторъ судоходства всѣхъ рѣкъ округа — ст. сов. Ал-ндръ Ал-сѣев. Васильевъ, прав., техн. уч. морск. вѣд.; Нестеровская, 26.

Инспекторъ судоходства (онъ же членъ общаго присутствія) — инж. п. с. ст. сов. Іосифъ Антон. Лескевичъ, р.-кат., инст. инж. п. с.; Б. Владимирская, 51.

Членъ общаго присутствія — инж. п. с. ст. сов. Никол. Филип. Купчинскій, прав., инст. инж. п. с.; Институтская, 24.

Водныя сообщенія.

Старшій помощникъ инспектора судоходства по I техническо-инспекціонному участку Кіевскаго отдѣленія Кіевскаго округа п. с. — инж. п. с. кол. секр. Сергѣй Матв. Лепешинскій, прав., инст. инж. п. с.; г. Могилевъ.

Старшій помощникъ инспектора суховодства по I инспекціонному участку Кіевскаго отд. Кіевск. окр. п. с. — кол. сов. Николай Андр. Кувидоровъ, прав., штурманск. уч.; г. Гомель.

Помощникъ начальника Кіев. отд. Кіевск. окр. п. с. по 2 техническому участку — инженеръ п. с. кол. сов. Нилъ Дмитр. Сыхинъ, прав., инст. инж. п. с.; г. Гомель.

Начальникъ I судоходной дистанціи Кіевскаго отдѣл. Кіев. окр. п. с. — кол. асс. Иванъ Филип. Вавченко, прав., дом. образ.; г. Могилевъ.

Начальникъ 7 судоходной дистанціи Кіевск. отдѣл. Кіевск. окр. п. с. — кол. асс. Михаилъ Мих. Козубскій, прав., дом. образ.; г. Гомель.

Шоссейныя сообщенія Кіевскаго округа путей сообщенія.

Начальники дистанцій:

1 шоссейной — техн. п. с. тит. сов. Николай Іосиф. Чумариковъ, прав., реальн. уч.; г. Могилевъ.

2 шоссейной — инженеръ п. с. кол. асс. Иванъ Иван. князь Дадіани, прав., инст. инж. п. с.; г. Гомель.

Для сайта BOOK-OLDS.RU

Начальникъ Оршанской шоссейной заставы — губ. секр. Сергѣй Федор. Леончиковъ, прав., город. уч.; г. Орша.

Командиръ казеннаго парохода «Гомель» — кол. рег. Михаилъ Игнат. Шостаковскій, прав., торгов. мореплав.; г. Могилевъ.

Виленскій округъ путей сообщенія.

(г. Вильно, Судебная, д. 2).

Правленіе: начальникъ округа — ст. сов. инж. п. с. Леонидъ Ал-сѣев. Никитинъ, прав., инст. инж. п. с.

Помощникъ его — ст. сов. инж. Михаилъ Михайл. Правосудовичъ, прав., инст. инж. п. с.

Члены общаго присутствія правленія: ст. сов. инж. Ал-сѣй Феод. Исадскій, прав., инст. инж. п. с.; ст. сов. инж. Владимиръ Михайл. Асотскій, прав., инст. ижн. п. с.

Инспекторъ судоходства (онъ же членъ правленія округа) — кол. сов. Кириллъ Кирил. Пасынковъ, прав., морск. уч.

Правитель канцеляріи правленія — кол. сов. Андрей Ильичъ Куличенко, прав., кондукт. шк. вѣд. п. с.

Начальникъ хозяйственнаго отдѣленія — кол. сов. Борисъ Иван. Ивановъ, прав., кондукт. шк. вѣд. п. с.

Начальникъ искусственнаго отдѣленія — тит. сов. инж. Владисл. Антон. Трилинскій, р.-кат., инст. инж. п. с.

Начальникъ 6 шоссейной дистанціи — надв. сов. инж.-технологъ Владиміръ Афанас. Вервельскій, прав., технолог. инст.; г. Бобруйскъ, Минск. губ.

Управленіе Либаво-Роменской ж. д.

(г. Минскъ.)

Свѣдѣнія до 23 февраля не получены.

Управленіе Полѣсскихъ желѣзныхъ дорогъ.

(г. Вильна).

Начальникъ дорогъ — д. ст. сов. Владиміръ Павл. Рейслеръ, прав., инст. инж. п. с.; Жандармскій пер., 7.

Помощникъ его — ст. сов. Сергѣй Петр. Бачмановъ. прав., инст. инж. п. с.; Георгіевская, площ., 3.

Членъ совѣта управленія — кол. сов. Ал-ндръ Христоф. Мейеръ, прав., технолог. инст.; Углицкая, 19.

Инженеръ для особыхъ порученій при начальникѣ дорогъ — надв. сов. Ал-сѣй Конст. Ончуковъ, прав., инст. инж. п. с.; Погулянка, 17.

Правитель канцеляріи — надв. сов. Николай Васил. Цетреусъ, прав., инст. гражд. инж.; Знаменская, 13.

Главный бухгалтеръ дорогъ — кол. секр. Иванъ Егор. Путята, прав.,

Юрисконсультъ дорогъ — прис. повѣрен. Михаилъ Адріан. Бакаевъ, прав., унив.; Антокольская, 54.

Начальникъ службы пути — ст. сов. Сергѣй Павл. Шереметевскій, прав., инст. инж. п. с.; Погулянка, 27.

Начальникъ службы тяги — кол. сов. Тимофей Макар. Пекушъ,, прав., технолог. инст.; Александровскій бульв., 10.

Для сайта BOOK-OLDS.RU

Начальникъ службы движенія — инж.-техн. Ал-ндръ Аполлон. Чаманскій, прав., технолог. инст.; Кавказская, 2.

Начальникъ телеграфа — отст. полк. Фердинандъ Фердин. Фидлеръ, ев.-лют., инж. уч.; Погулянка, 14.

Начальникъ коммерческой службы — отст. капит. гвардіи Карлъ Карл. фонъ-Зоннъ, ев.-лют., воен. уч.; Александровскій бульв., 10.

Начальникъ службы сборовъ — надв. сов. Аполлинарій Ал-ндр. Вороненко, прав., сельск.-хоз. акад.; Александровскій бульв., 2.

Начальникъ матеріальной службы — двор. Николай Юльев. Мацонъ, ев.-лют., унив.; Погулянка, 14.

Старшій врачъ дорогъ (и. д.) — ст. сов. Семенъ Онуфр. Свидерскій, прав., медико-хирург. акад.; Георгіевскій, 22.

Завѣдывающій дѣлами мѣстнаго комитета пенсіонной кассы (и. д.) — двор. Ал-ндръ Петр. Семеновъ, прав., Ярославская, 15.

Начальникъ мобилизаціоннаго отдѣла — ст. сов. Сергѣй Петр. Бачмановъ, прав., инст. инж. п. с.; Георгіевская площадь, 3.

М. П. С.

Управленіе Московско-Брестской желѣзной дороги.

(г. Москва, Тверская ул., д. Чижова).

Начальникъ дороги — воен. инженеръ ген.-м. Феодоръ. Феодор. Мецъ, ев.-лют., инж. акад.; Арбатъ, 36.

Помощникъ его — д. ст. сов. инж. п. с. Робертъ Адам. Гивартовскій, р.-кат., инст. инж. п. с.; Б. Дмитровка, д. Московскаго т-ва для заклада движимости.

Инженеръ для особыхъ порученій при начальникѣ дороги и завѣдывающій мобилизаціоннымъ отдѣломъ — кол. сов. капитанъ въ запасѣ воен. инж. Василій Эраст. Кирсановъ, прав., инж. акад.; Разгуляй, Б. Демидовскій пер., д. Былинкина.

Членъ совѣта отъ министерства финансовъ — двор. Евстафій Ал-сѣев. Калашниковъ, прав., загран. политехн. инст.; Кудринская-Садовая, д. Найденова.

Правитель канцеляріи — кол. секр. Михаилъ Павл. Сазоновъ, прав., унив.; Тверская, д. Чижова.

Архиваріусъ — крест. Андрей Михайл. Лушниковъ, прав., город. уч.; ст. Одинцово, М.-Б. ж. д., д. Гейдана.

Повѣренный по судебнымъ дѣламъ — прис. повѣр. Василій Иванов. Агуровъ, прав., унив.; Пречистенскій бульваръ, д. Павлова.

Главный бухгалтеръ — надв. сов. Николай Никиф. Васильевъ, прав., кондукт. уч.; Ермолаевскій пер., 25.

Начальникъ коммерческой службы — тит. сов. инж. Людвигъ Людвиг. Керсновскій, р.-кат., инст. инж. п. с.; Никитскій бульв., д. Макѣевой.

Начальникъ службы сборовъ — кол. асс. Оскаръ Ал-ндр. фонъ-Вертъ, ев.-лют., гимн.; Тверская, д. Гиршмана.

Начальникъ матеріальной службы — отст. кол. рег. Михаилъ Никол. Танненбергъ, прав., инст. восточ. яз.; Каретный рядъ, Лиховъ пер., д. Флорова.

Для сайта BOOK-OLDS.RU

Начальникъ телеграфа — надв. сов. инжен. электр. Иванъ Павл. Вальдъ, прав., электр.-техн. истит.; Грузины, Георгіевская пл., д. Кузнецова.

Начальникъ службы тяги — ст. сов. инжен. механ. Матвѣй Юліан. Пашковскій, р.-кат., технол. институт. Петровскія линія, д. Товарищества.

Завѣдывающій пенсіонной кассой — двор. Людвигъ Людвиг. Сущевичъ, р.-кат., гимн.; Б. Грузинская, д. Ильина.

Старшій врачъ — ст. сов. докторъ медицины Владимиръ Иван. Земблиновъ, прав., унив.; Кудринская-Садовая, Георгіевскій пер., д. Дикаго.

Управленіе Риго-Орловской ж. дороги.

(Рига).

Начальникъ дороги — инж. п. с. д. ст. сов. Іосифъ Ѳеодоровичъ, Дараганъ: Георгіевская № 2.

Помощникъ, 1-й замѣститель и начальникъ мобилизаціоннаго отдѣла — инж. п. с. д. ст. сов. Григорій Тарасьевичъ Серединскій; Альбертовская, 3, кв. 8.

Инженеръ для особыхъ порученій — инж. п. с. с. надв. сов. Николай Андреевичъ Толвинскій; Александровская, 14, кв. 10.

Членъ совѣта отъ Мин. Финансовъ — инж. п. с. ст. сов. Іосифъ Людвиговичъ Соколовскій; Театральный бульваръ, 3, кв. 8.

Главный контролеръ — д. ст. сов. Сергѣй Ал-ндр. Грамматчиковъ; Елизаветинская, 201.

Завѣдывающій пенсіонной кассой — пот. поч. гражд. Эмилій Васил. Мюленбергъ; Промышленная 1, кв. 11.

Начальникъ службы движенія — инж. п. с. ст. сов. Иванъ Васил. Нерода; Альбертовская 3, кв. 6.

Начальникъ телеграфа — капит. Сергѣй Петр. Малыхинъ; Антонинская 2, кв. 6.

Начальникъ службы тяги — инж.-техн. Федоръ Иван. Герцъ; Николаевская 63, кв. 1.

Начальникъ службы сборовъ — Петръ Денис. Потемкинъ; Школьная 13, кв. 1.

Начальникъ коммерческаго отдѣла — Владимиръ Федор. Колышкевичъ; Елизаветинская, 9-а.

Начальникъ матеріальной службы — инж. техн. Иванъ Иван. Цѣлевичъ; Рыцарская 13, кв. 1.

Правитель канцеляріи — пот. двор. Константинъ Адольфовичъ фонъ-Шубертъ; Гертрудинская, 2, кв. 5.

Архиваріусъ — Константинъ Спиридоновичъ Марановичъ; Маіоренгофъ, Александровская, 47.

Юрисконсультъ — присяжный повѣренный Владимиръ Ал-ндр. Александровъ; Церковная, 31, кв. 14.

Главный бухгалтеръ и начальникъ центральнаго счетоводства — лич. поч. гражд. Ѳеодоръ Горгоніевичъ Григоровъ; Маріинская, 50, кв. 5.

Старшій врачъ — ст. сов. Ал-ндръ Иван. Декаполитовъ; Рыцарская, 75-б, кв. 4.

Для сайта BOOK-OLDS.RU

Измѣненія, происшедшія во время печатанія «Памятной книжки Могилевской губерніи на 1910 годъ».

Въ Толпечицкій фельдшерскій пунктъ 2 уч. Могилевскаго уѣзда, временно назначенъ фельдшеромъ Мих. Вас. Гапѣевъ.

Въ Могилевской Казенной Палатѣ счетный чиновникъ Суходольскій назначенъ помощникомъ бухгалтера, а губ. секр. Файницкій — счетнымъ чиновникомъ.

Счетнымъ чиновникомъ казенной палаты назначенъ губ. секр. Вольвачъ.

Исп. должн. помощника секретаря Мог. окружнаго суда назначенъ Иванъ Лѣтняковъ.

Дѣлопроизводитель крестьянскаго банка Бергъ произведенъ въ надв. сов. Помощникъ дѣлопроизводителя крестьянскаго банка Зубовскій произведенъ въ кол. рег.

Въ Рижковскую сельскую лечебницу Быховскаго уѣзда назначенъ вторымъ фельдшеромъ Петръ Вас. Мазинъ.

Помощникъ акцизнаго надзирателя 5 округа 4 уч. Козловскій переведенъ въ 1 округъ.

Въ Покотскій фельдшерскій пунктъ Гомельскаго уѣзда назначенъ фельдшеромъ Демьянъ Пасканьевъ.

Уволенъ отъ службы столоначальникъ Гомельскаго уѣздн. полиц. управленія Хомяковъ, а на его мѣсто назначенъ канцелярскій служитель Лакшеевъ.

Въ Гомельскую городскую больницу назначенъ фельдшеромъ Мих. Дм. Свистуновъ.

Судебнымъ приставомъ въ Мстиславльскій уѣздъ назначенъ Григ. Як. Васильевъ на мѣсто Полубинскаго.

Депутатомъ дворянства по Мстиславльскому уѣзду назначенъ Энгельгартъ.

Мстиславльскій предводитель дворянства Алабышевъ произведенъ въ надв. сов.

Въ 1 сельско-врачебный участокъ Чериковскаго уѣзда назначенъ фельд. шеръ Ив. Горбачевъ.

Сельскимъ врачемъ 3 уч. Чериковскаго уѣзда назначена Дарія Исидоровна Блохъ.

Фельдшеромъ Выдренской лечебницы Чериковскаго уѣзда назначенъ Вас. Серг. Малышъ на мѣсто Рыдкевича.

Фельдшеръ 4 уч. Чериковскаго уѣзда Ив. Вазилло уволенъ, а на его мѣсто назначенъ Ал-ндръ Дм. Архангельскій.

Сельскимъ врачемъ 2 уч. Могилевскаго уѣзда опредѣлена окончившая С.-Петерб. медицинск. инст. Фелиціанна Ивановна Ганичъ.

На должность фельдшерицы въ Чериковскую сельскую лечебницу опредѣлена Ал-ндра Дмитріевна Архангельская.

Для сайта BOOK-OLDS.RU

На должность фельдшера Гомельской городской больницы опредѣленъ Михаилъ Дмитріевичъ Свистуновъ.

На должность повивальной бабки Шкловской сельской лечебницы назначена Екатерина Архипова Свиридова.

Могилевскій младшій губ. ветеринар. врачъ надв. сов. Стеф. Эраст. Слонимскій назначенъ на должность ветеринарнаго врача при Могилев. губ. управѣ по дѣламъ земск. хоз.

Приставъ 3 ст. Рогачевскаго уѣзда Бржозовскій уволенъ отъ службы, а на его мѣсто назначенъ полицейскій надзиратель г. Сѣнно тит. сов. Безсоновъ.

Помощникъ пристава Могилевской городской полиціи тит. сов. Денисенко назначенъ полицейскимъ надзирателемъ г. Сѣнно.

Помощникомъ пристава Могилевской город. полиціи назначенъ кол. рег. Степановъ.

И. д. пристава Гомельской городской полиціи кол. рег. Евгеній Григорьевъ уволенъ отъ службы.

Приставъ Могилевской городской полиціи н. ч. Пастушковъ назначенъ на такую должность въ г. Гомель.

Помощникъ пристава Могилевской городской полиціи кол. рег. Осмоловскій назначенъ приставомъ той же полиціи.

Помощникомъ начальника губ. тюрьмы назначенъ кол. рег. Кирилловъ.

Помощникъ начальника губ. тюрьмы тит. сов. Денисенко назначенъ помощникомъ пристава Могилевской городской полиціи.

Для сайта BOOK-OLDS.RU

СВѢДѢНІЯ

о существующихъ въ Могилевской губерніи ярмаркахъ, по каждому уѣзду отдѣльно.

Могилевскій уѣздъ.

м. Шкловъ. Сборница — на второй недѣлѣ Великаго поста. Девятникъ — на девятой недѣлѣ послѣ Св. Пасхи.
м. Головчинъ. Въ день Св. Духа.
м. Бѣлыничи. Въ день Св. Духа.

Быховскій уѣздъ.

Старый Быховъ. Сборница — въ Воскресенье первой недѣли Великаго поста. Десятуха — на 10 недѣлѣ послѣ св. Пасхи. Красный торгъ — на послѣдней недѣлѣ Великаго поста. Ильинская — 29 іюля. Прасковейская 14—17 октября.
Новый-Быховъ. Крещенская — съ 6 по 7 января. Петро-Павловская — 29—30 іюня. Покровская — 1—2 октября.

Гомельскій уѣздъ.

г. Гомель. Васильевская — съ 1 по 8 января. Воздвиженская — съ 14 по 16 сентября. Троицкая — три дня на праздникъ Св. Троицы.
с. Тереховка. 2 февраля и 30 ноября.
с. Чеботовичи. 8 сентября.
м. Хальчъ. 29 іюня и 8 ноября.
м. Вѣтка. 6 августа. Четвергъ Сырной недѣли. Красный торгъ въ воскресенье послѣдней недѣли Филиппова поста.

Горецкій уѣздъ.

г. Горки. День Вознесенія Господня 20 іюня 1 октября.
м. Ляды. 1 августа.
м. Романово. 1 января, 8 сентября и 6 декабря.
м. Баево 5 іюля.

Климовичскій уѣздъ.

г. Климовичи. Торжокъ — 24 іюня.
м. Шумячи. Георгіевская — 23 апрѣля.
м. Милославичи. Покровская — 1 октября.
м. Костюковичи. Никольская — 9 мая и 6 декабря.
м. Хотимскъ. Покровская — 1 октября.

Мстиславльскій уѣздъ.

г. Мстиславль. День Св. Троицы 15 августа. Сборница — на второй недѣлѣ Великаго поста. Красный торгъ — въ послѣдній понедѣльникъ предъ праздникомъ Рождества Христова.

Для сайта BOOK-OLDS.RU

м. Хиславичи. Послѣдній понедѣльникъ предъ Рождествомъ Христовымъ. Сборная — въ воскресенье на второй недѣлѣ Великаго поста.
м. Монастырщина. Петропавловская — 29 іюня.
м. Татарскъ. На Вознесеніе и на Масляной недѣлѣ.
м. Шамово. 18 января и на 11 недѣлѣ послѣ Пасхи.

Оршанскій уѣздъ.

г. Орша. Никольская — 9 мая.
м. Любавичи. Въ 1 воскресеніе послѣ 1 марта, если это число не будетъ приходится на воскресенье.
м. Добромысль. Торжекъ — 29 іюня. Георгіевская — 23 апрѣля. Успенская — 15 августа. Ивановская — 26 сентября. Михайловская — 8 ноября.
г. Бабиновичи. 14 сентября.
м. Микулино. День св. Троицы и св. Духа — 6 и 7 декабря.

Рогачевскій уѣздъ.

г. Рогачевъ. Первое воскресенье послѣ Пятидесятницы. 8 сентября. Послѣднее воскресеніе Рождественскаго мясоѣда.
м. Чечерскъ. 18 января. Въ день Вознесенія Господня. 8 сентября. Въ послѣднее воскресеніе предъ праз. Рож. Христ.
м. Жлобинъ. Покровская — съ 1 по 8 октября.
м. Стрѣшинъ. Въ день Вознесенія Господня.
м. Свержень. 8 сентября.

Сѣнненскій уѣздъ.

г. Сѣнно. День св. Фортуната. 9 мая. 6 декабря. Послѣднее воскресеніе предъ праздн. Рож. Христ.
с. Нерейша. Въ первое воскресенье послѣ 8 ноября. День Вознесенія Господня.

Чаусскій уѣздъ.

г. Чаусы. Георгіевская — 23 апрѣля. 26 ноября. Торжокъ на второй недѣлѣ Великаго поста.

Чериковскій уѣздъ.

г. Чериковъ. Воскресенье первой недѣли Великаго поста. День св. Троицы. 1 октября. Красный торгъ въ воскресенье послѣдней недѣли Филиппова поста.
м. Кричевъ. Соборная — въ пятницу первой недѣли Великаго поста. День св. Троицы. 1 октября. Красный торгъ въ пятницу послѣдней недѣли Филиппова поста.
м. Краснополье. Успенская — 15 августа и Введенская — 21 ноября.
с. Мхиничи. Ивановская — 24 іюня.
с Горы. Десятуха — въ 10 пятницу по св. Пасхѣ.
м. Самотѣевичи. Ильинская — 20 іюля.

Для сайта BOOK-OLDS.RU

IV.

Руководящіе приказы и циркуляры

Могилевскаго губернатора.

Для сайта BOOK-OLDS.RU

Для сайта BOOK-OLDS.RU

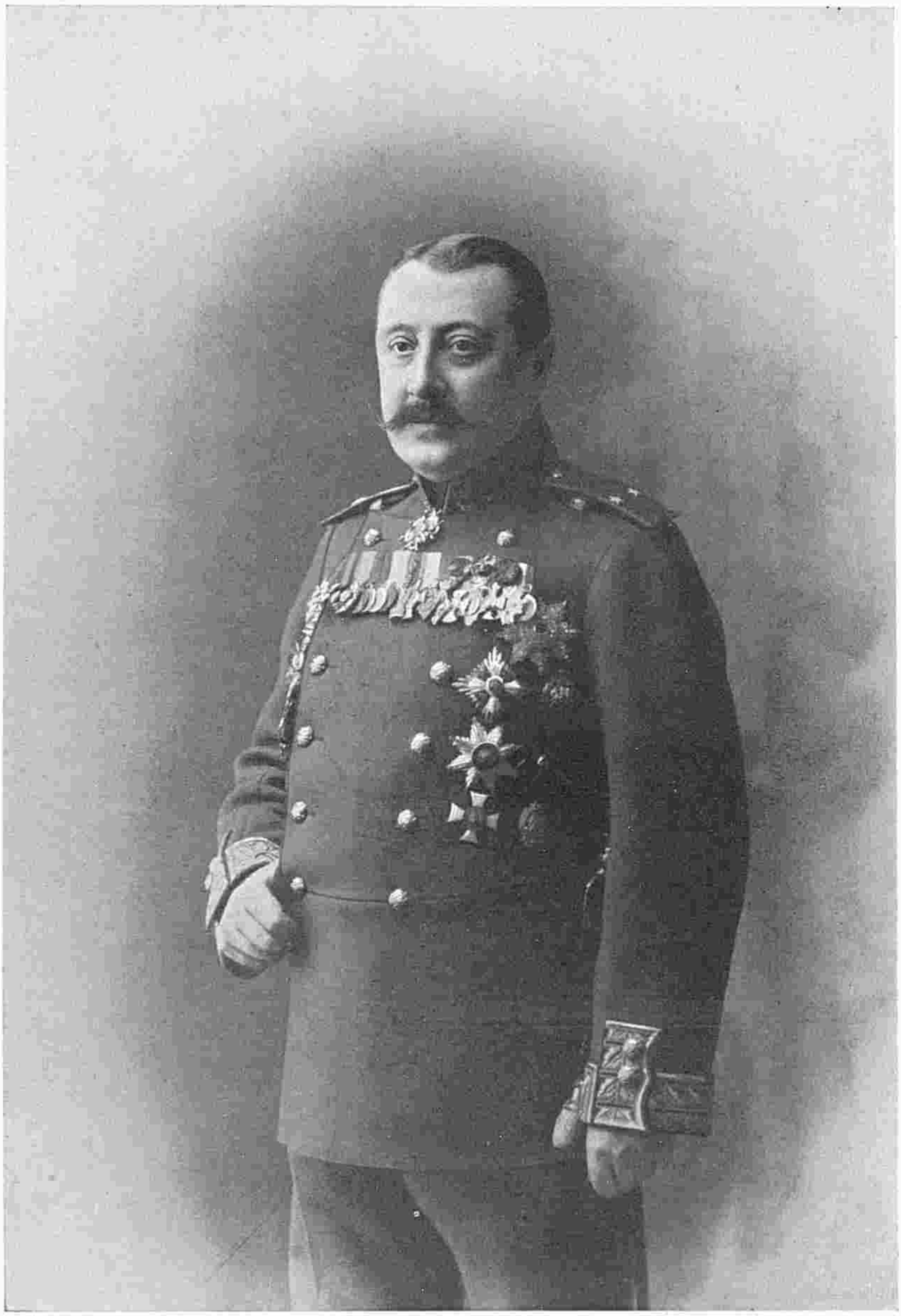

Могилевскій Губернаторъ,

Генералъ-Маіоръ

Баронъ Карлъ Станиславовичъ Нолькенъ.

Для сайта BOOK-OLDS.RU

ЦИРКУЛЯРЪ

отъ 27 октября 1908 г. № 167, на имя Начальниковъ полиціи.

Нѣкоторые изъ г.г. Начальниковъ полиціи, возбуждая ходатайства о наложеніи административныхъ взысканій за нарушеніе обязательныхъ постановленій губернатора, изданныхъ на основаніи Именныхъ ВЫСОЧАЙШИХЪ Указовъ отъ 6 іюня и 21 сентября 1908 г., не сообщаютъ при этомъ заключеній своихъ о родѣ и размѣрѣ взысканія, которому надлежало бы подвергнуть виновныхъ. Равнымъ образомъ, представляя ходатайства послѣднихъ объ освобожденіи ихъ отъ наказанія, ничего не говорятъ о томъ, насколько просьбы эти заслуживаютъ удовлетворенія.

При отсутствіи необходимыхъ заключеній и часто вовсе не находя въ разсматриваемомъ производствѣ ни свѣдѣній о поведеніи, семейномъ и имущественномъ положеніи лица, совершившаго проступокъ, ни указаній, ни смягчающія или усиливающія его вину обстоятельства, которыя, разумѣется, ближе всего извѣстны мѣстнымъ властямъ, губернское начальство, затрудняясь опредѣлить степень взысканія, вынуждено требовать дополнительныя справки, собраніе которыхъ вызываетъ излишнюю переписку и, такимъ образомъ, отдаляетъ моментъ подверженія наказанію, а между тѣмъ своевременное примѣненіе его имѣетъ, для порядка и спокойствія, столь существенное значеніе.

Давая знать объ изложенномъ, предписываю г.г. Начальникамъ полиціи неуклонно, въ подлежащихъ случаяхъ, доставлять мнѣ всѣ данныя, о которыхъ идетъ рѣчь, и подробно мотивированныя по этого рода дѣламъ постановленія.

Для сайта BOOK-OLDS.RU

ПРИКАЗЪ

отъ 26 декабря 1908 г. № 13.

По моему порученію, непремѣнный членъ Могилевскаго губернскаго по городскимъ дѣламъ присутствія статскій совѣтникъ Полубинскій, при содѣйствіи земскаго гласнаго Дрибинцева и земскаго начальника 2 уч. Быховскаго уѣзда Стасевича, въ концѣ ноября и въ началѣ декабря с. г. произвелъ полную ревизію Гомельскаго городского общественнаго управленія за 3 послѣдніе года, выяснивъ всѣ стороны его дѣятельности.

На основаніи добытыхъ ревизіею данныхъ можно сказать, что экономическое положеніе города крайне тяжелое, общая задолженность его приближается къ цифрѣ 794 т. руб., изъ коихъ свыше 72 т. уже просрочено и сейчасъ нѣтъ средствъ къ уплатѣ. Причины столь критическаго положенія Гомеля кроются въ массѣ неблагопріятныхъ условій, дѣйствующихъ съ давнихъ поръ. Съ одной стороны производство большихъ, не по средствамъ города расходовъ—частью добровольныхъ (какъ напримѣръ: постройка роскошнаго зданія мужской гимназіи, стоившаго свыше 200 т. руб., добытыхъ займомъ; открытіе ломбарда; обширное водопроводное предпріятіе, стоимостью до 165 т. рублей, еще недающее дохода), частью обязательныхъ (содержаніе особой городской полиціи, расквартированіе войскъ), а съ другой—трудное взысканіе городскихъ платежей и накопленіе за обывателями недоимокъ, составившихъ къ 1908 г. сумму свыше 81.000 руб. Послѣ погрома и бывшаго въ 1906 г. пожара вообще пошатнулось благосостояніе городскихъ жителей, главнымъ образомъ, торговцевъ и промышленниковъ, что въ связи съ общимъ экономическимъ кризисомъ по случаю войны, недородомъ, а затѣмъ революціоннымъ движеніемъ значительно понизило торговые обороты и платежеспособность

Для сайта BOOK-OLDS.RU

населенія. Ревизіею не обнаружено злоупотребленій или преступной небрежности нынѣшняго состава городской управы: со стороны его видна заботливость къ упорядоченію разстроеннаго городского хозяйства, которое уже улучшается, и, надо надѣяться, что со временемъ городъ можетъ выйти изъ испытываемыхъ невзгодъ. Необходима лишь дружная работа и честное исполненіе гражданскаго долга.

За понесенные ревизіонные труды считаю долгомъ выразить искреннюю признательность статскому совѣтнику В. Ф. Полубинскому, земскому гласному В. С. Дрибинцеву и титулярному совѣтнику А. В. Стасевичу.

Для сайта BOOK-OLDS.RU

ЦИРКУЛЯРЪ

отъ 7 января 1909 г. № 2.

Г. г. Уѣзднымъ Предводителямъ Дворянства, Земскимъ Начальникамъ, Начальникамъ тюремъ, Уѣзднымъ, Городовымъ и сельскимъ врачамъ, Становымъ и Городскимъ Приставамъ, Губернской и Уѣзднымъ Управамъ по дѣламъ земскаго хозяйства, Полицейскимъ Управленіямъ, Городскимъ Управамъ и Старостамъ, Мѣщанскимъ Управамъ и Старостамъ и Волостнымъ Правленіямъ.

Препровождая „Правила объ упрощеніи и сокращеніи служебной переписки“, составленныя примѣнительно къ посмертному циркуляру бывшаго Министра Внутреннихъ Дѣлъ Статсъ Секретаря Плеве, разосланному Губернскимъ Правленіямъ 13/14 Августа 1904 года за № 6549 и напечатанному въ № 58 Могилевскихъ Губернскихъ Вѣдомостей за 1904 годъ, прошу принять изложенныя въ нихъ указанія къ неуклонному руководству, исполняя при этомъ и циркуляръ предмѣстника моего отъ 27 Ноября 1897 года за № 69, подтвержденный 9 іюня 1906 года за № 79, требующій, чтобы на отвѣтныхъ бумагахъ отмѣчалось, по какому учрежденію послѣдовалъ запросъ.

Вмѣстѣ съ тѣмъ не могу не замѣтить, что кромѣ, соблюденія указаній, заключающихся въ упомянутыхъ правилахъ и циркулярахъ, возможны и другіе способы сокращенія переписки, изысканіе и цѣлесообразное примѣненіе которыхъ зависитъ, разумѣется, отъ собственной иниціативы должностныхъ лицъ и учрежденій и поэтому всякое полезное въ этомъ направленіи новшество можно только привѣтствовать.

Для сайта BOOK-OLDS.RU

ПРИКАЗЪ

отъ 15 января 1909 г. № 8.

До свѣдѣнія моего дошло, что въ каталажной камерѣ 1-го полицейскаго участка г. Могилева полицейскіе чины этого участка позволяютъ себѣ несдержанность по отношенію къ задерживаемымъ.

Я удостовѣрился, что подобный случай имѣлъ мѣсто 12 сего Января, при чемъ въ присутствіи Помощника Пристава, неимѣющаго чина, Михаила Шебеко, городовые Антонъ Сипайло и Парфенъ Горбузовъ нанесли оскорбленіе одному изъ арестованныхъ въ каталажной камерѣ.

Городовыхъ Антона Сипайло и Парфена Горбузова я арестовываю: перваго на 3 сутокъ, а второго на 2 сутокъ. Помощника Пристава Михаила Шебеко, допустившаго въ присутствіи своемъ самоуправство—арестовываю при Полиціи на трое сутокъ.

Предваряю всѣхъ г. г. классныхъ чиновъ Полиціи, что не только за подобныя дѣйствія, но и за попустительство къ нимъ, буду немедленно увольнять отъ службы классныхъ чиновъ и въ подлежащихъ случаяхъ предавать суду.

Для сайта BOOK-OLDS.RU

ПРИКАЗЪ

отъ 17 января 1909 г. № 10.

Въ ночь на 9 сего января городовой мѣстной городской полиціи запасный нижній чинъ, служившій въ 162 пѣхотномъ Ахалцыхскомъ полку Котовъ, совмѣстно съ городовымъ запаснымъ унтеръ-офицеромъ, служившимъ въ 4 гренадерскомъ Несвижскомъ полку, Павломъ Васильевымъ, имѣющимъ орденъ св. Георгія, по настойчивой просьбѣ двухъ желѣзнодорожныхъ служащихъ вошелъ въ частную квартиру, безъ приглашенія жильца, для разслѣдованія заявленія о нанесеніи побоевъ живущимъ въ этомъ домѣ лицомъ. Произведенными по этому поводу, какъ Могилевскимъ Полиціймейстеромъ, такъ и чинами военнаго вѣдомства, дознаніями выяснено, что Котовъ по своей иниціативѣ приступилъ къ разслѣдованію дѣла безъ доклада о томъ въ участокъ. Изъ тѣхъ же дознаній видно, что извѣщенные о происходившемъ подлежащіе классные чины полиціи, въ лицѣ Полиціймейстера и Помощника Пристава, несмотря на ночную пору, своевременно явились къ мѣсту случая.

Имѣя въ виду, что городовой Котовъ арестованъ Полиціймейстеромъ за допущенное самоволіе на трое сутокъ, признаю возможнымъ по отношенію къ нему этимъ наказаніемъ ограничиться; но, отмѣчая въ данномъ случаѣ правильный образъ дѣйствій классныхъ чиновъ полиціи, ставлю мѣстному Приставу и Помощнику его на видъ недостаточное знакомство городовыхъ со своими служебными правами.

Прошу г. Полиціймейстера, статскаго совѣтника Родіонова, обратить особое вниманіе на необходимость ознакомленія городовыхъ съ предѣлами ихъ полномочій.

Для сайта BOOK-OLDS.RU

ПРИКАЗЪ

отъ 24 января 1909 г. № 14.

На дняхъ по подложнымъ ассигновкамъ одного изъ учрежденій губерніи получено изъ Могилевскаго Казначейства нѣсколько тысячъ рублей, причемъ оказалось, что злоумышленники воспользовались тѣмъ, что не были прошнурованы денежныя книги и были допущены нѣкоторыя другія мелкія нарушенія веденія денежной отчетности. Этотъ фактъ краснорѣчиво говоритъ, что не вездѣ должностныя лица относятся съ необходимою осторожностью къ дѣлопроизводству по выдачѣ денежныхъ суммъ и, въ частности, къ учету и правильному расходу бланковъ ассигновокъ, такъ какъ иначе возможность совершенія подлога была бы не только затруднена, но и парализована. Къ сожалѣнію, я убѣдился, что и въ подвѣдомственныхъ мнѣ учрежденіяхъ въ денежномъ дѣлопроизводствѣ допускаются такія отступленія отъ установленнаго закономъ порядка и правилъ, которыя легко могутъ имѣть серьезныя послѣдствія. Между прочимъ констатировано:

1) ассигновки составляются и пишутся раньше, чѣмъ положена резолюція прямого распорядителя кредита;

2) подписи на ассигновкахъ заготовляются неправильно, т. е. не того лица, которое является распорядителемъ кредита; былъ случай отказа отдѣленія Государственнаго банка въ пріемѣ ассигновки и выдачѣ по ней денегъ;

3) не всегда составляется ордеръ, резолюція или постановленіе въ тѣхъ случаяхъ, когда нѣтъ прошенія или другой замѣняющей бумаги;

4) допускается вписываніе на ассигновкѣ, безъ всякихъ оговорокъ, подписей уже по изготовленіи ассигновки и талона и притомъ различными почерками, даже послѣ окончательной подписи нѣкоторыми должностными лицами ассигновки и талона;

5) подлежащая выдачѣ сумма, показанная въ ассигновкѣ не соотвѣтствовала приложенному къ ней счету;

Для сайта BOOK-OLDS.RU

6) нѣкоторыя ассигновки редактируются не всегда правильно и переписываются зачастую слишкомъ небрежно.

Обращая на вышеизложенное вниманіе подвѣдомственныхъ мнѣ учрежденій и должностныхъ лицъ, покорнѣйше прошу въ видахъ предупрежденія всякихъ случайностей, немедленно принять соотвѣтственныя мѣры къ правильному веденію денежныхъ книгъ, и равно учету и употребленію въ дѣло бланковъ ассигновокъ.

Для сайта BOOK-OLDS.RU

ЦИРКУЛЯРЪ

отъ 19 января 1909 г. № 12.

Согласно ст. ст. 779 и 780 уст. о сл., по опред. отъ прав. т. 111 св. зак. изд. 1896 г., всякій увольняемый отъ занимаемой должности обязанъ установленнымъ порядкомъ сдать въ цѣлости заступающему его мѣсто, подъ надлежащую расписку, имѣвшіяся у него дѣла и бумаги, а также денежныя суммы и иное казенное имущество. Между тѣмъ, насколько я уже замѣтилъ, нѣкоторые изъ чиновъ полиціи, будучи назначенными на новыя должности, не принимаютъ ихъ отъ своихъ предшественниковъ надлежащимъ образомъ, ограничиваясь простой формальностью—взаимною роспискою въ пріемѣ должности безъ всякаго указанія на то, въ какомъ видѣ она принята; если же и производится фактическій пріемъ, то, обыкновенно, самый поверхностный, при чемъ обнаруживаемые различные недочеты замалчиваются. Не говоря уже о томъ, что подобное отношеніе къ дѣлу является прямымъ нарушеніемъ закона, нельзя не выразить удивленія неосторожности чиновъ полиціи, такъ какъ и служебная и матеріальная отвѣтственность за всякія упущенія, растраты и злоупотребленія сдающаго должность, не зарегистрированныя при ея пріемѣ, естественно, можетъ пасть на замѣстителя.

Признавая замѣченное мною явленіе совершенно не нормальнымъ и обращая вниманіе на безусловную необходимость строгаго исполненія требованій указаннаго закона, обязываю г. г. чиновъ полиціи при назначеніи или перемѣщеніи ихъ на другія мѣста по полиціи немедленно входить ко мнѣ съ подробными рапортами о томъ, въ какомъ состояніи ими принята должность, требуя въ то же время представленія подобныхъ свѣдѣній и отъ подвѣдомственныхъ имъ исполнительныхъ чиновъ, съ тѣмъ, чтобы въ случаѣ надобности г. г. Начальники полиціи доносили о результатахъ мнѣ.

Для сайта BOOK-OLDS.RU

ПРИКАЗЪ

отъ 4 февраля 1909 г. № 19.

Три съ половиною мѣсяца тому назадъ принявъ губернію, я успѣлъ ознакомиться съ положеніемъ въ ней полицейскаго дѣла и безповоротныя требованія мои непосредственно передаются подлежащимъ чинамъ приказами и предписаніями; но на одномъ, недостаточно освѣщенномъ, явленіи, имѣющемъ крупное значеніе, я не могу не остановиться, обративъ на него особое вниманіе и подвѣдомственныхъ мнѣ чиновъ администраціи и полиціи.

Еще задолго до моего назначенія сюда въ г. Могилевѣ существовали натянутыя отношенія между г.г. офицерами гарнизона и чинами мѣстной полиціи, а почти наканунѣ моего пріѣзда имѣлъ мѣсто печальный случай, безпристрастная оцѣнка котораго, быть можетъ, принадлежитъ еще суду, но тѣмъ не менѣе результаты его оказались въ усугубленіи чувства недовольства въ рядахъ офицерства гарнизона. Обостренность отношеній привела къ тому, что уже за мое время, при нервности настроенія, двумъ незначительнымъ по существу случаямъ хотѣли придать совершенно несоотвѣтствующее обстановкѣ ихъ значеніе, которое, къ счастью, было должно оцѣнено и локализовано благоразумнымъ вмѣшательствомъ и соглашеніемъ старшихъ военныхъ и гражданскихъ начальниковъ.

Не только фактически, но и всей душой принадлежа къ доблестной русской арміи, я не допускаю мысли, чтобы у кого либо явилась хотя тѣнь сомнѣнія въ безспорномъ, укрѣпленномъ вѣками правѣ офицерскаго мундира занимать подобающее ему почетнѣйшее мѣсто, въ недопустимости попытокъ къ умаленію значенія его и наоборотъ, думаю, что заботливая охрана носителей этого мундира отъ всякой опасности, а тѣмъ болѣе

Для сайта BOOK-OLDS.RU

глумленія надъ нимъ, представляютъ только одну изъ высокихъ обязанностей всякаго честнаго вѣрноподданнаго.

Ясно, что армія ЕГО ВЕЛИЧЕСТВА не можетъ не пользоваться особыми прерогативами не въ примѣръ прочимъ и святой долгъ каждаго гражданина земли русской памятовать это. Въ пережитый революціонный періодъ она, рядомъ съ чинами общей и жандармской полиціи, вынесла на своихъ плечахъ всю тяжесть обрушившагося на Россію, искусственно привитаго, чужеземнаго недуга и въ числѣ безвѣстныхъ, но самыхъ славныхъ героевъ своихъ грудью ставъ на защиту вѣковыхъ устоевъ русскаго царства, съ честью выдержала преступный напоръ крамольниковъ и иноземцевъ. Буду правдивымъ, если скажу, что вѣрныхъ Престолу царскихъ слугъ нужно было искать преимущественно въ рядахъ арміи и полиціи, которые, запечатлѣвая собственной кровью преданность завѣтамъ предковъ, окружили Царскій Престолъ несокрушимымъ кольцомъ людей долга и присяги, а не пироковѣщательнымъ празднословіемъ, часто сомнительнаго и всегда неяснаго направленія. И поэтому будетъ весьма печально, если революціонная провокація успѣетъ посѣять рознь между войскомъ и полиціей—этими двумя тѣсно связанными и незыблемыми элементами внутренняго порядка и общаго благополучія Родины.

Приглашаю всѣхъ классныхъ чиновъ полиціи ввѣренной мнѣ губерніи отнестись вдумчиво къ этому въ высшей степени серьезному обстоятельству и не только формально исполнять все то, что я скажу ниже и что естественно вытекаетъ изъ поставленной мною задачи, но прочувствовать и впитать въ свою душу искреннее чувство любви къ нашему воинству, слѣдуя въ этомъ случаѣ лишь голосу долга и совѣсти.

Ставлю крестъ на всемъ томъ, что было до моего назначенія, но отнынѣ требую:

1) чтобы о всякомъ случаѣ, въ которомъ участвуетъ воинскій чинъ особенно офицерскаго званія, мнѣ было немедленно докладываемо до направленія дѣла по подсудности;

2) чтобы Губернаторъ и Начальникъ гарнизона раньше

Для сайта BOOK-OLDS.RU

всѣхъ были освѣдомляемы о всемъ томъ, что касается какихъ-либо особыхъ проявленій жизни военныхъ въ городѣ;

3) поручаю г.г. Приставамъ подробно повторить съ классными чинами и городовыми подвѣдомственныхъ участковъ всѣ правила службы и образа дѣйствій въ тѣхъ случаяхъ, когда возникаютъ дѣла съ участіемъ воинскихъ чиновъ;

4) каждому городовому должны быть точно растолкованы предѣлы его полномочій въ отсутствіе классныхъ чиновъ, а классные чины, въ свою очередь, должны твердо усвоить предѣлы своей власти и тѣ пріемы, къ которымъ приходится прибѣгать имъ при наличіи въ дѣлѣ офицерскаго мундира;

5) настоящій приказъ прочесть 2 раза въ разные дни текущаго мѣсяца всѣмъ чинамъ полиціи до городовыхъ включительно, при частныхъ сборахъ въ участковыхъ управленіяхъ.

Заканчиваю обращеніемъ къ чистому солдатскому сердцу всѣхъ классныхъ чиновъ полиціи и городовыхъ, которые имѣли честь служить въ рядахъ нашей великой арміи: „Оставайтесь и на службѣ въ полиціи такими же, вѣрными Престолу и присягѣ, солдатами, какими вы были въ рядахъ войска; храните дисциплину и чувство чинопочитанія, какъ главное наслѣдіе вашего полкового воспитанія и помните, что высокое званіе солдата носитъ Возлюбленный Монархъ ГОСУДАРЬ ИМПЕРАТОРЪ НИКОЛАЙ II, первый солдатъ въ Имперіи“.

Тѣмъ же чинамъ полиціи, которые не имѣли чести носить воинскій мундиръ, я долженъ сказать что полицейская форма, обагренная кровью столькихъ мучениковъ долга и присяги, нынѣ такъ тѣсно связала ихъ съ арміей, не только съ внѣшней стороны, но и по существу общаго дѣла, что не можетъ быть различій въ этой дружной, вѣрной присягѣ, русской семьѣ.

Для сайта BOOK-OLDS.RU

ЦИРКУЛЯРЪ

отъ 19 января 1909 года № 12.

Г.г. Полиціймейстерамъ, Уѣзднымъ Исправникамъ и исполнительнымъ чинамъ полиціи Могилевской губерніи.

Согласно ст. ст. 779 и 780 уст. о сл. по опред. отъ прав. т. III св. зак. изд. 1896 г. всякій увольняемый отъ занимаемой должности обязанъ установленнымъ порядкомъ сдать въ цѣлости заступающему его мѣсто, подъ надлежащую росписку, имѣвшіяся у него дѣла и бумаги, а также денежныя суммы и иное казенное имущество. Между тѣмъ, насколько я уже замѣтилъ, нѣкоторые изъ чиновъ полиціи, будучи назначенными на новыя должности, не принимаютъ ихъ отъ своихъ предшественниковъ надлежащимъ образомъ, ограничиваясь простой формальностью —взаимною росписко̀ю въ пріемѣ должности безъ всякаго указанія на то, въ какомъ видѣ она принята; если же и производится фактическій пріемъ, то, обыкновенно самый поверхностный, при чемъ обнаруживаемые различные недочеты замалчиваются. Не говоря уже о томъ, что подобное отношеніе къ дѣлу является прямымъ нарушеніемъ закона, нельзя не выразить удивленія неосторожности чиновъ полиціи, такъ какъ и служебная и матеріальная отвѣтственность за всякія упущенія, растраты и злоупотребленія сдающаго должность, не зарегистрированныя при ея пріемѣ, естественно, можетъ пасть на замѣстителя.

Признавая замѣченнос мною явленіе совершено не нормальнымъ и обращая вниманіе на безусловную необходимость строгаго исполненія требованій указаннаго закона, обязываю г. г. чиновъ полиціи при назначеніи или перемѣщеніи ихъ на другія мѣста по полиціи немедленно входить ко мнѣ съ под-

Для сайта BOOK-OLDS.RU

робными рапортами о томъ, въ какомъ состояніи ими принята должность, требуя въ то же время представленія подобныхъ свѣдѣній и отъ подвѣдомственныхъ имъ исполнительныхъ чиновъ, съ тѣмъ, чтобы въ случаѣ надобности г. г. Начальники полиціи доносили о результатахъ мнѣ.

Для сайта BOOK-OLDS.RU

ЦИРКУЛЯРЪ

отъ 30 января 1909 г. № 19, на имя Начальниковъ полиціи Могилевской губерніи.

До меня изъ достовѣрныхъ источниковъ дошли свѣдѣнія, что въ нѣкоторыхъ общественныхъ собраніяхъ губерніи происходитъ азартная карточная игра, воспрещаемая какъ 260 ст. Уст. о предупр. и пресѣч. прест., такъ и самыми уставами клубовъ.

Поручаю г. г. Начальникамъ полиціи предложить отъ моего имени совѣтамъ старшинъ озаботиться немедленнымъ прекращеніемъ этого безнравственнаго явленія тамъ, гдѣ оно наблюдается, при чемъ предупредить ихъ, что если запрещенныя игры не прекратятся, я вынужденъ буду принять по отношенію къ такимъ клубамъ соотвѣтственныя мѣры. Вмѣстѣ сътѣмъ вмѣняю Начальникамъ полиціи въ обязанность, періодически, по мѣрѣ надобности, но не менѣе одного раза въ мѣсяцъ, доставлять мнѣ списки всѣхъ лицъ, посѣщающихъ клубы и предающихся карточной игрѣ, какое бы положеніе, служебное или общественное, они не занимали, и особенно о чинахъ полиціи, кои мною будутъ немедленно увольняемы со службы.

Для сайта BOOK-OLDS.RU

ЦИРКУЛЯРЪ

отъ 30 января 1909 г. № 21, на имя Земскихъ Начальниковъ и Начальниковъ полиціи Могилевской губерніи.

Начальникъ Минскаго почтово-телеграфнаго округа увѣдомилъ меня, что въ истекшемъ году при ремонтѣ телеграфныхъ линій, между прочимъ, на участкахъ Чаусы-Придорожье, Чаусы-Рясна, Мазыки-Хиславичи-Кобылкино-Монастырщина замѣнено 405 битыхъ изоляторовъ и изъ имѣющихся въ управленіи округа свѣдѣній усматривается, что подобное явленіе тамъ ежегодно наблюдается, при чемъ массовое битье изоляторовъ, какъ выяснено на мѣстѣ линейнымъ механикомъ округа, поощряемое взрослыми, производится деревенскими мальчиками-подростками пастухами.

Сообщая объ изложенномъ, съ приложеніемъ для подлежащихъ исправниковъ, свѣдѣній о селеніяхъ, прилегающихъ къ поименованнымъ почтовымъ участкамъ, поручаю разъяснить жителямъ мѣстностей, расположенныхъ близъ телеграфныхъ линій, насколько серьезенъ вредъ, причиняемый казнѣ умышленнымъ боемъ изоляторовъ (каждый изъ нихъ обходится въ 25 коп., а работы по замѣнѣ его до 3 коп. за штуку), и предложить домохозяевамъ строжайше внушить своимъ дѣтямъ не допускать подобнаго проявленія злой воли, указавъ на ст. ст. 1139, 1140 и слѣд. ул. о нак. и 101 ст. уст. о нак. нал. мир. суд., наказанію по которымъ могутъ въ этомъ случаѣ подвергаться виновные. Вмѣстѣ съ тѣмъ, вмѣнивъ сельскимъ властямъ и низшимъ чинамъ полиціи въ непремѣнную обязанность установить въ каждомъ подлежащемъ селеніи пытливое наблюденіе за поведеніемъ юношества и въ каждомъ отдѣльномъ случаѣ боя изоляторовъ, привлекать виновныхъ къ законной отвѣтственности.

Для сайта BOOK-OLDS.RU

ПРИКАЗЪ

отъ 19 февраля 1909 г. № 26.

Два мѣсяца тому назадъ, черезъ Могилевскаго Полиціймейстера, было объявлено содержателямъ гостинницъ и ресторановъ о недопустимости существованія въ ихъ стѣнахъ хоровъ пѣвицъ, которыя не только нарушаютъ общую нравственную этику, но являются угрозою спокойствію обывателей, останавливающихся въ силу необходимости въ комнатахъ, отводимыхъ для пріѣзжающихъ. Назначивъ крайнимъ срокомъ для ликвидаціи этихъ безусловно предосудительныхъ предпріятій начало Великаго поста, я узнаю, что въ силу какого то контракта пѣніе въ одной изъ гостинницъ происходитъ вновь уже три дня, не взирая на Великій постъ. Предложивъ Полиціймейстеру прекратить немедленно это безобразіе, вновь подтверждаю къ точному и неукоснительному руководству всей полиціи г.г. Могилева, Гомеля и Орши о принятіи рѣшительныхъ мѣръ къ немедленному искорененію вышеупомянутаго зла и объ отобраніи подписокъ отъ всѣхъ содержателей гостинницъ и ресторановъ, гдѣ имѣли мѣсто подобныя явленія, о безусловномъ воспрещеніи впредь всего подобнаго.

Вмѣстѣ съ симъ считаю долгомъ объявить, что отвѣтственность за точное безповоротное исполненіе моего настоящаго приказа всецѣло возлагаю на г.г. участковыхъ Приставовъ подъ наблюденіемъ г. г. Полиціймейстеровъ.

Для сайта BOOK-OLDS.RU

ПРИКАЗЪ

отъ 21 февраля 1909 г. № 29

По мѣрѣ знакомства моего на мѣстахъ въ городахъ и уѣздахъ, съ чинами Могилевской полиціи и Начальниками ея, я все болѣе убѣждаюсь въ трехъ крупныхъ недостаткахъ, лишающихъ ее популярности и авторитета среди населенія:

1) Изъ поступающихъ жалобъ и возникающихъ дѣлъ видно, что несдержанное обращеніе съ частными лицами, при различныхъ условіяхъ общенія съ ними, допускаютъ не только низшіе, но и классные чины полиціи. Полагая излишнимъ приводить здѣсь конкретные случаи такой расправы, замѣчу, что они наблюдаются и въ самыхъ бойкихъ центрахъ губерніи, вынудивъ меня къ принятію крутыхъ мѣръ по отношенію къ отдѣльнымъ виновникамъ.

Зло это тѣмъ больше, что чины полиціи призваны служить по преимуществу мирному обществу и принудительный образъ дѣйствій съ примѣненіемъ физической силы, при нормальныхъ условіяхъ жизни, возможенъ лишь въ крайнихъ, закономъ указанныхъ, случаяхъ и при томъ только противъ лицъ, явно нарушающихъ законъ.

2) Вторымъ недостаткомъ является предосудительно легкое отношеніе къ лишенію свободы частныхъ лицъ, съ характернымъ злоупотребленіемъ правомъ, предоставленнымъ имъ ст. ст. 21 и 29 полож. о мѣрахъ къ охр. госуд. пор. и общ. спок. Начальники полицій, зачастую, не провѣряя и не взвѣшивая цѣнности полученныхъ свѣдѣній и даже сущности самаго обвиненія, арестовываютъ подозрѣваемаго, затѣмъ испрашиваютъ продленіе срока ареста и, не производя скораго разслѣдованія и не собравъ достаточныхъ уликъ, протягиваютъ арестъ въ

Для сайта BOOK-OLDS.RU

большинствѣ случаевъ лишь потому, что никакъ не могутъ подвести подъ административную кару ими опрометчиво лишенное свободы лицо.

Ясно, насколько подобное отношеніе къ дѣлу, помимо служебной этики, возмущаетъ и раздражаетъ общество, которое видитъ въ незакономѣрныхъ дѣйствіяхъ чиновъ полиціи произволъ совершенно неосвѣдомленныхъ, бездарныхъ агентовъ власти. Вмѣстѣ съ тѣмъ хочется вѣрить, что впредь во ввѣренной мнѣ губерніи не найдется чиновъ полиціи, стремящихся пріобрѣтать репутацію энергичныхъ дѣятелей цѣною легкомысленнаго лишенія дорогой каждому честному человѣку свободы.

3) Не менѣе серьезнымъ показателемъ непониманія службы и несамостоятельности городской и уѣздной полицій является то вліяніе, которое оказывается на нее черезъ старшихъ должностныхъ лицъ со стороны группъ и партій населенія, преслѣдующихъ разныя политическія цѣли. Какъ органъ Правительственной власти, она должна быть внѣпартійна и, во всемъ руководясь закономъ и соотвѣтственными инструкціями, подчиняться лишь прямому своему Начальству въ строгомъ іерархическомъ порядкѣ. Всякая праздная болтовня и высказываніе какихъ бы то ни было мнѣній и пересудъ не можетъ быть удѣломъ исполнительнаго органа власти. Административная машина можетъ лишь тогда безъ скрипа исправно функціонировать, когда всѣ части механизма послушны одному направляющему рычагу. Требую, поэтому, отъ всѣхъ чиновъ полиціи, а въ особенности отъ старшихъ ея представителей: съ одной стороны—полной закономѣрной самостоятельности и независимости въ сферѣ своей дѣятельности, съ другой стороны—разумной исполнительности по командѣ.

Взявъ исключительно въ свои руки дѣло назначенія, увольненія, повышенія въ должностяхъ и награжденія чиновъ полиціи ввѣренной мнѣ губерніи, предваряю, что только хорошіе здоровые, трудоспособные элементы ея имѣютъ право на службу и сопряженныя съ нею прерогативы; все неудовлетворительное, больное и слабое должно уйти, уступая мѣсто необходи-

Для сайта BOOK-OLDS.RU

мымъ для правильной жизни губерніи работникамъ. Служба въ полиціи—не синекура, а подвижничество на пользу общую, это—схима, которую нельзя принять безъ призванія, сопряженнаго съ нравственными и физическими данными.

Оставляя въ полномъ распоряженіи г. г. Исправниковъ и Полиціймейстеровъ комплектованіе штата до урядника включительно, вмѣстѣ съ тѣмъ, дѣлаю ихъ всегда отвѣтственными за выборъ людей. Что касается до классныхъ чиновъ—своевременное сообщеніе мнѣ правильныхъ аттестацій обезпечиваетъ г. г. Начальникамъ полиціи соотвѣтствующій ихъ заботливости и пониманію службы составъ.

Прошу г. г. старшихъ должностныхъ лицъ обратить вниманіе и на состояніе ихъ канцелярій, которыя будутъ послѣдовательно всѣ обревизованы въ той же мѣрѣ, какъ это въ настоящее время совершается по г. Гомелю.

Для сайта BOOK-OLDS.RU

ПРИКАЗЪ

отъ 27 февраля 1909 г. № 33.

При моихъ поѣздкахъ по городу, я обратилъ вниманіе на наружный порядокъ части города, находящейся въ завѣдываніи Помощника Пристава 1-й части Евгенія Григорьева, котораго встрѣчалъ и днемъ и ночью наблюдающимъ за порядкомъ въ своемъ участкѣ.

Въ послѣднее время Пом. Пристава Григорьевъ особенно много приложилъ старанія для приведенія въ надлежащее состояніе ночной охраны своего участка. Онъ замѣнилъ всѣхъ дряхлыхъ и больныхъ ночныхъ сторожей людьми здоровыми, молодыми, соотвѣтствующими своему назначенію, завелъ имъ однообразныя клеенчатыя фуражки съ бляхами „ночной сторожъ 1 уч. №“, кожанные пояса и свистки, и кромѣ того путемъ личныхъ переговоровъ съ домовладѣльцами и владѣльцами торговыхъ заведеній сумѣлъ достичь, что въ настоящее время ночные сторожа его участка получаютъ жалованье, увеличенное противъ прежняго. Такіе сторожа, слѣдя за общимъ порядкомъ на улицахъ, могутъ служить хорошимъ кадромъ для комплектованія убыли городовыхъ. Заботами о благоустройствѣ въ своемъ участкѣ ночной охраны обывателей и о матеріальномъ обезпеченіи своихъ низшихъ подчиненныхъ Пом. Пристава Григорьевъ показываетъ примѣръ, какъ надо исполнять мой приказъ по полиціи, въ которомъ я указывалъ, что полиція существуетъ для населенія, а не наоборотъ.

Считаю пріятнымъ, за такое отношеніе къ службѣ, выразить Пом. Пристава Григорьеву мою благодарность.

Для сайта BOOK-OLDS.RU

ПРИКАЗЪ

отъ 28 февраля 1909 г. № 34.

Изъ ст. ст. 531 и 786 т. III уст. о службѣ, изд. 1896 г., видно, что ношеніе форменной одежды предоставляется только лицамъ, состоящимъ на государственной службѣ и тѣмъ отставнымъ чиновникамъ, которые, при отставкѣ, получили на то разрѣшеніе.

Между тѣмъ мною замѣчено, что нѣкоторые уволенные отъ службы чины полиціи, а также лица, состоящія въ штатѣ губернскаго правленія и полицейскихъ управленій, продолжаютъ носить неприсвоенную имъ форменную полицейскую одежду. Это обстоятельство является зачастую источникомъ недоразумѣній, такъ какъ населеніе принимаетъ ихъ за исполнительныхъ чиновниковъ полиціи, къ которымъ и обращается съ просьбами и жалобами по различнымъ поводамъ.

Такое незаконное ношеніе полицейской формы безусловно роняетъ престижъ полиціи и не можетъ быть терпимо.

Поручаю г. г. Начальникамъ полиціи установить наблюденіе за тѣмъ, чтобы ни въ какомъ случаѣ не допускалось ношеніе форменной полицейской одежды лицами, не имѣющими на то права и немедленно отбирать отъ нихъ соотвѣтственныя о томъ подписки, а въ случаѣ нарушенія ихъ—привлекать виновныхъ къ законной отвѣтственности.

Для сайта BOOK-OLDS.RU

ПРИКАЗЪ

8 марта 1909 г. № 42.

По моему порученію въ февралѣ с. г. была произведена ревизія дѣлопроизводства и денежной отчетности Гомельскаго городского полицейскаго управленія, а также Приставовъ Могилевской и Гомельской городскихъ полицій. Результаты ревизіи явятся предметомъ подробнаго разсмотрѣнія губернскаго правленія и поэтому, не упоминая здѣсь второстепенныхъ недостатковъ въ дѣятельности полиціи, я укажу лишь на главнѣйшіе изъ нихъ, которые сводятся къ слѣдующему:

1) Въ производствѣ денежныхъ взысканій допускается поразительная медленность; ясно, что на этотъ важный родъ обязанностей своихъ чины полиціи смотрятъ очень легкомысленно, а Начальники полиціи, не понуждая своихъ подчиненныхъ къ активной дѣятельности, бездѣйствуютъ въ столь серьезномъ дѣлѣ. Каждому понятно, какое огромное значеніе имѣетъ своевременное поступленіе денегъ въ казну и общественныя учрежденія.

2) Установлены случаи взысканія различныхъ суммъ нижними чинами полиціи. Незаконность и недопустимость подобнаго явленія очевидна.

3) Къ однимъ изъ денежныхъ взысканій, имѣющихъ срочный характеръ, слѣдуетъ отнести 300-рублевый штрафъ съ семействъ евреевъ, уклоняющихся отъ воинской повинности. И въ этомъ случаѣ, по разновиднымъ причинамъ чины полиціи не проявляютъ настойчивости и такимъ образомъ лишаютъ эту мѣру взысканія той цѣли, которую преслѣдуетъ законъ.

4) Совсѣмъ неправильно стоитъ дѣло обмундированія городовыхъ и стражниковъ: никакой отчетности, въ строгомъ смыслѣ слова, не ведется, а при этихъ условіяхъ распоряженіе

Для сайта BOOK-OLDS.RU

деньгами, отпускаемыми или удерживаемыми изъ жалованья нижнихъ чиновъ полиціи и на ихъ обмундированіе, нельзя не считать растратой. Эти денежныя суммы, какъ достояніе самихъ же нижнихъ чиновъ, должны подлежать заботливому учету Начальниковъ полиціи и въ этихъ видахъ я предполагаю издать въ скоромъ времени особыя правила.

5) Замѣчается неаккуратное удовлетвореніе нижнихъ чиновъ полиціи причитающимся имъ отъ казны довольствіемъ. Это обстоятельство едва ли можетъ внушить имъ любовь къ своему Начальству и, слѣдовательно, только вредитъ интересамъ службы.

6) Обнаружены случаи неисполненія судебныхъ приговоровъ въ теченіе нѣсколькихъ мѣсяцевъ. Отдаленіе той или иной репрессіи, безспорно, ослабляетъ ея нравственное значеніе и поэтому волокита въ подобнаго рода дѣлахъ прямо преступна.

7) Чины полиціи, составляя протоколы о различныхъ нарушеніяхъ закона и существующихъ правилъ, не всегда поддерживаютъ затѣмъ на судѣ обвиненія. Нелогичность дѣйствій здѣсь на лицо: составленіе протокола теряетъ всякій смыслъ, если полиція не будетъ обвинять. Слѣдуетъ не только хорошо обосновать обвиненіе, но и лично его поддерживать, такъ какъ только при этомъ условіи съ каждымъ законнымъ требованіемъ полиціи населеніе привыкаетъ считаться.

8) Производство дознаній по различнымъ заявленіямъ и жалобамъ населенія и врученіе ему всевозможныхъ объявленій присутственныхъ мѣстъ чрезвычайно задерживаются. Не забывая элементарную истину, что полиція прежде всего служитъ обществу, слѣдуетъ помнить, что небрежное отношеніе къ интересамъ частныхъ лицъ, можетъ принести имъ серьезный матеріальный ущербъ.

9) Денежныя, розыскныя и др. канцелярскія книги найдены въ безпорядкѣ; въ первыя, напр., записываются лишь деньги, отправляемыя на почту,—это большое упущеніе: въ книгу должны заноситься всѣ, безъ исключенія, денежныя поступленія, такъ какъ иначе онѣ окажутся неуловимыми для контроля.

Для сайта BOOK-OLDS.RU

Книги подналзорныхъ и розыскныя не должны представлять никакихъ затрудненій для справокъ, а тѣмъ болѣе аккуратнѣйшаго веденія требуетъ настольный реестръ, въ которомъ, какъ въ зеркалѣ, должно отражаться положеніе производящихся дѣлъ, и

10) Систематично, бумаги изъ одной части въ другую передаются „по нерозыску“ даннаго лица. Случаи нерозыска, конечно, возможны, но въ Могилевской городской полиціи обычай этотъ вошелъ въ систему и на это ненормальное явленіе я не могу не обратить вниманія Полиціймейстера статскаго совѣтника Родіонова.

Приглашая чиновъ полиціи къ немедленному исправленію обнаруженныхъ ревизіей недочетовъ и упущеній, я еще разъ напоминаю имъ о необходимости неуклоннаго исполненія моихъ указаній, выраженныхъ въ рядѣ изданныхъ мною приказовъ и категорически требую отъ начальниковъ полиціи дѣйствительнаго, а не формальнаго наблюденія ихъ за дѣятельностью подчиненныхъ.

Выражаю увѣренность, что, слѣдуя закономѣрному, добросовѣстному и вдумчивому образу дѣйствій, къ которому призываетъ чиновъ полиціи ихъ служебный долгъ, они, и при обиліи труда, будутъ въ состояніи поддерживать желаемый порядокъ и во всякомъ случаѣ избѣгнуть хаотическаго состоянія, найденнаго въ дѣлопроизводствѣ Гомельскаго Городского Полицейскаго Управленія.

Къ сожалѣнію, нельзя не признать значительной доли вины въ безпорядочномъ состояніи дѣлъ, лежащей и на центральномъ управленіи, обязанномъ имѣть строгій надзоръ за дѣятельностью органовъ полиціи: существенные недостатки, отмѣченные ревизіей,—хронически старое явленіе; губернское правленіе, давно уже наталкиваясь на нихъ, имѣло возможность принять соотвѣтственныя обстоятельствамъ мѣры.

Какъ и вездѣ, впрочемъ, на ряду съ инертными и безсистемными чиновниками, видна полная энергія, продуктивная дѣятельность отдѣльныхъ лицъ. Къ числу послѣднихъ нельзя

Для сайта BOOK-OLDS.RU

не отнести бывшаго Пристава 2 части г. Могилева Линдмана, Пристава 3 части Роня и нынѣ вр. исп. долж. Пристава Григорьева; за добросовѣстный, установленный ревизіей, идейный трудъ ихъ объявляю имъ мою благодарность.

Въ заключеніе, въ видахъ разграниченія сферъ дѣятельности общей и сыскной полиціи я нахожу необходимымъ разъяснить, что послѣдняя, хотя и считается состоящей при Могилевскомъ городскомъ полицейскомъ управленіи, но по характеру своего назначенія, не можетъ не быть выдѣлена въ самостоятельный органъ и обязана дѣйствовать не только въ губернскомъ городѣ, но и во всей губерніи, причемъ, подчиняясь Полиціймейстеру въ хозяйственномъ отношеніи, въ остальномъ самостоятельна и въ лицѣ начальника сыскного отдѣленія дѣлаетъ мнѣ непосредственные доклады.

Для сайта BOOK-OLDS.RU

ПРИКАЗЪ

отъ 14 марта 1909 года № 43.

Въ виду близкаго окончанія Великаго поста, считаю необходимымъ напомнить всѣмъ подвѣдомственнымъ мнѣ чинамъ о священной обязанности каждаго христіанина принести въ эти великіе дни покаяніе предъ лицомъ Бога и причаститься Св. Тайнъ. Наступающая шестая и страстная седмица поста даютъ еще полную возможность исполнить этотъ долгъ христіанина тѣмъ, которые его не исполнили до сихъ поръ.

Предлагаю г. г. Начальникамъ подвѣдомственныхъ мнѣ учрежденій и отдѣльныхъ частей напомнить объ этомъ подвѣдомственнымъ чинамъ.

Для сайта BOOK-OLDS.RU

ПРИКАЗЪ

отъ 23 марта 1909 г. № 49

16 сего марта, по моему приказанію, были осмотрѣны мясныя лавки Шкловского базара. Не приводя результатовъ, которые выяснятся окончательно при разборѣ городскимъ судьей протоколовъ осмотра, не могу не указать на совершенно антисанитарное содержаніе осмотрѣнныхъ лавокъ, такъ какъ въ большомъ количествѣ было обнаружено испорченное, и конечно, негодное къ употребленію мясо. Такое состояніе столь важной для населенія отрасли торговли нельзя не поставить въ крупный недочетъ дѣятельности мѣстной полиціи, очевидно, не заглядывающей никогда въ эти лавки.

Объявляю поэтому участковому Помощнику Пристава К о в а л е в у строгій выговоръ.

Предваряю всѣхъ чиновъ полиціи, что надзоръ за пищевыми продуктами предъ праздникомъ Св. Христова Воскресенія долженъ быть усиленъ уже потому, что послѣ Великаго поста и воздержанія отъ скоромной пищи, народъ долженъ получить свѣжую, а не гнилую пищу, изъ за которой ради наживы нѣсколькихъ недобросовѣстныхъ торгашей гибнутъ отравленными не только взрослые, но даже дѣти.

Бездѣйствіе чиновъ полиціи въ этомъ случаѣ непростительно и недопустимо.

Предлагаю Могилевскому Полиціймейстеру статскому совѣтнику Р о д і о н о в у послѣдовать моему примѣру и посылать во всѣ рынки въ разные дни надежныя комиссіи для приведенія дѣла мясной и пищевой торговли въ надлежащій порядокъ. О результатахъ прошу мнѣ доносить.

Для сайта BOOK-OLDS.RU

ПРИКАЗЪ

отъ 31 марта 1909 г. № 55.

Имѣющіяся у меня данныя указываютъ на то, что нѣкоторые чины полиціи не только оглашаютъ даваемыя имъ служебныя порученія секретнаго характера, но даже передаютъ репортерамъ газетъ справки изъ производящихся дѣлъ.

Не вдаваясь въ причины столь ненормальнаго явленія, считаю служебнымъ долгомъ обратить самое серьезное вниманіе чиновъ полиціи на это обстоятельство, такъ какъ нарушеніе служебной тайны, хотя бы и неумышленное, составляетъ важный проступокъ, особенно если при этомъ страдаютъ честь и доброе имя частныхъ лицъ. Передача секретныхъ свѣдѣній репортерамъ, при склонности газетъ извѣстнаго направленія придавать явленіямъ тенденціозное освѣщеніе, можетъ повести къ самымъ нежелательнымъ и опаснымъ для службы послѣдствіямъ и преслѣдованію по уложенію о наказаніяхъ.

Приглашая Г.г. Начальниковъ полиціи озаботиться о томъ, чтобы на будущее время всякаго рода дѣла и переписки, въ особенности секретнаго характера, ни въ какомъ случаѣ не оглашались, обязываю дать по этому поводу подвѣдомственнымъ чинамъ точныя безповоротныя указанія. Предупреждаю, что къ нарушеніямъ настоящаго требованія моего я вынужденъ буду относиться со всею строгостію предоставленной мнѣ закономъ власти. Что же касается вообще до репортерства, считаю долгомъ предупредить, что безусловно недопустима какая бы то ни была причастность къ этой отрасли литературнаго труда со стороны чиновъ полиціи, такъ какъ она несовмѣстима съ ихъ обязанностями, родомъ занятій и характеромъ отношеній къ населенію.

Для сайта BOOK-OLDS.RU

ПРИКАЗЪ

отъ 27 марта 1909 г. № 54

Мною замѣчено, что нѣкоторыя подвѣдомственныя мнѣ учрежденія въ выдаваемыхъ свидѣтельствахъ и удостовѣреніяхъ печатаютъ на машинкѣ фамилію лица, коему выдается свидѣтельство или удостовѣреніе.

Въ виду того, что текстъ, напечатанный на пишущей машинкѣ, очень легко подчистить, предлагаю на будущее время въ подобныхъ случаяхъ имена, отчества и фамиліи писать отъ руки, а не на машинкѣ.

Для сайта BOOK-OLDS.RU

ПРИКАЗЪ

отъ 16 апрѣля 1909 г. № 59.

До свѣдѣнія моего дошло, что въ Гомельской повивальной школѣ врачей З а х а р и н а и Х е й ф е ц а допускаются нарушенія закона и серьезныя отступленія отъ устава школы, утвержденнаго г. Министромъ Внутреннихъ Дѣлъ 4-го сентября 1906 года:

1) установилось снисходительное отношеніе къ экзаменующимся.

2) къ выпускнымъ экзаменамъ допускаются дѣвицы и замужнія: а) рѣдко посѣщавшія школу, б) даже вовсе не бывшія въ ней, и г) не представившія никакихъ документальныхъ доказательствъ практической дѣятельности. и

3) свидѣтельство объ окончаніи школы получаютъ, какъ оказывается, завѣдомо ненуждающіяся въ немъ, достаточно матеріально обезпеченныя, которымъ документъ этотъ необходимъ лишь для проживанія въ столичныхъ городахъ.

Озабоченный достиженіемъ правильной постановки дѣла въ означенной школѣ и признавая назрѣвшую необходимость положить конецъ непрекращающимся толкамъ о допускаемыхъ въ ней, будто-бы, злоупотребленіяхъ, прошу губернскаго врачебнаго инспектора немедленно принять, съ своей стороны, рѣшительныя мѣры къ тому, чтобы существующая въ г. Гомелѣ частная повивальная школа отвѣчала той задачѣ, которую она призвана выполнять предъ обществомъ, и, между прочимъ, въ этихъ видахъ:

1) немедленно образовать особую комиссію изъ спеціалистовъ для предстоящихъ выпускныхъ испытаній учениць, пополнивъ такимъ образомъ составъ комиссіи, указанный въ § 14 Устава школы казенными экзаменаторами по назначенію.

Для сайта BOOK-OLDS.RU

2) Безотлагательно пересоставить уставъ ея для представленія на утвержденіе Министру, образовавъ для этой цѣли особую комиссію изъ спеціалистовъ.

3) Предложить содержателямъ школы представлять въ будущемъ, въ началѣ каждаго учебнаго года, къ опредѣленному сроку, списокъ слушательницъ, съ точнымъ указаніемъ представленныхъ каждою ученицею документовъ, поименованныхъ въ § 10 Уст. школы и съ тѣмъ, чтобы списокъ этотъ былъ пополняемъ до окончанія лекцій происходящими въ теченіе года перемѣнами.

Предписываю Гомельскому Полиціймейстеру:

1) ежемѣсячно въ теченіе учебнаго года по открытіи занятій въ школѣ доносить мнѣ о числѣ дѣйствительно посѣщающихъ ее ученицъ, съ указаніемъ періодовъ времени отлучки ихъ изъ г. Гомеля;

2) Путемъ истребованія справки изъ соотвѣтствующихъ книгъ, ежегодно къ моменту экзаменовъ доносить о числѣ рожденій въ родильномъ пріютѣ при школѣ;

3) если кто либо изъ посѣщающихъ школу ученицъ проживаетъ безъ внесенія свѣдѣній о нихъ въ соотвѣтствующія домовыя книги, согласно обязательному постановленію Губернатора, изданному 15 іюня 1908 г. для жителей гор. Гомеля— безотлагательно составлять о томъ протоколы, которые съ своимъ заключеніемъ представлять мнѣ для наложенія на виновныхъ административнаго взысканія.

Для сайта BOOK-OLDS.RU

ЦИРКУЛЯРЪ

отъ 22 мая 1909 г. № 79.

Начальникамъ Полиціи Могилевской губерніи.

Въ послѣдніе годы во многихъ мѣстностяхъ совершенно ослабѣлъ надзоръ полиціи за примѣненіемъ дѣйствующаго закона объ охотѣ, послѣдствіемъ чего является массовое хищническое истребленіе дичи. Между тѣмъ охота—важная отрасль народнаго хозяйства и, слѣдовательно, представляется настоятельно необходимымъ принять мѣры къ установленію болѣе дѣйствительнаго надзора за охотою въ видахъ предохраненія дичи отъ наблюдаемаго нынѣ противозаконнаго ея истребленія.

Принимая во вниманіе, что обязанность наблюдать за исполненіемъ правилъ объ охотѣ лежитъ, между прочимъ, и на чинахъ полиціи (Общ. Учр. Губ. ст. 681 п. 28 и Уст. Сельск. Хоз., ст. 384), предписываю Начальникамъ полиціи неуклонно и точно выполнять обязанности возлагаемыя на полицію приведенными статьями закона, строго наблюдая въ этомъ отношеніи за дѣятельностью подвѣдомственныхъ чиновъ, причемъ обратить вниманіе на ст. 350 Уст. Сельск. Хоз., широкое примѣненіе которой, путемъ повсемѣстнаго увеличенія числа уполномоченныхъ на обнаруженіе нарушеній правилъ объ охотѣ, несомнѣнно способствовало бы достиженію намѣчаемой цѣли.

Для сайта BOOK-OLDS.RU

ПРИКАЗЪ

отъ 26 іюня 1909 г. № 50.

Полицейскій Надзиратель г. Сѣнно Ковалевъ, въ бытность его Помощникомъ Пристава 1 части г. Могилева, въ іюнѣ прошлаго года, по окончаніи гулянья въ саду Дембовецкаго, явился ужинать въ трактирное заведеніе Яника, расположенное въ томъ же саду, послѣ 11 часовъ ночи, т. е. въ такое время, когда заведеніе это должно было быть закрыто. Поступокъ Ковалева, какъ чина полиціи, предосудителенъ уже самъ по себѣ, но таковой характеръ этого поступка усугубляется еще отказомъ въ содѣйствіи прибывшимъ туда для прекращенія незаконной торговли чинамъ акцизнаго надзора, коимъ вышеупомянутый Ковалевъ въ непозволительной формѣ заявилъ о какихъ то правахъ названнаго заведенія на позднюю торговлю.

Признавая объясненіе по сему дѣлу бывшаго Помощника Пристава г. Могилева Ковалева невыдерживающимъ никакой критики,—въ снисхожденіе лишь къ тому обстоятельству, что указанное событіе имѣло мѣсто болѣе года тому назадъ, нахожу возможнымъ ограничиться наложеніемъ на него за неправильныя по службѣ дѣйствія дисциплинарнаго взысканія, подвергая Полицейскаго Надзирателя г. Сѣнно Ковалева аресту на трое сутокъ при полицейскомъ управленіи, наблюденіе же за выполненіемъ этого взысканія возлагаю на Сѣнненскаго Уѣзднаго Исправника.

При разсмотрѣніи настоящаго дѣла, мною, между прочимъ, усмотрѣно, что ничѣмъ не оправдываемая медленность въ производствѣ дознанія по дѣлу, вызвавшее и запоздалое распоряженіе губернскаго Начальства по поводу неправильныхъ дѣйствій Ковалева, произошла исключительно по винѣ Могилевскаго городского полицейскаго управленія, коему обстоятельство это поставляю на видъ.

Для сайта BOOK-OLDS.RU

ЦИРКУЛЯРЪ

1 іюля 1909 года № 102.

Г.г. Начальникамъ Полиціи Могилевской губерніи.

Мною замѣчено, что въ формулярные списки нѣкоторыхъ чиновъ полиціи включается много лишнихъ свѣдѣній, вовсе не требующихся VII графою, установленной приложеніемъ къ ст. 804 т. III Изд. 1896 г.; такъ, напримѣръ, почти всегда пишется: „По резолюціи Могилевскаго Губернскаго Правленія отъ такого то числа за № такимъ то, утвержденной Губернаторомъ, опредѣленъ, назначенъ, перемѣщенъ на такую то должность“

Или: «По предписанію такого то Полицейскаго Управленія отъ такого то числа за № такимъ то, исправлялъ должность такую то».

Или: Указомъ Правительствующаго Сената, по Департаменту Герольдіи отъ такого то числа за № такимъ то произведенъ за выслугу лѣтъ въ такой то чинъ со старшинствомъ и т. д.

Весьма часто встрѣчается такая запись: „Согласно Именному ВЫСОЧАЙШЕМУ Указу Правительствующему Сенату отъ 26 февраля 1896 г., удостоенъ серебряной медали за службу въ царствованіе ИМПЕРАТОРА АЛЕКСАНДРА III для ношенія на груди на Александровской лентѣ“. Что медаль эта пожалована 26 февраля 1896 г. состоявшимъ въ классныхъ чинахъ на службѣ при ИМПЕРАТОРѢ АЛЕКСАНДРѢ III и что она носится на Александровской лентѣ на груди—извѣстно каждому и, слѣдовательно, вовсе нѣтъ надобности помѣщать эти подробности, а лишь вкратцѣ въ одной только

Для сайта BOOK-OLDS.RU

графѣ I сказать: Имѣетъ медаль въ память царствованія ИМПЕРАТОРА АЛЕКСАНДРА III.

Но допускаются и характерныя вставки: напримѣръ, въ формуляръ одного изъ чиновъ полиціи вписано: въ числѣ всѣхъ чиновъ полиціи Имперіи объявлена горячая благодарность ЕГО ИМПЕРАТОРСКАГО ВЕЛИЧЕСТВА ГОСУДАРЯ ИМПЕРАТОРА за беззавѣтно вѣрную службу при чрезвычайно тяжелыхъ обстоятельствахъ, что видно изъ собственноручнаго Рескрипта ЕГО ВЕЛИЧЕСТВА отъ 18 Октября 1905 г. на имя Товарища Министра Внутреннихъ Дѣлъ, завѣдывающаго полиціей".

Въ какой мѣрѣ благодарность ЕГО ВЕЛИЧЕСТВА относилась къ данному чину полиціи сказать трудно, но желаніе его сдѣлать и себя причастнымъ къ ВЫСОЧАЙШЕМУ акту и увеличить объемъ формуляра—очевидны. Между тѣмъ вопросы VII графы формулярнаго списка, касаются только **дѣйствій по службѣ и наградъ** и разумѣется, благодарности, подобныя приведенной, внесенію въ формуляры никоимъ образомъ подлежать не могутъ.

Другія же записи, о которыхъ говорилось выше, слѣдуетъ дѣлать лаконически Напримѣръ:„Опредѣленъ" „перемѣщенъ", или „назначенъ на такую то должность, тогда то", безъ указанія кѣмъ и безъ всякихъ повтореній чиселъ, или: „произведенъ въ такой то чинъ со старшинствомъ съ такого то числа". Ссылка на ВЫСОЧАЙШІЙ Указъ необходима лишь при обозначеніи производства въ первый и послѣдній классные чины и т. д.

Министерство и Губерискоe Начальство постоянно указываютъ на необходимость сокращенія переписки и канцелярскаго труда. Однако разсмотрѣніе однихъ только формулярныхъ списковъ убѣждаютъ въ томъ, что не всѣ должностныя лица усвоили себѣ правильную на это дѣло точку зрѣнія, и по прежнему наполняютъ формуляры совершенно ненужнымъ, увеличивающимъ расходъ на бумагу, балластомъ, ничего не прибавляющимъ къ дѣйствительному содержанію формуляра и лишь обременяющему переписчиковъ.

Для сайта BOOK-OLDS.RU

Обращая вниманіе на это нежелательное явленіе, поручаю строго слѣдить, чтобы на будущее время формулярные списки всѣхъ подвѣдомственныхъ чиновъ велись согласно требованію закона, сжато, и безъ всякихъ лишнихъ поясненій, при чемъ Г. г. Начальники Полиціи обязываются исключить изъ формулярныхъ списковъ и многія другія записи и подробности, не имѣющія никакого отношенія къ служебнымъ дѣйствіямъ.

Для сайта BOOK-OLDS.RU

ПРИКАЗЪ

отъ 4 іюля 1909 г. № 89.

Согласно намѣченному мною плану—послѣдовательнаго ознакомленія съ постановкою полицейскаго дѣла въ губерніи,—въ минувшемъ іюнѣ мѣсяцѣ по моему порученію, были обревизованы дѣлопроизводства одного изъ уѣздныхъ Исправниковъ и подвѣдомственнаго ему полицейскаго управленія. Подробная ревизія, въ общемъ, обнаружила и тѣ хроническіе недостатки и упущенія, которые уже мною отмѣчены въ 10-ти статьяхъ приказа отъ 8 марта с. г. за № 42. Очевидно, что указаніями, въ немъ данными, уѣздный Исправникъ не руководился и не воспользовался ими для исправленій разнообразныхъ недочетовъ и ошибокъ въ дѣятельности полицейскаго управленія. Не приводя однохарактерныхъ отступленій отъ требованій закона, зарегистрованныхъ приведеннымъ циркуляромъ, а равно не касаясь и второстепенныхъ недостатковъ въ дѣятельности данной полиціи, такъ какъ результаты ревизіи будутъ обычнымъ порядкомъ разсмотрѣны губернскимъ правленіемъ, считаю необходимымъ обратить вниманіе на нижеслѣдующія отступленія, болѣе мѣстнаго характера:

1) Въ большинствѣ случаевъ полицейское управленіе ограничивается посылкою становымъ Приставамъ множества подтвержденій, давая ихъ даже полицейскому Надзирателю, канцелярія котораго рядомъ, не принимая никакихъ другихъ мѣръ воздѣйствія.

2) Утверждая представляемую Приставомъ опись имущества лица, съ котораго подлежитъ денежное взысканіе, полицейское управленіе предоставляетъ затѣмъ Приставу полную свободу дѣйствій въ дальнѣйшемъ, нисколько не интересуясь результатами,

Для сайта BOOK-OLDS.RU

3) Памятный реестръ ассигновокъ хотя и заведенъ, но количество ихъ не провѣряется; подобная регистрація ассигновокъ можетъ повести къ серьезнымъ злоупотребленіямъ.

4) Книга описанія уѣзда, въ которой можетъ встрѣтиться не только мѣстная надобность, не ведется.

5) Книги: приказовъ, дежурная, поднадзорныхъ, вещественныхъ доказательствъ, содержащихся подъ стражей и, наконецъ, столь важные настольные реестры—ведутся небрежно и неправильно; многія свидѣтельства хотя и выданы, но корешки ихъ не заполняются.

6) Конфискованному оружію никакого учета не ведется. О результатахъ подобной небрежности говорить излишне.

7) Жалобамъ на подвѣдомственныхъ чиновъ полицейское управленіе, въ большинствѣ случаевъ, никакого движенія не даетъ. Порядокъ этотъ очень удобенъ въ смыслѣ временнаго облегченія труда полицейскаго управленія, но неминуемо ведетъ къ полной деморализаціи состава, пріучая послѣднихъ къ мысли о безнаказанности своихъ дѣйствій.

8) Ревизіей денежныхъ книгъ и документовъ полицейскаго управленія обнаружены неправильныя выдачи денегъ и хотя Исправникъ пытался дать правдоподобное объясненіе, тѣмъ не менѣе расходъ этотъ носитъ сомнительный характеръ.

и 9) О розыскѣ краденныхъ лошадей полицейское управленіе извѣщаетъ становыхъ Приставовъ крайне несвоевременно: до иныхъ Приставовъ сообщенія эти доходятъ черезъ 40--60 дней. Одинъ этотъ грустный фактъ характеризуетъ неподвижность полицейскаго управленія и его безучастное отношеніе къ интересамъ службы и мѣстнаго населенія.

Неудовлетворительная постановка дѣла въ полицейскомъ управленіи въ значительной мѣрѣ объясняется направленіемъ дѣятельности самого Исправника, который при самыхъ серьезныхъ обстоятельствахъ—организованныхъ грабежахъ и разбояхъ не только не проявилъ никакой личной иниціативы и не принималъ активнаго участія въ борьбѣ съ преступниками, но рѣшается испросить себѣ 10-ти дневный отпускъ для бев-

Для сайта BOOK-OLDS.RU

полезной ѣзды по губерніи, оставляя на рукахъ имъ же самимъ плохо аттестованнаго Пристава весь розыскъ.

Между тѣмъ шайкой преступниковъ въ этомъ уѣздѣ производится цѣлый рядъ вооруженныхъ грабежей, сопровождавшихся въ одномъ случаѣ убійствомъ помѣщика. Случайное соприкосновеніе шайки съ чинами полиціи въ одномъ изъ селеній оканчивается полной неудачей полиціи и, между прочимъ, благодаря тому, что стражники оказались въ полѣ безъ винтовокъ. Обстоятельство это еще лишній разъ подчеркнуло полное отсутствіе надзора и распорядительности со стороны высшихъ чиновъ полиціи уѣзда.

Когда 14 іюня мною была послана телеграмма Исправнику сдать должность помощнику а самому безотлагательно стать во главѣ розыска, привлечь къ нему всѣхъ Becтавовъ и войти въ связь съ полицейскими силами сосѣднихъ уѣздовъ,—личное руководительство Исправника розыскомъ привело лишь къ побѣгу подслѣдственнаго арестанта, котораго Исправникъ рѣшается, на свой страхъ и рискъ взять изъ тюрьмы, не принимая даже мѣръ къ его окарауливанію. Это дало преступнику возможность бѣжать съ оружіемъ одного изъ стражниковъ, занимавшихся почти на глазахъ самого Исправника пьянствомъ. Впослѣдствіи арестованный былъ задержанъ уже самими обывателями-крестьянами и доставленъ Исправнику.

Подобное отношеніе къ службѣ и дѣлу преступно и терпимо быть не можетъ.

Знаю, что есть вездѣ люди дѣла, желающіе служить вѣрою и правдою своему ЦАРЮ и Родинѣ: я всегда найду соотвѣтствующихъ тружениковъ, которые примутъ даваемыя указанія къ дѣйствительному руководству, слѣдуя тому образу дѣйствій, который диктуетъ имъ занимаемое ими отвѣтственное служебное положеніе и присяга.'

Для сайта BOOK-OLDS.RU

ПРИКАЗЪ

отъ 17 іюля 1909 г. № 96

Въ одномъ изъ городовъ ввѣренной мнѣ губерніи между ветеринарными и санитарными врачами возникли недоразумѣнія, вызванныя надзоромъ за мясными лавками и складами.

Между прочимъ, однимъ изъ санитарныхъ врачей допущена публичная критика дѣйствій ветеринарныхъ врачей, производившихъ съ чинами полиціи ревизію мясного склада, вслѣдствіе чего послѣдніе нашли неудобнымъ продолжать ревизію и прервали ее.

Напоминая лицамъ ветеринарнаго и санитарнаго надзора о ВЫСОЧАЙШЕМЪ Указѣ 15 іюля 1896 г., призывающемъ всѣхъ начальствующихъ лицъ къ единству дѣйствій, устраненію соперничества и взаимному содѣйствію для пользы службы, я, съ своей стороны, считаю долгомъ пояснить, что степень успѣха вскаго дѣла зависитъ отъ дружной работы призванныхъ къ нему людей и, наоборотъ, отсутствіе солидарности всегда приводитъ къ отрицательнымъ результатамъ, такъ какъ подрываетъ въ глазахъ населенія уваженіе къ должностнымъ лицамъ, роняя значеніе власти и ослабляя ея силу. Въ данномъ случаѣ подобныя распри могутъ принести только вредъ санитарному дѣлу, такъ какъ даютъ поводъ заинтересованнымъ лицамъ дѣлать попытки къ обходу обязательныхъ постановленій по ветеринарной и санитарной части въ надеждѣ на защиту санитарнаго врача, а между тѣмъ, имѣя рѣшающій голосъ въ вопросахъ санитаріи послѣдній, казалось бы, долженъ стоять на стражѣ интересовъ общественнаго здравія.

Въ виду объявленія губерніи угрожаемой по холерѣ и на случай необходимости полной мобилизаціи всѣхъ врачебныхъ силъ, прошу принять мои настоящія указанія къ неуклонному руководству.

Для сайта BOOK-OLDS.RU

Лично всегда въ дѣлахъ санитаріи буду поддерживать тѣхъ должностныхъ лицъ, которыя проявятъ активное участіе въ оздоровленіи крайне грязныхъ и запущенныхъ населенныхъ мѣстъ и, наоборотъ, почту своимъ служебнымъ долгомъ принять всѣ предоставленныя мнѣ по случаю эпидеміи мѣры для устраненія инертныхъ или допускающихъ попустительство и бездѣйствіе должностныхъ лицъ.

Для сайта BOOK-OLDS.RU

ПРИКАЗЪ

отъ 17 іюля 1909 г. № 98.

Вступивъ въ первыхъ числахъ сего іюля въ должность, Климовичскій Уѣздный Исправникъ, Титулярный Совѣтникъ Гацкевичъ взялъ въ свои руки дѣло розыска грабителей въ предѣлахъ Климовичскаго уѣзда, и съ этой цѣлью съ частью подвѣдомственныхъ ему классныхъ чиновъ и отрядомъ конныхъ стражниковъ приступилъ къ обыску въ захолустныхъ деревняхъ уѣзда, гдѣ, по его предположенію и полученнымъ свѣдѣніямъ, разбойники могли имѣть убѣжище. Въ ночь на 8 іюля Исправникъ Гацкевичъ съ и. д. Пристава 1 стана Позняковымъ, полицейскимъ урядникомъ Кулешовымъ и частью стражниковъ, произвелъ обыскъ въ овинахъ, сараяхъ и баняхъ дер. Ильюхино, окруживъ ее предварительно цѣпью конныхъ стражниковъ. Вскорѣ въ одномъ изъ овиновъ кр. Елистратовой, куда зашелъ Позняковъ со стражниками, раздался выстрѣлъ. Оказалось, что за сушильней спалъ неизвѣстный человѣкъ, который при приближеніи чиновъ полиціи проснулся и успѣлъ схватить револьверъ „браунингъ“, но въ это время Позняковъ и стражники бросились на неизвѣстнаго и хотя онъ, будучи уже въ рукахъ полиціи, успѣлъ сдѣлать выстрѣлъ, но безрезультатно. Задержанный оказался Малафеемъ Шелепенко, который состоялъ въ шайкѣ разбойниковъ распорядителемъ награбленныхъ денегъ и руководилъ совершеніемъ преступленій.

За столь энергичныя и умѣлыя, увѣнчавшіяся успѣхомъ, дѣйствія по розыску и задержанію Шелепенко объявляю Исправнику Титулярному Совѣтнику Гацкевичу и находившемуся подъ его руководствомъ и. д. Пристава 1 стана Познякову мою искреннюю благодарность, а бывшимъ тамъ же молодцамъ

Для сайта BOOK-OLDS.RU

стражникамъ и полицейскому уряднику Кулешову, назначаю въ награду: уряднику—10 р., а стражникамъ: Ивану Давыдову, Василію Королько, Евгенію Тимощенко, Ѳомѣ Шенькову, Петру Кашуро, Ильѣ Дорофѣеву, Ефиму Васьковскому, Павлу Иванову, Савелію Демину, Даніилу Борисевичу, Семену Николаенкову, Ивану Романовскому, Устину Галковскому, Никитѣ Кураткову, Сергѣю Кулякину, Антону Судзиловскому, Тимофею Кулешову, Авраму Басурматорову, Ивану Мощонкову, Ивану Павлюченко и Игнатію Лавришко по 3 руб. каждому.

Для сайта BOOK-OLDS.RU

ЦИРКУЛЯРЪ

отъ 5 августа 1909 г. № 112.

Г.г. Начальникамъ Полиціи Могилевской губерніи.

Въ послѣднее время Г. г. Начальники полиціи все чаще и чаще обращаются къ Губернскому Начальству съ ходатайствами о поощреніи тѣмъ или инымъ образомъ подвѣдомственныхъ имъ высшихъ или низшихъ чиновъ полиціи, съ успѣхомъ принимающихъ надлежащія мѣры къ розыску и задержанію похищенныхъ лошадей, а равно и виновныхъ въ томъ, и къ раскрытію разнаго рода другихъ проступковъ и преступленій.

Борьба съ этимъ явленіемъ преслѣдуемымъ закономъ, составляетъ прямую обязанность чиновъ полиціи и въ такихъ, напримѣръ, обыкновенныхъ случаяхъ, какъ розыскъ уворованныхъ лошадей, вовсе нѣтъ особой заслуги; но съ другой стороны нельзя не признать, что бываютъ случаи, когда преступленія раскрываются и виновные задерживаются при обстановкѣ исключительной, требующей отъ чиновъ полиціи особой находчивости или отваги. не подходящихъ подъ понятіе о простомъ выполненіи служебнаго долга.

Признавая поэтому вполнѣ справедливымъ и цѣлесообразнымъ отмѣчать достойныхъ, вмѣняю въ обязанность Г.г. Начальникамъ полиціи входить съ ходатайствами о поощреніи отличившихся подвѣдомственныхъ имъ чиновъ только при условіи проявленія ими выдающихся, по предупрежденію и пресѣченію преступленій, качествъ и дѣйствій, выходящихъ за предѣлы предписываемаго закономъ радиваго отправленія должности.

Для сайта BOOK-OLDS.RU

ПРИКАЗЪ

отъ 14 августа 1909 г. № 70.

8-го августа, въ 6 часовъ утра, тремя злоумышленниками совершено нападеніе на домъ священника Колодезской церкви, Мстиславльскаго уѣзда, причемъ священникъ Шпаковскій и его сестра смертельно ранены. Соединенными силами стражниковъ Мстиславльскаго, Чаусскаго, Горецкаго уѣздовъ, а также Краснинскаго уѣзда, Смоленской губерніи, три грабителя окружены въ густомъ лѣсу и при перестрѣлкѣ двое убиты, одинъ раненный задержанъ. Лично побывавъ на мѣстѣ происшествія, усматриваю, между прочимъ, что вызванный отрядъ стражников Краснинскаго уѣзда былъ подъ командой офицера полицейской стражи Смоленской губерніи, тогда какъ собранная изъ трехъ уѣздовъ стража Могилевской губерніи была, къ сожалѣнію, безъ руководства завѣдывающаго офицера.

Я не могу не обратить вниманія на это обстоятельство, тѣмъ болѣе, что ротмистръ Блюмъ имѣлъ полную возможность прибыть къ мѣсту дѣйствія, такъ какъ облава на разбойниковъ производилась три дня—съ утра 8 по 11 сего августа.

Для сайта BOOK-OLDS.RU

ПРИКАЗЪ

отъ 28 августа 1909 года № 117

Произведенная въ текущемъ мѣсяцѣ ревизія дѣлопроизводства Рогачевскаго уѣзднаго по воинской повинности присутствія и осмотръ дѣлъ Рогаческаго Уѣзднаго Полицейскаго Управленія обнаружила, между прочимъ, существенные въ послѣднемъ непорядки.

1) Свидѣтельства Полицейскаго Управленія о времени проживанія евреевъ выдаются на основаніи донесеній исполнительныхъ чиновъ полиціи, но производимыя ими дознанія не всегда представляются, и при томъ, они не достигаютъ цѣли, такъ какъ составлены по однообразной формѣ, при чемъ опрашиваются большею частью нерѣдко даже писцами классныхъ чиновъ — первые, случайно попавшіеся люди.

2) Весьма часто Полицейскій Надзиратель получалъ изъ рукъ Помощника Уѣзднаго Исправника прошенія съ приказаніемъ немедленно сдѣлать надпись о проживаніи даннаго лица въ Рогачевѣ въ теченіе указываемаго имъ времени, и Надзиратель исполнялъ требованіе безъ всякихъ справокъ и дознаній.

3) Резолюцій и вообще распоряженій Уѣзднаго Исправника, касающихся выдачи свидѣтельствъ на приписку, очень мало: дѣломъ этимъ всецѣло завѣдывалъ Помощникъ Исправника; между тѣмъ, такой порядокъ явно противорѣчитъ циркуляру Губернатора отъ 5 августа 1899 г. за № 1652.

4) Указанныя выше свидѣтельства Помощникъ Исправника выдаетъ иногда чрезвычайно торопливо, при чемъ дѣлаетъ это или безъ всякихъ справокъ, или, для ускоренія дѣла, самъ предварительно производитъ дознанія, совершенно неосновательно ссылаясь въ иныхъ случаяхъ на медлительность Полицейскаго Надзирателя.

5) Нерѣдко, по приглашенію Полицейскаго Падзирателя свидѣтели подписывали предъявляемые имъ акты дознаній, но содержаніе ихъ имъ не прочитывалось, и не объявлялось, что

Для сайта BOOK-OLDS.RU

за ложное показаніе они отвѣтственны по 940 ст. ул. о нак.

6) Выясненъ рядъ случаевъ выдачи свидѣтельствъ о проживаніи въ Рогачевскомъ уѣздѣ такимъ лицамъ, которыя въ дѣйствительности имѣютъ пребываніе въ другихъ мѣстахъ.

7) Яркимъ примѣромъ отношенія Рогачевскаго Уѣзднаго Полицейскаго Управленія къ выдачѣ подобнаго рода свидѣтельствъ можетъ служить слѣдующее дѣло. 15 января 1909 г. въ Управленіе поступило прошеніе Стрипунскаго, лично врученное Полицейскому Надзирателю Помощникомъ Исправника, съ приказаніемъ немедленно исполнить; хотя Надзирателемъ того же 15 января и сдѣлана надпись о томъ, что «Стрипунскій проживаетъ въ гор. Рогачевѣ въ к а н и к у л я р н о е в р е м я болѣе двухъ лѣтъ, занимаясь частными уроками», тѣмъ не менѣе въ тотъ же день свидѣтельство за № 30 вручено подъ личную росписку Стрипунскому. На прошеніи имѣется резолюція, подписанная «за Исправника Жбанковъ»,— «выдать свидѣтельство, которое для врученія препроводить Полицейскому Надзирателю», однако, свидѣтельство получено въ Полицейскомъ Управленіи подъ росписку на корешкѣ книги свидѣтельствъ. Словомъ,—видна чрезвычайная поспѣшность въ выдачѣ этого свидѣтельства. неоправдываемая обстоятельствами; такъ какъ Полиціймейстеръ гор. Бобруйска, секретнымъ отношеніемъ отъ 17 іюля сего года за № 414, увѣдомилъ Рогачевское уѣздное по воинской повинности присутствіе, что Стрипунскій въ Рогачевѣ никогда не проживалъ, а жилъ или въ Одессѣ, или заграницей.

8) Не менѣе характерно и слѣдующее дѣло: по прошеніямъ мѣщанъ Брайнина и Капелевича, поданнымъ 29 ноября 1908 года, Полицейское Управленіе, постановленіемъ 8 декабря, отказало въ выдачѣ свидѣтельствъ на приписку, въ виду того, что Приставъ 1 стана лично не удостовѣрилъ ихъ проживаніе въ м. Жлобинѣ. 19 Декабря отъ нихъ вновь поступаетъ прошеніе. Тогда Исправникъ, поручая Приставу 1 стана произвести дознаніе, указываетъ, чтобы были опрошены такія-то лица. Приставъ, производя дознаніе, опрашивалъ ихъ, и они

Для сайта BOOK-OLDS.RU

показали: двое, Мендель Эпштейнъ и Шлема Палѣевъ, что они просителей Брайнина и Капелевича положительно не знаютъ, а третій, Мовша Соркинъ,—что просителей не знаетъ и эти лица въ Жлобинѣ не проживали и не проживаютъ а если бы проживали, то были бы извѣстны. Остальные свидѣтели удостовѣрили, что они,—Брайнинъ и Капелевичъ, проживаютъ въ Жлобинѣ. Поэтому Приставъ 1 стана, своею надписью отъ 18 декабря, удостовѣряетъ, что просители дѣйствительно проживаютъ въ м. Жлобинѣ около двухъ лѣтъ. Въ результатѣ послѣдовала резолюція Исправника: «выдать Капелевичу и Брайнину просимыя свидѣтельства».

Наблюдаемую массовую приписку къ Рогачевскимъ участкамъ нельзя, такимъ образомъ, не поставить въ безусловную вину Полицейскому Управленію, не требовавшему отъ исполнительныхъ чиновъ производства строгихъ дознаній и, особенно, б. Помощнику Исправника Г. Жбанкову, образъ дѣйствій котораго, какъ видно изъ взятыхъ на выдержку примѣровъ, является совершенно неправильнымъ и недопустимымъ.

Перемѣстивъ Надворнаго Совѣтника Жбанкова на ту же должность въ Климовичскій уѣздъ, считаю не лишнимъ предупредить его о серьезной отвѣтственности, которой онъ можетъ подвергнуться въ случаѣ дальнѣйшаго, столь же нетерпимаго отношенія къ одной изъ главнѣйшихъ, отмѣченныхъ выше, обязанностей своихъ по дѣламъ о воинской повинности

Вмѣстѣ съ тѣмъ, не могу не признать, что обнаруженные непорядки въ значительной степени обязаны отсутствію надзора и руководительства со стороны Уѣзднаго Исправника, который, очевидно, посвящаетъ службѣ слишкомъ мало времени и не проявляетъ достаточнаго къ ней вниманія.

Объявляя Коллежскому Совѣтнику Хлѣбникову выговоръ, выражаю твердую увѣренность, что г. г. Начальники полиціи, понимая всю важность аккуратнаго веденія переписокъ по дѣламъ о воинской повинности, приложатъ всѣ усилія къ тому, чтобы печальные примѣры Рогачевскаго уѣзда нигдѣ не повторялись.

Для сайта BOOK-OLDS.RU

ПРИКАЗЪ

отъ 25 сентября 1909 г. № 84.

Приставъ 4 стана Оршанскаго уѣзда, Коллежскій Регистраторъ Леоновъ, со дня назначенія его на таковую должность въ августѣ 1908 года, проявляетъ образцовую дѣятельность въ дѣлѣ поимки грабительскихъ шаекъ, оперировавшихъ въ предѣлахъ Оршанскаго и смежныхъ съ нимъ уѣздовъ. Такая дѣятельность Пристава Леонова дала ему возможность открыть и задержать: 12-го ноября 1908 года – главаря шайки ссыльно-каторжнаго арестанта Голоднаго, 14 того же ноября—девять участниковъ разбойнаго нападенія на Любавичское волостное правленіе; 11 августа 1909 года въ засадѣ, устроенной имъ, Леоновымъ, съ урядниками Никитинымъ Райншемъ и десятью стражниками, пойманъ въ Микулинскомъ лѣсу вооруженный браунингомъ Крышъ Страздинъ, въ домѣ котораго въ январѣ 1908 года были убиты два стражника, и, наконецъ, 27 августа этого же года онъ, Леоновъ, съ урядникомъ Михневичемъ и 12 стражниками напалъ на слѣдъ трехъ вооруженныхъ преступниковъ—Павла и Дмитрія Пасевичей и Алексѣя Скрыгелева, онъ же Полубаринъ, обвиняемыхъ въ убійствѣ 11 марта сего года въ с. Старой Тухинѣ урядника Ковалева; оцѣпивъ ихъ при участіи крестьянъ, отрядъ подъ руководствомъ Леонова завязалъ перестрѣлку, во время которой двое преступниковъ Дмитрій Пасевичъ и Алексѣй Скрыгелевъ оказались убитыми, а третій Павелъ Пасевичъ задержанъ.

За такую столь выдающуюся самоотверженную дѣятельность Пристава Леонова, распорядительность его, отличное руководительство и полную неустрашимость, съ явною опасностью для жизни—объявляю Приставу Леонову мою искреннюю благодарность, а равно и находившимся подъ его руководительствомъ и принимавшимъ активное участіе урядникамъ—Никитину, Райншу и Михневичу.

Для сайта BOOK-OLDS.RU

ПРИКАЗЪ

отъ 5 октября 1909 г. № 125.

Путемъ внимательнаго наблюденія за дѣятельностью Пристава 1 стана Горецкаго уѣзда установлено, что Коллежскій Регистраторъ Ульскій:

1) несвоевременно и неточно исполняетъ срочныя порученія;

2) допускаетъ медленность по взысканію денежныхъ сборовъ;

3) управленіе дѣлами стана онъ возложилъ почти исключительно на полицейскихъ урядниковъ и своего неопытнаго письмоводителя;

4) въ производствѣ дознаній по изслѣдованію всякаго рода уголовныхъ преступленій, даже весьма серьезнаго характера, Ульскій личнаго участія не принимаетъ и не проявляетъ достаточной энергіи въ розыскѣ виновныхъ и вообще раскрытію преступленій;

5) отличается поведеніемъ, роняющимъ его въ служебномъ и общественномъ отношеніяхъ; и

6) дѣлаемыя ему мѣстнымъ Начальствомъ указанія и замѣчанія оставляетъ безъ вниманія.

Признавая, такимъ образомъ, что Коллежскій Регистраторъ Ульскій по своей неудовлетворительной служебной дѣятельности не соотвѣтствуетъ занимаемой должности—смѣщаю его на должность Помощника Пристава Гомельской городской полиціи.

Для сайта BOOK-OLDS.RU

ПРИКАЗЪ

отъ 9 октября 1909 г. № 90.

Въ селѣ Колодежѣ, Бохотской волости, Мстиславльскаго уѣзда. на домъ священника Шпаковскаго тремя злоумышленниками 8 августа, около 8 часовъ утра, произведено было ради грабежа вооруженное нападеніе, при чемъ смертельно ранены самъ священникъ и сестра его Татьяна, скончавшаяся въ тотъ же день. Во время этого происшествія изъ сосѣдней деревни Канарщины выѣзжалъ мѣстный урядникъ Полевченко съ двумя стражниками, услыхавъ набатъ и угадавъ вѣроятность ограбленія, онъ бросился со стражниками въ погоню за грабителями и не потерявъ изъ виду, настигъ въ лѣсу за дер. Кисловичами. Узнавши о совершившемся преступленіи сосѣдній помѣщикъ дворянинъ Генрихъ Толпыго вооружилъ своихъ восемь человѣкъ рабочихъ имѣющимся у него оружіемъ и отправилъ ихъ подъ руководительствомъ своего управляющаго Станислава Штрекера къ Кисловичскому лѣсу въ распоряженіе полиціи. Мстиславльскій Исправникъ Некрашевичъ-Покладъ, получивъ телеграмму отъ урядника Полевченко, тотчасъ отправилъ старшаго коннаго стражника Михайлова съ наличнымъ составомъ стражниковъ на мѣсто для поимки грабителей и самъ совмѣстно съ врачемъ Фрумкинымъ и судебнымъ слѣдователемъ 2 участка Масленниковымъ отправился въ с. Колодежъ. Мѣстный Приставъ Сычъ, извѣщенный о происшествіи, прибылъ на мѣсто съ урядниками Балобеемъ и Юркевичемъ и имѣющимися въ его распоряженіи стражниками и принялъ мѣры къ задержанію въ лѣсу грабителей; вмѣстѣ съ явившимися изъ Мстиславля стражниками и собраннымъ народомъ сдѣлалъ оцѣпленіе и устроилъ облаву, во время которой принимавшимъ участіе зем-

Для сайта BOOK-OLDS.RU

левладѣльцемъ Бѣлановичемъ, хорошо знавшимъ расположеніе лѣса, одинъ грабитель раненъ и задержанъ, а разбойниками при перестрѣлкѣ убитъ лѣсникъ крестьянинъ Кузьма Осиповъ.

Послѣ этого событія крестьяне изъ опасенія за свою жизнь начали отказываться отъ дальнѣйшихъ розысковъ, почему Исправникъ поручилъ Приставу Сычу оцѣпить лѣсъ и строго слѣдить за нимъ, чтобы изъ оцѣпленія никто не ушелъ, каковое распоряженіе было исполнено, не смотря на малочисленность и сильное переутомленіе стражниковъ. Пришедшій вторично изъ дома для участія въ поимкѣ грабителей землевладѣлецъ Бѣлановичъ на опушкѣ лѣса послѣдовавшимъ изъ лѣсу револьвернымъ выстрѣломъ былъ убитъ наповалъ. Вызвавъ экстренно по телеграфу Помощника Исправника Невинскаго съ достаточнымъ количествомъ патроновъ и отрядъ конныхъ стражи изъ Краснинскаго уѣзда прибывшій во главѣ офицера стражи поручика Пилюгина и Пристава Каминскаго, Исправникъ Покладъ на второй день происшествія произвелъ облаву, во время которой разбойниками одинъ стражникъ былъ убитъ, а другой раненъ. Подоспѣвшимъ подкрѣпленіемъ стражи изъ Мстиславльскаго, Горецкаго и частью Чаусскаго уѣздовъ во главѣ классныхъ чиновниковъ Помощниковъ Исправника Невинскаго и Капустина, Приставовъ: Чаусскаго уѣзда Клепикова и Краснинскаго—Каминскаго и Полицейскаго Надзирателя гор. Горокъ Осипова вновь произведена была облава, въ результатѣ которой найдены убитый наканунѣ стражникъ Иванъ Крышневъ и трупъ одного разбойника. На третій день снова произведена была облава, причемъ, какъ только была пройдена вторая половина лѣса послышался револьверный выстрѣлъ, а вслѣдъ за нимъ цѣлый рядъ винтовочныхъ. Въ результатѣ оказалось, что послѣдній разбойникъ, при приближеніи стражи на лѣвомъ флангѣ, гдѣ шелъ Приставъ Суходольскій, старшій стражникъ Чаусскаго уѣзда Романенко и младшій конный стражникъ Мстиславльскаго уѣзда Подгайскій былъ замѣченъ и онъ произвелъ выстрѣлъ изъ револьвера, въ отвѣтъ на что послѣдовали ру-

Для сайта BOOK-OLDS.RU

жейные выстрѣлы. Первымъ замѣтившимъ разбойника былъ стражникъ Подгайскій, который мѣткимъ выстрѣломъ изъ винтовки убилъ его въ грудь на мѣстѣ. Такимъ образомъ всѣ три разбойника уничтожены: одинъ раненъ и задержанъ, а двое убиты. За такую распорядительность объявляю благодарноеть Мстиславльскому уѣздному Исправнику, Коллежскому Совѣтнику Некрашевичу-Покладу и всѣмъ класснымъ и нижнимъ чинамъ полиціи, участвовавшимъ въ поимкѣ грабителей, исполнившимъ свой долгъ честно и неустрашимо; при этомъ особенно останавливаюсь: а) на Приставѣ Чаусскаго уѣзда—Губернскомъ Секретарѣ Суходольскомъ, съ умѣвшемъ своимъ присутствіемъ и воодушевленіемъ руководить стражей при обнаруженіи послѣдняго грабителя, б) на урядникахъ Полевченко удержавшемъ съ незначительными силами на мѣстѣ укрывательства грабителей и распорядившемся сообшить обо всемъ Исправнику, Юркевичѣ и Балобеевѣ-- хорошо работавшимъ въ оцѣпленіи и в) конныхъ стражникахъ Михайловѣ, приведшемъ команду на разстояніи 27 верстъ менѣе чѣмъ въ 2 часа и младшемъ Подгайскомъ—убившемъ мѣткою пулею послѣдняго грабителя. Кромѣ означенныхъ лицъ объявляю мою искреннюю признательность землевладѣльцу имѣнія «Раевки» дворянину Генриху Толпыго, давшему своихъ людей, вооруженіе и продовольствіе для стражи и благодарность управляющему его Станиславу Штрекеру, находившемуся все время самоотверженно впереди цѣпи, и фельдшерамъ Татарскаго и Любавичскаго пріемныхъ покоевъ Пршигодскому и Катковскому, находившимся при облавѣ съ полною готовностью въ случаѣ надобности оказать медицинскую помощь и раздѣлявшимъ опасность со всѣми спутниками.

Для сайта BOOK-OLDS.RU

ПРИКАЗЪ

отъ 23 октября 1909 г. № 134.

Вслѣдствіе сдѣланнаго мнѣ доклада о неблагополучіи во внутренней жизни какъ Могилевской такъ и Гомельской тюремъ, 12 сего октября мною одновременно было поручено соотвѣтствующимъ жандарскимъ и полицейскимъ властямъ произвести самый тщательный, повальный обыскъ тюремъ и личный осмотръ всѣхъ въ нихъ содержавшихся.

Общее наблюденіе во время обыска имѣли: въ г. Могилевѣ—Начальникъ Губернскаго жандармскаго Управленія, а въ г. Гомелѣ—его Помощникъ.

Непосредственными исполнителями были: въ г. Могилевѣ —Полиціймейстеръ Полковникъ Скалонъ съ соотвѣтствующимъ штатомъ общей и жандармской полиціи, а въ гор. Гомелѣ —командированные туда спеціально классные чины Могилевской Городской Полиціи, подъ руководствомъ Пом. Полиціймейстера Понейко, при участіи Гомельскаго Полиціймейстера Ордо и чиновъ мѣстной жандармской и общей полиціи. Тщательный осмотръ всѣхъ помѣщеній Гомельской тюрьмы далъ самые благопріятные результаты: обнаруженъ образцовый порядокъ, чистота и отсутствіе какихъ либо недозволенныхъ, нелегальныхъ предметовъ.

Считаю, поэтому, долгомъ выразить мою благодарность Надворному Совѣтнику Барциковскому за его умѣлое и радиное отношеніе къ своимъ отвѣтственнымъ обязанностямъ.

Хотя въ Могилевской тюрьмѣ во время обыска и были обнаружены кое какіе, не имѣющіе особаго значенія, нелегальные предметы, считаю своимъ долгомъ, по результатамъ осмотра, выразить и ея Начальнику Надворному Совѣтнику Марциновскому мое удовлетвореніе и надежду, что замѣченные промахи будутъ исправлены и въ этой большой, переполненной и трудно управляемой тюрьмѣ.

Для сайта BOOK-OLDS.RU

ПРИКАЗЪ

отъ 24 октября 1909 г. № 136.

Въ № 40 еженедѣльной медицинской газеты „Русскій врачъ“, отъ 3 сего октября, напечатано письмо директора психіатрической лечебницы Могилевской губернской больницы, въ коемъ явно тенденціозно описываются происходившія вблизи фольварка «Карабановки», днемъ 22 сентября, маневры войскъ мѣстнаго гарнизона.

Статья эта ея авторомъ была доставлена первоначально въ редакцію «Могилевскаго Вѣстника», но она не была напечатана и возвращена по несоотвѣтствію описанія съ дѣйствительностью и въ виду тѣхъ караемыхъ по обязательному постановленію Могилевскаго Губернатора отъ 30 сентября 1909 г. (ст. 10) инсинуацій на высшее военное начальство, которыя въ ней содержались

Тѣмъ не менѣе, вопреки этого перваго предостереженія и не испросивъ разрѣшенія начальства, директоръ лечебницы отправилъ свой достойный лучшаго примѣненія литературный трудъ въ столичную прессу.

Не останавливаюсь на подробностяхъ этой статьи, въ которой наряду съ явною ложью, въ родѣ стрѣльбы изъ орудій въ окрестностяхъ «Карабановки» (каковыхъ въ Могилевѣ 22 сентября и не было) и невѣжественнаго указанія на выборъ «стратегическимъ центромъ», «по мысли и почину высшаго военнаго Начальства», лечебницы, имѣется совершенно опереточный разсказъ о разглагольствованіяхъ автора съ офицеромъ и фельдфебелемъ, причемъ не безъ умысла проводится невыгодная параллель между поведеніемъ офицера и нижняго чина, коего авторъ надѣляетъ качествами, которыхъ не пожелалъ дать офицеру. Рядомъ съ этимъ—полное умолчаніе о томъ, что даже этотъ единичный случай ружейной перестрѣлки

Для сайта BOOK-OLDS.RU

вблизи больницы произошелъ случайно и что высшій военный Начальникъ тотчасъ по полученіи извѣщенія прекратилъ маневръ.

Обращаетъ на себя вниманіе и то обстоятельство, что не смотря на то, что никакого несчастнаго случая изъ за упомянутаго маневра въ больницѣ не произошло и что какъ гражданское Начальство (въ лицѣ члена Управы Коренева), такъ и военное (въ лицѣ Начальника Гарнизона) приняли всѣ мѣры къ тому, чтобы единичный случай этотъ не повторялся,—Г. Викторовъ счелъ однако нужнымъ помѣстить свою статью въ печати. Это тѣмъ болѣе знаменательно, что заботливость вышеупомянутаго директора больницы о ввѣренныхъ его попеченію больныхъ приводитъ къ ряду нижеслѣдующихъ документальныхъ данныхъ за время краткаго его служенія въ Карабановской больницѣ:

1) 8 августа с. г., около 2 час. ночи, въ больницу была доставлена малолѣтняя Варвара Гусаревичъ, одержимая водобоязнью, причемъ дѣвочка страдала неудержимой рвотой и слюнотеченіемъ. За отсутствіемъ въ больницѣ врача Викторова, жившаго на дачѣ, неопытный фельдшеръ полагая, что подобные больные пріему въ психіатрическую лечебницу не подлежатъ, отправилъ Гусаревичъ въ губернскую больницу, гдѣ она черезъ четыре часа умерла.

2) 25 сентября, около 5 час. утра, находившаяся въ буйномъ женскомъ отдѣленіи больницы Матильда Смолякъ, 17 лѣтъ, изъ окна клозета (а можетъ быть и прямо изъ дверей) выскочила на дворъ и только по истеченіи болѣе 6 часовъ была найдена утонувшей въ прудѣ. При этомъ установлено, что ни врачъ, ни старшая надзирательница не слѣдятъ въ достаточной мѣрѣ за больными, и ихъ не контролируютъ даже и дежурные служащіе.

3) 5 октября изъ лечебницы бѣжала душевно-больная Христина Филиппова и, задержанная полиціей, была доставлена въ больницу лишь 15 октября, въ 11 час. ночи, т. е. ровно черезъ 10 дней, причемъ въ Полиціи не имѣлось извѣщенія больницы о побѣгѣ сумашедшей.

Для сайта BOOK-OLDS.RU

4) 11—12 октября, въ 6½ час. утра, душевно-больная Даниленко, оставленная безъ надзора, вышла изъ дверей лечебницы, бросилась къ пруду и пыталась утопиться, но ее вытащили изъ воды.

5) Побѣги больныхъ изъ больницы и самовольныя прогулки по городу въ безобразномъ видѣ—заурядныя явленія и жалобы обывателей поступаютъ ко мнѣ во множествѣ.

Но кромѣ случайно обнаруженной попытки Даниленко къ лишенію жизни, съ мая по октябрь мѣсяцъ текущаго года, т. е. всего лишь за полгода, въ этой лечебницѣ было три случая самоубійства, тогда какъ до этого времени, въ теченіе болѣе 18 мѣсяцевъ, подобныхъ происшествій тамъ не наблюдалось.

Г. Викторовъ вступилъ въ занимаемую должность какъ разъ весною сего года и всѣ эти явленія имѣли мѣсто въ его директорство. Но если вспомнить, что Г. Викторовъ лѣтомъ жилъ не при больницѣ, какъ постановлено Губернскимъ Комитетомъ по дѣламъ земскаго хозяйства, а на дачѣ, то можно еще удивляться, что вся лечебница не разбѣжалась.

Создавшееся такимъ образомъ въ больницѣ совершенно ненормальное положеніе вещей представляетъ, главнымъ образомъ, результатъ небрежнаго отношенія къ своимъ обязанностямъ ближайшаго начальника и руководителя, т. е. директора лечебницы, и мнѣ крайне прискорбно, что на необходимость исполненія служебнаго долга приходится указывать представителю альтруистической профессіи.

За помѣщеніе въ газетѣ фразы: «Когда уже закончилась баталія, стратегическимъ центромъ для которой такъ остроумна была выбрана лечебница для душевно-больныхъ, конечно, по мысли и почину высшаго военнаго начальства» и пр., я имѣлъ бы право, въ силу 9 п. изданнаго мною 9 сего октября обязательнаго постановленія, подвергнуть Г. Викторова трехмѣсячному аресту, но принимая во вниманіе, что въ должности директора психіатрической лечебницы онъ состоитъ сравнительно недавно, дѣлаю ему на этотъ разъ только в ы г о в о р ъ

Для сайта BOOK-OLDS.RU

за слабость попеченія о ввѣренныхъ ему больныхъ и надзора за служащими больницы и предупрежденіе--не заниматься такимъ сомнительнымъ родомъ литературы, состоя на службѣ въ отвѣтственной должности директора психіатрической лечебницы.

Въ заключеніе не могу не обратить вниманія и члена Губернской Управы по дѣламъ земскаго хозяйства Г. Коренева на очевидный, съ его стороны, недостатокъ наблюденія за правильною постановкою дѣла въ этомъ лечебномъ заведеніи.

Вмѣстѣ съ тѣмъ прошу Губернскую Управу по дѣламъ земскаго хозяйства озаботиться достиженіемъ порядка въ Карабановской лечебницѣ для душевно-больныхъ.

Для сайта BOOK-OLDS.RU

ПРИКАЗЪ

отъ 23 ноября 1909 г. № 101.

23 октября сего года въ селѣ Крупцѣ, Гомельскаго уѣзда, была ограблена казенная винная лавка и совершено нападеніе на домъ священника Николая Чулицкаго, гдѣ убито пять и ранено 4 человѣка. Получивъ извѣстіе объ этомъ звѣрскомъ преступленіи, Гомельскій Уѣздный Исправникъ, Коллежскій Секретарь Мизгайло съ конными стражниками тотчасъ отправился въ Крупецъ. Осмотрѣвъ мѣсто злодѣянія и обнаруживъ слѣды разбойниковъ, Мизгайло, не теряя минуты, явился 24 октября въ село Перероетъ и, оцѣпивъ его, произвелъ, совмѣстно съ Начальникомъ Сыскного отдѣленія Крокосевичемъ, разслѣдованіе и обыски у всѣхъ подозрительныхъ лицъ, продолжавшіеся 9 сутокъ. Исправникъ дозналъ, что разбой учиненъ изъ мести къ отцу Чулицкому за содѣйствіе его выясненію чинами полиціи вредной дѣятельности нѣкоторыхъ крестьянъ села Перероста, въ послѣдствіи и высланныхъ административнымъ порядкомъ. 2 ноября, послѣ безпрерывныхъ опросовъ, Исправнику удалось узнать, что вблизи с. Перероста въ селѣ Васильевкѣ проживаетъ разбойничья шайка. скрываясь иногда у крестьянина Смотрѣнкова и сестры его Дубовцевой. Немедленно оцѣпивъ село Васильевку, Исправникъ подвергъ обыску дома и надворныя постройки Дубовцевыхъ, причемъ въ овинѣ обнаружилъ огнестрѣльное оружіе, патроны, деньги и другія вещи и предметы, указывающіе на притонъ разбойниковъ. Послѣ долгихъ запирательствъ, Дубовцевъ сознался, что у него дѣйствительно скрывался одинъ изъ участниковъ разбоя въ Крупцѣ, ушедшій въ село Быки. Послѣ произведеннаго тамъ Исправникомъ безрезультатнаго обыска и измѣненнаго показанія Дубовцева, заявившаго, что у злодѣя есть то-

Для сайта BOOK-OLDS.RU

варищъ, по имени Григорій, живущій въ с. Борщевкѣ, Исправникъ, пренебрегая крайней усталостью, утромъ 4 ноября, оцѣпивъ Борщевку отрядомъ стражи, задержалъ Семена и Григорія Новиковыхъ и установилъ, что у Дубовцева скрывался крестьянинъ Григорій Шкедовъ, административно сысланный изъ г. Одессы въ Архангельскую губернію за порочное поведеніе. При тщательномъ обыскѣ у родственниковъ Шкедова—во дворѣ дома крестьянина Шитова, гдѣ жила дочь Шкедова Ульяна, найдено нѣсколько шапокъ и шляпъ; одну изъ нихъ родственники убитыхъ Чулицкихъ признали за ту, въ которой былъ Шкедовъ во время разбоя. Въ амбарѣ и сундукѣ Ульяны Шкедовой найдены: 50 руб. кредитными билетами, а въ сундукѣ 15 руб. золотомъ и 45 кредитками. Деньги эти сидѣлецъ Коваленко призналъ за ограбленныя въ винной лавкѣ. Въ этотъ моментъ Исправникъ агентурнымъ путемъ узналъ, что 3 ноября ночью разбойники просили провести ихъ на ст. «Сновскъ» Либаво-Роменской ж. д. и что до вечера 4 ноября они будутъ въ с. Круговцѣ на сѣновалѣ крестьянина Никитенко. Энергичный Исправникъ въ ту же минуту бросился туда, увлекая неутомимую стражу и 4 ноября, въ 2 часа дня, оцѣпилъ сѣновалъ. Несмотря на смертельную опасность, чины полиціи подошли близко къ овину и убѣдившись въ присутствіи въ немъ разбойниковъ, предложили имъ сдаться, но злоумышленники, защищенные и скрытые стѣнами овина, отвѣтили выстрѣлами, перешедшими въ ожесточенную перестрѣлку. Въ 4 часа дня стрѣльба изъ овина прекратилась. Чины полиціи открыли сѣновалъ, гдѣ разбойники--крестьяне села Борщевки Георгій Шкедовъ, главарь шайки, и села Васильевки Иванъ Шулигинъ—оказались убитыми. При нихъ найдены 2 револьвера «Маузеръ» и «Браунингъ» съ патронами, парики, усы и проч. Затѣмъ обысками обнаружены: у Семена Новикова 64 руб. и патроны отъ винтовки «Бердана» а у Григорія Новикова—револьверъ «Лефоше». Оба убитые и задержанный Семенъ Новиковъ уличены родственниками убитыхъ въ Крущѣ священниковъ и сидѣльцемъ Коваленко, а противъ Григорія

Для сайта BOOK-OLDS.RU

Новикова добыты вѣскіе улики и въ настоящее время онъ сознался.

Такимъ образомъ, исключительное по своей жестокости преступленіе въ с. Крущѣ путемъ энергичнаго сыска опытнаго руководительства Гомельскаго Уѣзднаго Исправника Мизгайло, при участіи бывшихъ въ его распоряженіи чиновъ и, наконецъ, неустрашимости ихъ, рисковавшихъ жизнью при столкновеніи съ разбойниками, было раскрыто, и преступники частью убиты, частью задержаны.

Свидѣтельствуя столь самоотверженную и мужественную, съ явною опасностью для жизни, дѣятельность на пользу обществу со стороны лицъ, искоренившихъ указанную шайку, объявляю живѣйшую признательность: Исправнику Коллежскому Секретарю Мизгайло, Начальнику сыскного Отдѣленія Крокосевичу, Завѣдывающему конною стражею Данишевскому-Лустъ, Студенту Московскаго Университета Петру Бруевичу и благодарность: исп. об. Пристава 5 стана Федорову, канцелярскимъ служителямъ: Бойко и Романкевичу, урядникамъ: Гриневичу, Дятлову и Порукову, отличившемуся полицейскому стражнику Савелію Лагутину, всѣмъ чинамъ полицейской стражи, принимавшимъ участіе въ розыскѣ и уничтоженіи шайки, а равно и другимъ лицамъ, содѣйствовавшимъ успѣху дѣла.

Кромѣ того, въ возмѣщеніе расходовъ, вызванныхъ безпрерывными быстрыми передвиженіями чиновъ полиціи и стражниками въ теченіи болѣе 10 дней, назначаю пособіе: Исправнику Мизгайло 200 руб., Крокосевичу 100 руб., Бойко 100 руб., Федорову 50 руб., Романкевичу 50 руб., урядникамъ: Гриневичу, Дятлову и Парукову по 20 руб. каждому: стражнику Лагутину 20 руб., стражникамъ: Федору Алексѣенко, Науму Яскову, Андрею Соловьеву, Ермолаю Алейникову, Степану Абрамовичу, Якову Шкребакову, Петру Шкребову, Филимону Лагунову, Аверкію Бѣляеву, Лаврентію Гурко и Дмитрію Петрову, подвергавшимъ жизнь свою опасности по 15 р. каждому; стражникамъ: Степану Жихареву, Давиду Чернякову,

Для сайта BOOK-OLDS.RU

Степану Аксенову, Никитѣ Юренкову, Семену Володокину, Михаилу Короткевичу, Якову Парошину, Алексѣю Шкребакову, Якову Пуховскому, Тарасу Ковалеву, Ивану Жигунову, Никитѣ Маньковскому, Савелію Степаненко, Афанасію Ковалеву, Макару Малашенко, Моисею Стецову, Александру Суслову и Онуфрію Короткевичу, какъ способствовавшимъ выясненію преступниковъ по 10 руб. каждому и всѣмъ остальнымъ лицамъ, содѣйствовавшимъ тому же дѣлу, назначаю къ выдачѣ въ награду—500 рублей.

Для сайта BOOK-OLDS.RU

ПРИКАЗЪ

отъ 23 декабря 1909 г. № 108

Одинъ изъ конно-полицейскихъ стражниковъ губерніи заявилъ жалобу на то, что завѣдывающій конным отдѣломъ ея испортилъ его лошадь цѣнностью свыше 100 руб., вслѣдствіе чрезмѣрно быстрой ѣзды на ней не только по служебнымъ дѣламъ, но и по своимъ частнымъ надобностямъ. Въ производившейся по этому поводу перепискѣ имѣются достаточныя указанія на основательность жалобы, причемъ, по свидѣтельству ветеринарнаго врача, лошадь оказалась страдающей сильно развитымъ запаломъ, дѣлающимъ ее совершенно неспособной къ верховой ѣздѣ.

Не говоря уже о столь крупномъ для стражника матеріальномъ ущербѣ, нельзя не пожалѣть о томъ, что самый фактъ пользованія со стороны завѣдывающаго отрядомъ лошадью стражника для посторонней надобности весьма печаленъ: офицеру по меньшей мѣрѣ неудобно одолжаться у своего подчиненнаго. Это обстоятельство, на первый взглядъ незначительное, несомнѣнно понижаетъ дисциплину и оказываетъ на нижнихъ чиновъ стражи деморализующее вліяніе.

Приглашаю г.г. Завѣдывающихъ конными отдѣлами полицейской стражи въ губерніи, а равно и г. г. Начальниковъ Полиціи, такъ какъ нѣкоторые изъ нихъ, по имѣющимся у меня свѣдѣніямъ, также не свободны отъ упрека въ замѣчаемой слабости, ни въ какомъ случаѣ не допускать пользованія лошадьми стражниковъ для цѣлей, ничего общаго со службой не имѣющихъ.

Для сайта BOOK-OLDS.RU

ЦИРКУЛЯРЪ

отъ 30 декабря 1909 г. № 212.

Г. г. Городскимъ: Головамъ, Думамъ и Старостамъ, Мѣщанскимъ Старостамъ и Управамъ Могилевской губерніи.

Циркуляромъ Губернатора отъ 13 января 1890 г. за № 13, подтвержденнымъ 7 августа 1899 г. за № 628, было вмѣнено въ обязанность всѣмъ учрежденіямъ и должностнымъ лицамъ городскихъ и сословныхъ управленій Могилевской губерніи удалить всѣхъ евреевъ, занимающихся письмоводствомъ въ канцеляріяхъ этихъ учрежденій и лицъ, замѣнивъ ихъ лицами русскаго происхожденія и на будущее время ни подъ какимъ видомъ не допускать евреевъ къ исполненію таковыхъ обязанностей. Между тѣмъ изъ производящихся въ моей канцеляріи дѣлъ мною усмотрѣно, что нѣкоторыя изъ лицъ, состоящихъ во главѣ городскихъ и сословныхъ учрежденій, позволяютъ себѣ нарушать категорическія требованія вышеприведеннаго циркуляра.

Вслѣдствіе этого, во избѣжаніе дальнѣйшихъ нарушеній приведеннаго распоряженія, строго подтверждаю о точномъ и неуклонномъ исполненіи циркуляра за № 13, предупреждая, что въ противномъ случаѣ я вынужденъ буду принять по отношенію къ виновнымъ высшія мѣры взысканія.

Для сайта BOOK-OLDS.RU

ПРИКАЗЪ

отъ 16 января 1910 г. № 4.

11 сентября 1909 года за № 7582 Губернское Правленіе предписало Оршанскому Уѣздному Полицейскому Управленію разсмотрѣть права жительства еврея Лейтмана въ им. «Городня« и доставить: а) свое по этому вопросу постановленіе; б) свѣдѣнія по содержанію поступившей къ губернскому начальству жалобы на крайне вредный для населенія образъ дѣйствій означеннаго еврея и в) свѣдѣнія, требуемыя циркуляромъ Губернатора отъ 29 сентября 1904 года за № 7709.

Къ этому серьезному порученію, какъ Полицейское Управленіе, такъ и Оршанскій уѣздный исправникъ не только отнеслись крайне небрежно, но, въ сущности и вовсе его не исполнили:

1) дознаніе, для выясненія правъ жительства Лейтмана въ предѣлахъ сельской мѣстности, приставомъ Лазаревымъ произведено лишь 10-го декабря, т. е. спустя три мѣсяца послѣ предписанія Полицейскому Управленію, причемъ изложенныя въ протоколѣ данныя настолько не опредѣленны, что на основаніи ихъ рѣшить поднятый вопросъ въ томъ или иномъ смыслѣ нѣтъ возможности, такъ какъ вопросъ о правѣ жительства этого еврея въ сельской мѣстности вообще остался необслѣдованнымъ.

2) требуемое предписаніемъ за № 7582 постановленіе Полицейскаго Управленія вовсе не представлено, а вмѣсто него Оршанскій уѣздный исправникъ 24 декабря вошелъ ко мнѣ съ рапортомъ, который однако не заключаетъ необходимыхъ свѣдѣній и нисколько не выясняетъ сущности дѣла.

3) требуемыя циркуляромъ Губернатора отъ 29 сентября 1904 года за № 7709 свѣдѣнія также не доставлены и

Для сайта BOOK-OLDS.RU

4) въ рапортѣ своемъ исправникъ не потрудился даже объяснить, почему требованіе Губернскаго Правленія, столь опредѣленно выраженное, не исполнено.

Объявляя Орланскому уѣздному исправнику Галковскому строгій выговоръ за недопустимое и нетерпимое отношеніе его къ порученіямъ Губернскаго Начальства, не могу не замѣтить, что и нѣкоторые другіе исправники къ дѣламъ, касающимся вопросовъ о правѣ проживанія евреевъ въ сельскихъ мѣстностяхъ относятся также слишкомъ небрежно и снисходительно, парализуя дѣйствія существующаго на сей предметъ закона.

Не стараясь искать причину столь ненормальнаго явленія, предупреждаю, что уклоненіе чиновъ полиціи отъ лежащаго на нихъ по закону служебнаго долга поставитъ меня въ необходимость принять по отношенію къ виновнымъ самыя строгія мѣры взысканія.

Для сайта BOOK-OLDS.RU

ПРИКАЗЪ

отъ 24 января 1910 г. № 8.

1 декабря 1909 года шайка грабителей, напавъ въ гор. Копыси на контору кафельнаго завода купца Пѣсельника, захватили деньги и цѣнныя вещи на сумму до 700 руб. Горецкій и Оршанскій уѣздные исправники немедленно приняли чрезвычайныя мѣры къ выясненію преступниковъ. По истеченіи трехъ дней имъ удалось выяснить, что грабежъ совершилъ крестьянинъ Оршанскаго уѣзда Антонъ Сохранный при участіи прибывшихъ къ нему пяти неизвѣстныхъ лицъ; кромѣ того, установлено, что злоумышленники послѣ грабежа, при содѣйствіи родственниковъ Сохраннаго и другихъ мѣстныхъ крестьянъ, предоставлявшихъ преступникамъ пріютъ и подводы, сначала прибыли въ Оршу, а затѣмъ уѣхали въ Смоленскъ. За ними была организована погоня и учрежденъ надзоръ на мѣстѣ. Благодаря этому, 19 декабря во 2-й части гор. Орши были получены свѣдѣнія о проѣздѣ въ г. Копысь главаря шайки Сохраннаго. Мѣстный полицейскій надзиратель Бончъ-Осмоловскій, взявъ съ собою городовыхъ Даніила Сіянина и Ананія Овчинникова, тотчасъ на крестьянскихъ подводахъ погнался за Сохраннымъ, котораго эти три чина полиціи и задержали возлѣ селенія Щетинки, Оршанскаго уѣзда, съ опасностью для жизни. Сохранный былъ вооруженъ заряженнымъ «маузеромъ», но, вслѣдствіе находчивости и проворства чиновъ полиціи, не успѣлъ воспользоваться имъ. Кромѣ револьвера, при Сохранномъ оказалось 70 боевыхъ патроновъ въ обоймахъ. Затѣмъ, командированный въ гор. Брянскъ полицейскій урядникъ Горецкаго уѣзда Пушкаревъ, при содѣйствіи мѣстныхъ чиновъ полиціи, 30 декабря задержалъ еще двухъ обвиняемыхъ-рабочихъ желѣзнодорожныхъ мастерскихъ—Ивана Трошина и Андрея Кар-

Для сайта BOOK-OLDS.RU

нѣенкова, которые, по предъявленіи ихъ потерпѣвшему и свидѣтелямъ, признаны за соучастниковъ въ грабежѣ.

За столь энергичныя, отмѣченныя умѣлой иниціативой и увѣнчавшіяся успѣхомъ дѣйствія по розыску и задержанію Сохраннаго и его соучастниковъ, выражаю исправникамъ: бывшему Горецкому, нынѣ Рогачевскому—надворному совѣтнику Жибуртъ-Жибуртовичу и Оршанскому—коллежскому ассесору Галковскому живѣйшую признательность, а Полицейскому Надзирателю г. Орши губернскому секретарю Бончъ-Осмоловскому, уряднику Горецкаго уѣзда Пушкареву и городовымъ г. Орши Овчинникову о Сіянину объявляю искреннюю благодарность, причемъ назначаю въ награду: Бончъ-Осмоловскому и Пушкареву по 40 руб., а Овчинникову и Сіянину—по 10 рублей каждому.

Для сайта BOOK-OLDS.RU

ПРИКАЗЪ

отъ 25 января 1910 г. № 9.

Г. Вице-Губернаторомъ дѣйствительнымъ статскимъ совѣтникомъ С. А. Шидловскимъ засвидѣтельствовано мнѣ отличное состояніе губернской типографіи Изъ разсмотрѣннаго имъ отчета за истекшій 1909 годъ и сравненія его съ предыдущимъ годомъ выяснилось, что, несмотря на то, что губернская типографія, по независящимъ отъ нея обстоятельствамъ, лишилась крупнаго заказа (акцизнаго вѣдомства), дѣла ея не только не пошатнулись, но напротивъ—даже произведена оплата части нѣкоторыхъ долговъ прежнихъ лѣтъ и кассовая наличность текущими деньгами равняется къ настоящему числу 4049 р. 98 к.

Съ представленнымъ и мнѣ завѣдующимъ типографіей годовымъ отчетомъ я лично ознакомился и нашелъ: 1) въ теченіе года въ пособіе служащимъ Губернскаго Правленія и Канцеляріи Губернатора выдано 9723 р. 20 к.; 2) на усиленіе средствъ Губернскаго Правленія и Канцеляріи Губернатора израсходовано 6705 р. 50 коп., 3) заимообразно взято должностными лицами на разныя надобности 3644 р. 60 к. и 4) въ теченіе цѣлаго года ко мнѣ не поступало ни одной жалобы на неаккуратное или недобросовѣстное исполненіе работъ.

Принимая вышеизложенное въ соображеніе, нельзя не присоединиться къ мнѣнію дѣйствительнаго статскаго совѣтника С. А. Шидловскаго.

Относя достигнутые результаты къ опытному, умѣлому и чрезвычайно добросовѣстному завѣдыванію дѣлами типографіи старшимъ при мнѣ чиновникомъ особыхъ порученій Г. П. Пожаровымъ, считаю своимъ служебнымъ долгомъ выразить ему отъ лица службы мою глубокую признательность.

Для сайта BOOK-OLDS.RU

Ближайшихъ сотрудниковъ и помощниковъ его въ этомъ дѣлѣ—Начальника Газетнаго Стола М. М. Богданова и штатнаго корректора И. Ф. Борисова прошу принять мою благодарность и передать ее всѣмъ служащимъ Губернской типографіи.

Глубоко убѣжденъ, что съ Божіею помощью налаженное дѣло будетъ все болѣе улучшаться и развиваться и, надо надѣяться, вскорѣ освободитъ бюджетъ типографіи отъ всѣхъ долговъ прежнихъ лѣтъ.

Для сайта BOOK-OLDS.RU

ПОРТРЕТЫ

МОГИЛЕВСКИХЪ ГУБЕРНАТОРОВЪ

съ 1828—1910 г.

Для сайта BOOK-OLDS.RU



Дѣйствительный Статскій Совѣтникъ

Графъ Михаилъ Николаевичъ МУРАВЬЕВЪ.

1863 г.

Для сайта BOOK-OLDS.RU

Дѣйст. стат. сов.

Графъ Михаилъ Николаевичъ Муравьевъ

Временный Генералъ-Квартирмейстеръ и Генералъ-Полиціймейстеръ при арміи (въ 1831 году) съ 1828 по 1831 г. Впослѣдствіи Министръ Государственныхъ Имуществъ, затѣмъ, въ 1863 году Главный Начальникъ С. Западнаго Края.

Для сайта BOOK-OLDS.RU

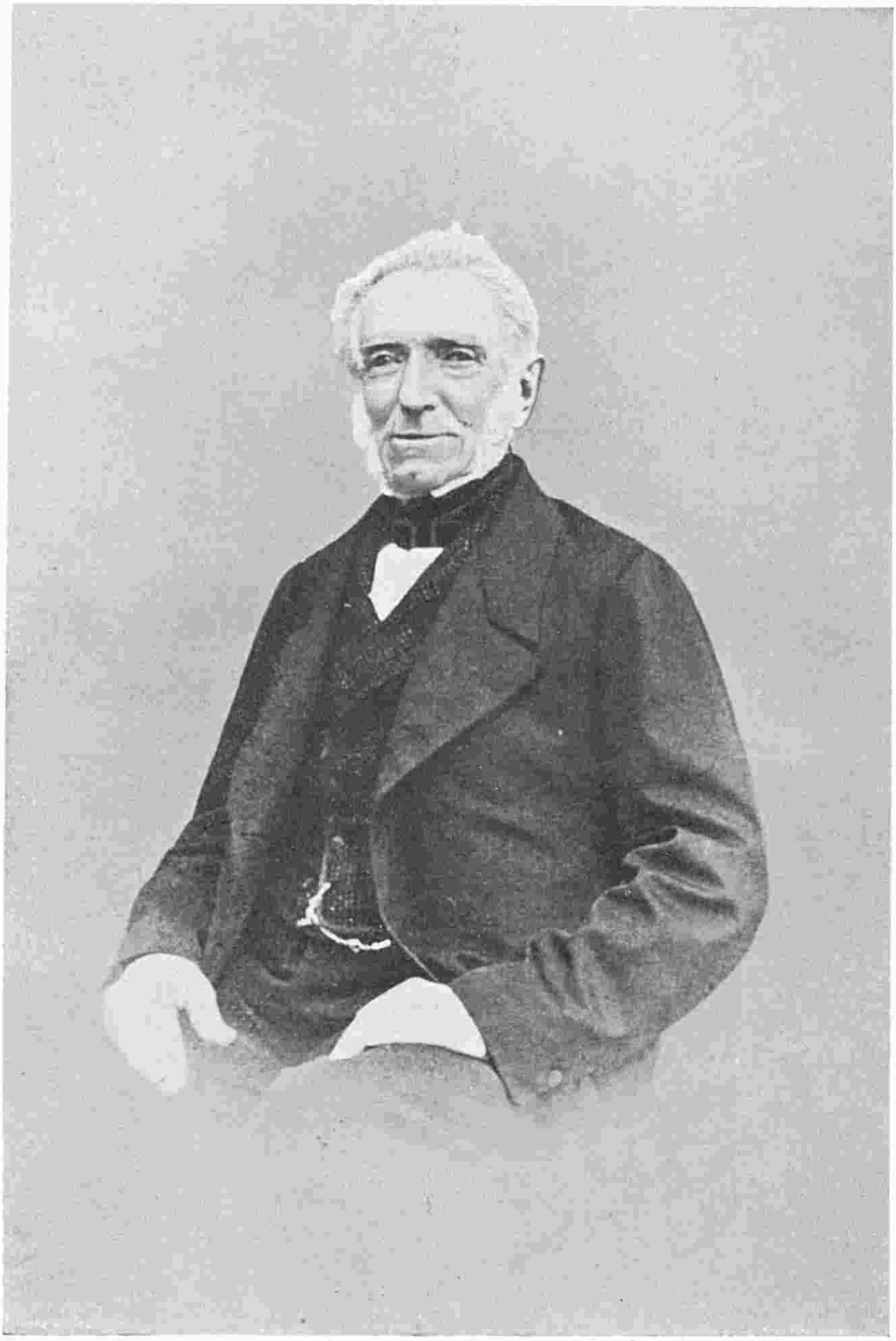

Дѣйствительный Статскій Совѣтникъ

Сергѣй Петровичъ ЭНГЕЛЬГАРДТЪ.

1839—1844 г.

Для сайта BOOK-OLDS.RU

Дѣйств. стат. сов.

Сергѣй Петровичъ Энгельгардтъ

Въ службу вступилъ въ Лейбъ-Гвардіи Егерскій полкъ юнкеромъ въ 1809 г. Въ 1816 г. назначенъ полковымъ адъютатномъ. Въ 1823 г. уволенъ отъ должности по болѣзни. Въ 1826 г. опредѣленъ въ штатъ Канцеляріи Г. Новороссійскаго Бессарабскаго Генералъ-Губернатора по особымъ порученіямъ. Въ 1831 г. назначенъ Инспекторомъ Одесскаго Портоваго Карантина. Въ 1833 г. назначенъ членомъ во временную франктовую коммиссію въ 1837 г. уволенъ отъ службы по прошенію. Въ 1838 г. назначенъ Смоленскимъ Вице-Губернаторомъ. Въ 1839 г. назначенъ Могилевскимъ Гражданскимъ Губернаторомъ. Кавалеръ ордена Анны 2 ст.

Для сайта BOOK-OLDS.RU



Дѣйствительный Статскій Совѣтникъ

Николай Александровичъ СКАЛОНЪ.

1854 — 1857 г.

Для сайта BOOK-OLDS.RU

Дѣйств. статск. сов.

Николай Александровичъ Скалонъ.

Въ службу вступилъ изъ Камеръ-Пажей въ Лейбъ-Гвардіи Финляндскій полкъ прапорщикомъ въ 1829 году. Въ 1832 году прикомандированъ къ Гвардейскому Генеральному Штабу. Въ 1833 году переведенъ въ Гвардейскій Генеральный Штабъ. Въ 1839 году командированъ въ 6-й пѣхотный полкъ. Въ 1839 году по прошенію уволенъ отъ службы. Въ 1846 году причисленъ къ Министерству Внутреннихъ Дѣлъ. Въ 1846 году назначенъ Архангельскимъ Вице-Губернаторомъ. Въ 1849 году переведенъ Вице-Губернаторомъ въ Черниговъ. Въ 1854 году назначенъ и. д. Могилевскаго Губернатора.

Для сайта BOOK-OLDS.RU



Дѣйствительный Статскій Совѣтникъ

Александръ Петровичъ БЕКЛЕМИШЕВЪ.

1857—1868 г.

Для сайта BOOK-OLDS.RU

Дѣйст. статск. сов.

Александръ Петровичъ Беклемишевъ.

Изъ дворянъ. Окончилъ ИМПЕРАТОРСКІЙ Царскосельскій лицей. Вступилъ въ службу въ число чиновниковъ почтоваго Департамента въ 1841 году. Перемѣщенъ на службу въ Хозяйственный Департаментъ въ 1842 году. Опредѣленъ на вакансію чиновника особыхъ порученій VIII класса въ 1844 году. Состоялъ въ распоряженіи Г. Рижскаго, Лифляндскаго, Эстляндскаго и Курляндскаго Генералъ-Губернатора въ 1845 году. Командированъ въ Эстляндскую губ. для мѣстныхъ изслѣдованій по хозяйству города въ 1848 году. Назначенъ членомъ въ Комиссію для устройства торговой части въ Остзейскомъ краѣ въ 1849 году. Назначенъ членомъ Коммиссіи для составленія проекта общественнаго устройства въ г. Ригѣ въ 1850 году. Командированъ былъ въ Эстляндскую губ, для собранія различныхъ свѣдѣній по крестьянскому дѣлу въ 1850 году. Назначенъ чиновникомъ особыхъ порученій VI класса при Хозяйственномъ Департаментѣ въ 1851 году. Назначенъ Курляндскимъ Вице-Губернаторомъ въ 1852 году, Назначенъ и. д. Могилевскаго гражданскаго Губернатора въ 1857 году, утвержденъ въ этой должности въ 1858 году.

Для сайта BOOK-OLDS.RU



Генералъ-Маіоръ

Павелъ Никаноровичъ ШЕЛГУНОВЪ.

1868—1870 г.

Для сайта BOOK-OLDS.RU

Генералъ-Маіоръ

Павелъ Никаноровичъ Шелгуновъ.

По окончаніи въ Дворянскомъ полку (нынѣ Константиновское военное училище), въ службу вступилъ изъ фельдфебелей Константиновскаго военнаго училища прапорщикомъ въ 1844 году. Въ 1847 г. произведенъ въ подпоручики. Въ 1848 году утвержденъ батальоннымъ адъютантомъ. Въ 1847 г. произведенъ въ поручики. Въ 1850 г. отчисленъ во фронтъ полка. Въ 1854 г. произведенъ въ Штабсъ-Капитаны. Въ 1854 г. утвержденъ Ротнымъ Командиромъ. Въ 1859 г. утвержденъ членомъ полкового хозяйственнаго комитета. Въ 1860 г. утвержденъ Полковымъ Казначеемъ. Въ 1860 году, произведенъ въ Капитаны. Въ 1862 г. отчисленъ во фронтъ. Въ 1862 г. назначенъ и. д. младшаго Штабъ-Офицера Въ 1862 г. произведенъ въ Полковники. Въ 1863 г. утвержденъ Командиромъ 3 баталіона. Въ 1863 г. командированъ въ распоряженіе Командующаго Войсками Виленскаго Военнаго Округа. Въ 1864 г. назначенъ и. д. Минскаго Губернатора. Въ 1864 г. принялъ обязанности по управленію Военнаго Губернатора Минской губерніи. Въ 1864 г. утвержденъ въ должности Минскаго Губернатора, Въ 1868 г. назначенъ Могилевскимъ Губернаторомъ.

Для сайта BOOK-OLDS.RU

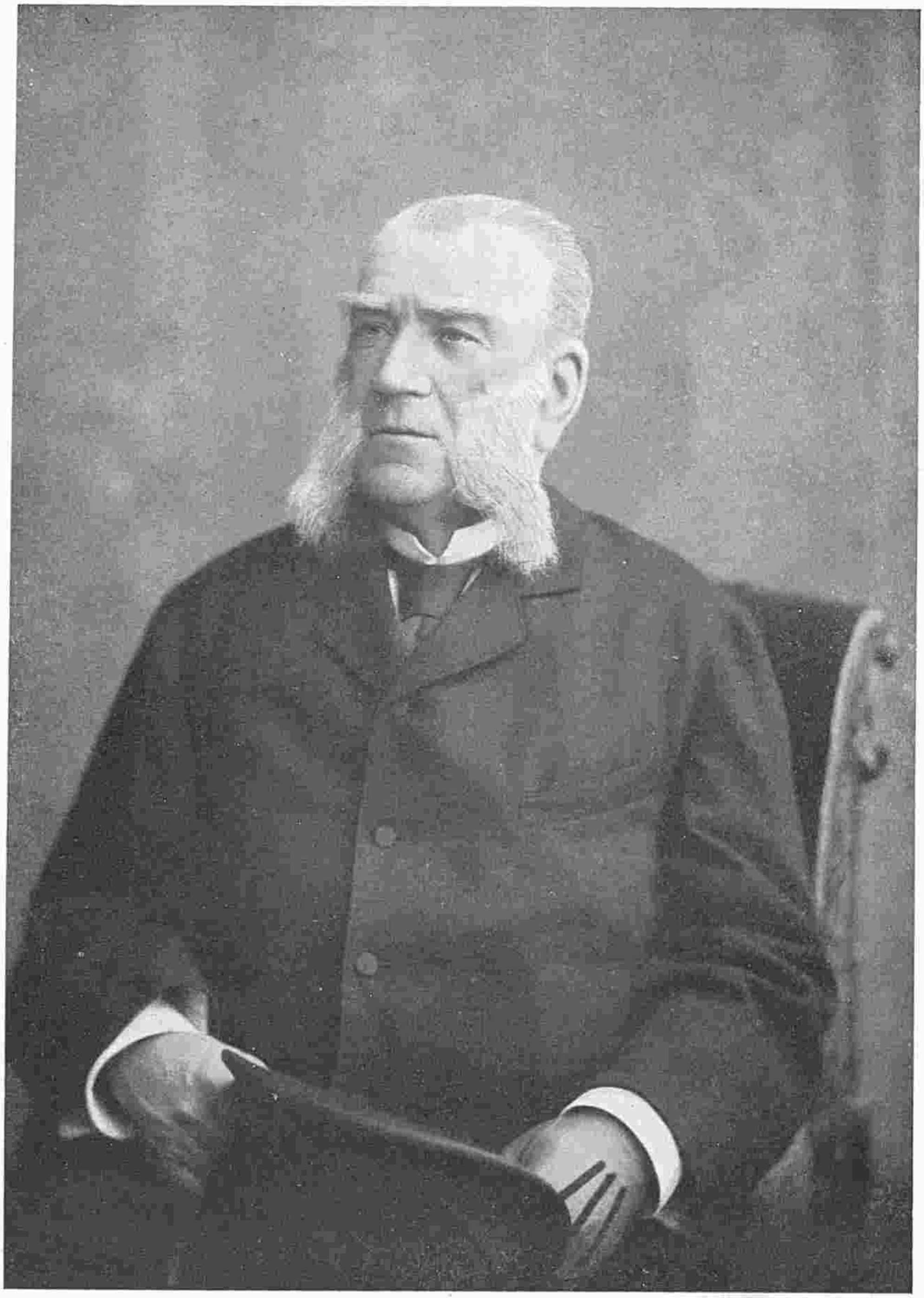

Дѣйствительный Статскій Совѣтникъ

Василій Дмитріевичъ ДУНИНЪ-БАРКОВСКІЙ.

1870—1872 г.

Для сайта BOOK-OLDS.RU

Тайный совѣтникъ

Василій Дмитріевичъ Дунинъ-Барковскій.

По окончаніи въ 1837 году ИМПЕРАТОРСКАГО Царскосельскаго Лицея опредѣленъ въ томъ же году чиновникомъ для письма въ Канцелярію Комитета Министровъ. Въ 1838 г. назначенъ Секретаремъ при Директорѣ Департамента Государственнаго Казначейства. Въ 1841 г. пожалованъ въ званіе Камеръ-Юнкера Двора ЕГО ИМПЕРАТОРСКАГО ВЕЛИЧЕСТВА. Въ 1868 г. по прошенію уволенъ изъ Департамента Государст. Казначейства. Въ 1868 г. опредѣленъ въ Черниговское Дворянское Депутатское Собраніе. Въ 1869 г. опредѣленъ Почетнымъ Смотрителемъ I Погорскаго Уѣзднаго Училища. Въ 1869 г. по прошенію уволенъ изъ Дворянскаго Депутатскаго Собранія и Почетнаго Смотрителя Уѣзднаго Училища. Въ 1870 г. опредѣленъ Попечителемъ Черниговскихъ Богоугодныхъ Заведеній. Въ 1870 г. назначенъ Могилевскимъ Губернаторомъ. Кавалеръ ордена св. Станислава I ст.

Для сайта BOOK-OLDS.RU



Тайный Совѣтникъ

Александръ Станиславовичъ ДЕМБОВЕЦКІЙ.

1872—1893 г.

Для сайта BOOK-OLDS.RU

Дѣйствит. тайный совѣтникъ

Сенаторъ Александръ Станиславовичъ Дембовецкой.

Изъ дворянъ. Родился въ 1840 г. По окончаніи курса въ Кіевскомъ университетѣ св. Владиміра, вступилъ 1 Іюня 1860 г. на службу въ Министерство Внутреннихъ Дѣлъ. Въ 1862 г. перемѣщенъ въ канцелярію Рижскаго Военнаго Генералъ-Губернатора. Въ 1864 г. причисленъ къ Министерству Внутреннихъ Дѣлъ. Въ слѣдующемъ году назначенъ чиновникомъ особыхъ порученій VI кл. при Министерствѣ, а также членомъ-дѣлопроизводителемъ въ учрежденныхъ при Лифляндскомъ, Эстляндскомъ и Курляндскомъ Ген.-Губернаторѣ комиссіяхъ: а) о преобразованіи въ Прибалтійскомъ краѣ судопр.; б) о преобразованіяхъ въ крестьянскихъ положеніяхъ Прибалтійскихъ губ.; в) о преобразованіи городского управленія въ г. Ригѣ. Въ 1866 г. назначенъ главнымъ попечителемъ Гребенщиковскихъ богоугодныхъ заведеній и рижскихъ старообрядцевъ. Въ томъ же году назначенъ секретаремъ V кл. при главномъ начальникѣ 3 отд. Собственной Е. И. В. канцеляріи. Въ 1870 г. пожалованъ въ званіе камергера. Въ 1872 г. избранъ почет. мировымъ судьею Лидскаго уѣз., Виленской губ. и въ томъ же году назначенъ Могилевскимъ Губернаторомъ. Въ 1893 г. назначенъ сенаторомъ. Съ 1894 г присутствовалъ въ I Д-тѣ Сената, а съ 1895 г.—также въ соединенномъ присутствіи I-го и кассаціоннаго департамента Правительствующаго Сената. Большая часть службы А. С. Дембовецкого протекла въ должности Могилевскаго Губернатора, за каковое время поступательный ходъ хозяйственнаго и духовнаго благосостоянія этой губерніи, въ которой нѣтъ земскихъ учрежденій, извѣстной дотолѣ, какъ «недоимочная и голодная», выразился, между прочимъ, въ слѣдующемъ *): Въ 1872 г. на населеніи состояло окладного долга 4.600,000 р., продовольственнаго долга 1.400,000 р., запаснаго хлѣба не было вовсе; во взаимномъ страхованіи построекъ застраховано всего на 4 милліона руб. Къ 1893 г. окладного долга осталось 150 тысячъ руб. и продовольственнаго 25 тыс. р.; въ запасныхъ магазинахъ находилось налицо 420 тысячъ четвертей хлѣба и образованы хранящіеся въ процентныхъ бумагахъ наличные капиталы: губернскій продовольственный въ 400 тыс. руб., земскій –438 тыс. руб. и страховой запасный – 365 тыс. руб. За это время застрахованіе построекъ увеличилось до 34½ милліон. руб., выдано пожарныхъ вознагражденій 2,200 тыс. руб., выдано хлѣба въ ссуду и возвращено въ магазины—2,614 тыс. четвертей, на сумму 12 милліоновъ руб. Послѣ расплаты съ таготѣвшими на населеніи огромными казенными долгами, образованы многія насущныя учрежденія для удовлетворенія первѣйшихъ хозяйственныхъ и духовныхъ земскихъ нуждъ, между прочими: сельскія больницы и сельско-врачебное устройство, чего не существовало дотолѣ ни въ одной неземской губерніи, а для приготовленія сельско-врачебнаго состава двѣ школы: фельдшерская на 100 учениковъ и фельдшерицъ на 50 учецицъ. выстроены и учреждены школы: 120 народныхъ, 7 ремесленныхъ, до 1400 церковно-приходскихъ и грамоты. Ссудо-вспомогательныя кассы въ каждой изъ 145 волостей для мелкаго предметнаго кредита, оборотный капиталъ корорыхъ, всецѣло принадлежащій волостямъ, достигъ къ 1894 г. 1 милліона 11 тыс. руб. Покойный предсѣдатель комитета г.г. министровъ Н. Х. Бунге оффиціально выразилъ, что «объясненія и данныя о дѣятельности об-

---

*) «Описаніе Могилевской губ. 1882—1884 г.», книга 1-я, и «Памятная Книжка» той же губерніи 1893 г.

Для сайта BOOK-OLDS.RU

разованныхъ въ Могилевской губ. ссудо-вспомогательныхъ кассъ настолько утѣшительны, что содѣйствіе Правительства къ образованію волостныхъ кассъ въ такихъ же размѣрахъ и въ другихъ губерніяхъ представляется крайне желательнымъ». Конскіе дворы въ каждой волости, для улучшенія мѣстной крошечной породы лошадей, съ 380 жеребцами, выведенными и обновляемыми изъ Тамбовской и Воронежской губ., чего до сихъ поръ нѣтъ ни въ одной губерніи. Сыпучіе пески на крестьянскихъ земляхъ, въ двухъ малолѣсныхъ уѣздахъ Гомельскомъ и Рогачевскомъ, засыпавшіе постоянно плодородныя смѣны, обсѣменены черенками ивы и шелюги, уже давшими густую растительность, защитившую поля и лающую топливо отъ проходной рубки и срѣзанія вершинъ. Во всѣхъ городахъ разведены уже разросшіеся сады и многія улицы обсажены деревьями. Въ губернскомъ городѣ учреждено Александровское реальное училище въ нарочно выстроенномъ на собранныя частнымъ путемъ 86 тысячъ руб. каменномъ зданіи; каменное въ русскомъ вкусѣ безопасное отъ огня зданіе театра за 60 тыс. руб., тоже собиравшихся нѣсколько лѣтъ; промышленно-историческій губернскій музей. Изданы 7 книжечекъ съ общедоступными наставленіями объ улучшеніи важнѣйшихъ отраслей хозяйства, разсылавшихся населенію безвозмездно десятками тысячъ; изданъ опытъ описанія Могилевской губерніи въ историческомъ, физико-географическомъ, этнографическомъ, промышленномъ, сельско-хозяйственномъ, лѣсномъ, учебномъ, медицинскомъ и статистическомъ отношеніяхъ, съ картами почвъ и лѣсовъ губерніи, 17 гравюрами видовъ и типовъ, въ трехъ книгахъ, болѣе 2 тыс. страницъ, о которомъ ученыя общества и многіе государственные дѣятели отозвались какъ о весьма цѣнномъ, первомъ въ такомъ родѣ вкладѣ въ отечествовѣдѣніе и удостоившимся двухъ ВЫСОЧАЙШИХЪ благодарностей отъ въ Бозѣ почивающаго ИМПЕРАТОРА АЛЕКСАНДРА III. Имѣетъ орденъ св. Александра Невскаго. Въ 1892 г. составилъ описаніе Могилевской губ. Книга эта въ настоящее время библіографическая рѣдкость. Память объ этомъ выдающемся устроителѣ губерніи жива и понынѣ. Ему больше всѣхъ обязаны губернія и городъ Могилевъ тѣмъ, что въ нихъ благоустроено.

Для сайта BOOK-OLDS.RU



Дѣйствительный Статскій Совѣтникъ

Дмитрій Николаевичъ МАРТЫНОВЪ.

1893 г.

Для сайта BOOK-OLDS.RU

Гофмейстеръ, Тайный Совѣтникъ

Сенаторъ Дмитрій Николаевичъ Мартыновъ.

Изъ дворянъ Кіевской губерніи. Родился въ 1851 г. По окончаніи курса наукъ въ Московскомъ университетѣ, выдержалъ экзаменъ на производство въ офицеры во 2-мъ военномъ Константиновскомъ училищѣ и окончилъ курсъ въ Военно-Юридической академіи по 1 разряду. Въ службу вступилъ въ 1870 г. унтеръ-офицеромъ на правахъ вольноопредѣляющагося въ л.-гв. Преображенскій полкъ. Въ слѣдующемъ году произведенъ въ прапорщики. Въ 1872 г. утвержденъ дѣлопроизводителемъ полкового суда. Въ 1875 г. зачисленъ штатнымъ слушателемъ въ военно-юридическую академію въ старшій курсъ. Въ 1876 г. утвержденъ ротнымъ командиромъ и членомъ полкового суда. Въ 1877 г. зачисленъ по гвардейской пѣхотѣ, съ прикомандированіемъ къ 46 пѣхотному полку. Принималъ участіе въ послѣдней русско-турецкой войнѣ въ 1877—78 г.г. и за боевыя отличія въ дѣлахъ противъ непріятеля награжденъ орденами: св. Анны 3 ст. съ мечами и бантомъ и св. Станислава 2 ст. съ мечами, а также и чиномъ капитана. Въ 1882 г. назначенъ командиромъ роты ЕГО ВЕЛИЧЕСТВА и членомъ въ составъ комиссіи для устраненія нѣкоторыхъ недостатковъ въ примѣненіи на практикѣ XI и XIII книгъ свода военныхъ постановленій. Въ 1887 г. назначенъ предсѣдателемъ полкового суда. Въ 1888 г. уволенъ изъ военной службы, причисленъ къ министерству внутреннихъ дѣлъ и откомандированъ въ распоряженіе Владимірскаго губернатора, и въ томъ же году назначенъ Могилевскимъ Вице-губернаторомъ. Въ 1893 году назначенъ былъ Могилевскимъ, а затѣмъ Екатеринославскимъ и Варшавскимъ Губернаторомъ. Нынѣ состоитъ Сенаторомъ во 2 Департаментѣ Правительствующаго Сената.

Для сайта BOOK-OLDS.RU



Генералъ-Маіоръ

Михаилъ Константиновичъ СЕМЯКИНЪ.

1901 — 1902 г.

Для сайта BOOK-OLDS.RU

Генералъ-Маіоръ

Михаилъ Константиновичъ Семякинъ.

Изъ дворянъ Херсонской губерніи. Родился 20 января 1847 г. Образованіе получилъ въ Пажескомъ ЕГО ИМПЕРАТОРСКАГО ВЕЛИЧЕСТВА Корпусѣ. Въ 1855 г. назначенъ въ пажи къ ВЫСОЧАЙШЕМУ Двору, а въ 1863 г.—камеръ-пажемъ. Въ 1864 г. опредѣленъ прапорщикомъ въ л.-гв. стрѣлковый ЕГО ВЕЛИЧЕСТВА баталіонъ, а въ 1867 г. назначенъ баталіоннымъ квартирмейстеромъ. Въ 1870 г.—членомъ баталіоннаго суда и командующимъ ротою. Въ 1875 г.—Чембарскимъ уѣзднымъ воинскимъ начальникомъ; въ 1878 г.—командиромъ 119 резервнаго пѣхотнаго баталіона, а затѣмъ командующимъ 37 резервнымъ пѣхотнымъ полкомъ; въ томъ же году прикомандированъ къ управленію Казанскаго губернскаго воинскаго начальника и назначенъ членомъ въ экзаменаціонную комиссію при Казанскомъ юнкерскомъ училищѣ; въ 1879 г. назначенъ Козьмодемьянскимъ уѣзднымъ воинскимъ начальникомъ; въ 1885 г.—Тетюшскимъ, а въ 1887 г. –Псковскимъ. Въ 1891 г. командированъ въ комиссію, образованную при мобилизаціонномъ комитетѣ Главнаго Штаба для пересмотра руководства для призыва запасныхъ нижнихъ чиновъ при мобилизаціи арміи. Въ томъ же году прикомандированъ на 6 мѣсяцевъ для ознакомленія со строевою службою къ 146 пѣхотному Царицинскому полку. Въ 1892 г. назначенъ командиромъ 94 пѣхотнаго Енисейскаго полка. Въ этомъ же году командированъ въ комиссію, образованную при Глав. Штабѣ, по улучшенію порядка призыва новобранцевъ и поднятія значенія военныхъ членовъ при производствѣ наборовъ, а въ 1894 г.—въ комиссію по пересмотру положенія объ управленіи хозяйствомъ отдѣльныхъ частей войскъ. Въ 1896 г. назначенъ Подольскимъ губернаторомъ, съ производствомъ за отличіе по службѣ въ генералъ-маіоры съ зачисленіемъ по армейской пѣхотѣ. Назначенъ Могилевскимъ Губернаторомъ 1901 г. 17 мая 1902 года скоропостижно скончался.

Для сайта BOOK-OLDS.RU



Тайный Совѣтникъ

Николай Алексѣевичъ ЗИНОВЬЕВЪ.

1893 — 1901 г.

Для сайта BOOK-OLDS.RU

Членъ Государственнаго Совѣта,

Дѣйствительный Тайный Совѣтникъ,

Николай Алексѣевичъ Зиновьевъ.

Родился въ Ярославлѣ 17 сентября 1839 г. Окончилъ полный курсъ въ Лазаревскомъ Институтѣ восточныхъ языковъ въ 1853 г. съ правомъ на чинъ XII класса. Затѣмъ, прослушавъ курсъ старшаго инженернаго класса Константиновскаго межевого института Н. А. поступилъ въ 1856 г. на службу и произведенъ былъ въ подпоручики межевыхъ инженеровъ съ оставленіемъ для занятій при обсерваторіи Константиновскаго межев. института и въ офицерскомъ его классѣ. Въ 1858 г. Н. А. командированъ былъ въ составь Алтайской ученой экспедиціи, а затѣмъ въ началѣ 1860 г. былъ командированъ заграницу для ознакомленія съ устройствомъ тамъ межевой части, а также для усовершенствованія въ наукахъ. Возвратившись изъ командировки въ концѣ 1862 г. занимался разработкой матеріаловъ для преобразованія межевой части въ Россіи, а въ началѣ 1864 г. перешелъ на службу въ Сѣверо-Западный край. Назначенный предсѣдателемъ повѣрочной комиссіи, дѣйствовавшей въ Сокольскомъ и Бѣлостокскомъ уѣздахъ Н. А., по окончаніи составленія выкупныхъ актовъ въ этихъ уѣздахъ, лѣтомъ 1866 г. былъ назначенъ членомъ Гродненскаго губернскаго по крестьянскимъ дѣламъ присутствія, а въ 1869 г. членомъ комиссіи по крестьянскимъ дѣламъ при Виленскомъ Генералъ-Губернаторѣ.

Н. А. неоднократно производилъ ревизіи крестьянскихъ учрежденій: Виленской, Ковенской и Гродненской губерній. Независимо отъ занятій по службѣ, Н. А. состоялъ правителемъ дѣлъ Сѣверо-Западнаго Отдѣла ИМПЕРАТОРСКАГО географическаго общества и въ этомъ званіи руководилъ, между прочимъ, произведенной въ 1875 г. однодневной переписью г. Вильны. Въ 1876 г., въ чинѣ Статскаго Совѣтника, назначенъ былъ управляющимъ государственными имуществами Виленской губерніи, а въ 1882 г. Сувалкскимъ Губернаторомъ. Въ мартѣ 1884 г. переведенъ былъ на ту же должность въ Петроковскую губернію, гдѣ имъ возбужденъ былъ впервые вопросъ объ ограниченіи иноземнаго элемента въ губерніи. Въ 1887 г, назначенъ былъ Тульскимъ Губернаторомъ, въ каковой должности состоялъ до конца 1893 г. За время управленія Тульской губерніей, въ Тулѣ открыты дѣтскій пріютъ имени ЕЯ ИМПЕРАТОРСКАГО ВЫСОЧЕСТВА ВЕЛИКОЙ КНЯЖНЫ КСЕНІИ АЛЕКСАНДРОВНЫ, пріютъ для малолѣтнихъ преступниковъ и училище для слѣпыхъ, а въ г. Епифани открыта община сестеръ милосердія Краснаго Креста. Съ декабря 1893 г. Н. А. Зиновьевъ состоялъ Могилевскимъ Губернаторомъ. За это время совершилось въ Могилевѣ открытіе состоящей подъ ВЫСОЧАЙШИМЪ покровительствомъ ЕЯ ИМПЕРАТОРСКАГО ВЕЛИЧЕСТВА ГОСУДАРЫНИ ИМПЕРАТРИЦЫ АЛЕКСАНДРЫ ѲЕОДОРОВНЫ Александринской общины сестеръ милосердія, на устройство которой собрано около 40 тысячъ рублей. Назначенъ впослѣдствіи Товарищемъ Министра Внутреннихъ Дѣлъ. Въ настоящее время Н. А. состоитъ членомъ Государственнаго Совѣта.

Для сайта BOOK-OLDS.RU



Тайный Совѣтникъ

Николай Михайловичъ КЛИНГЕНБЕРГЪ.

1902 — 1905 г.

Для сайта BOOK-OLDS.RU

Сенаторъ, Тайный Совѣтникъ

Николай Михайловичъ Клингенбергъ.

Изъ дворянъ. Родился въ 1852 году. По окончаніи курса наукъ въ С.-Пб. университетѣ, со степенью кандидата правъ, вступилъ въ 1876 году въ службу кандидатомъ на судеб. должности при Ярославскомъ окружномъ судѣ, гдѣ вскорѣ опредѣленъ помощникомъ секретаря; въ томъ же году назначенъ и. д. судебнаго слѣдователя Горецкаго уѣзда, Могилевской губ., а въ слѣдующемъ году –временнаго судебнаго слѣдователя по Могилевской губерніи; въ 1878 году назначенъ товарищемъ Могилевскаго Губернскаго Прокурора; въ 1879 году переведенъ на должность товарища Виленскаго Губернскаго Прокурора; въ 1883 г. назначенъ Виленскимъ Полиціймейстеромъ, въ 1887 г. — Ковенскимъ Вице-Губернаторомъ и предсѣдателемъ оцѣночной комиссіи, назначенной для оцѣнки имуществъ, отчуждаемыхъ въ г. Ковнѣ подъ крѣпостныя сооруженія; въ томъ же году производилъ подробное обозрѣніе дѣлопроизводства Шавельскаго уѣзднаго по воинской повинности присутствія; въ слѣдующемъ году предсѣдательствовалъ въ комиссіи по устройству сельско-врачебной части въ Ковенской губерніи и участвовалъ въ комиссіи для составленія соображеній о недостаткахъ дѣйствующаго устава 1851 г. лечебныхъ заведеній гражданскаго вѣдомства; въ 1890 г. назначенъ и. д. Ковенскаго Губернатора; въ 1891 года г.—почетнымъ мировымъ судьею по Ковенскому округу; въ томъ же году утвержденъ въ должности Ковенскаго Губернатора, съ производствомъ въ дѣйствительные статскіе совѣтники. Въ 1896 году назначенъ Вятскимъ Губернаторомъ. Въ 1901 г. — Владимірскимъ Губернаторомъ. Въ 1902 г. —Могилевскимъ Губернаторомъ. Въ 1905 г. въ Могилевѣ на жизнь Н. М. Клингенберга были произведены покушенія дважды: въ августѣ на одной изъ улицъ г. Могилева брошена неразорвавшаяся бомба, а въ октябрѣ, въ часы пріема, двумя выстрѣлами изъ браунинга, былъ раненъ одной фанатичкой въ руку и бедро. Въ декабрѣ 1905 г. Н. М. Клингенбергъ былъ назначенъ присутствовать въ Правительствующемъ Сенатѣ. Имѣетъ орденъ св. Владиміра 2-й ст.

Для сайта BOOK-OLDS.RU



Коллежскій Совѣтникъ

Дмитрій Федоровичъ фонъ-ГАГМАНЪ.

1905 г.—1908 г.

Для сайта BOOK-OLDS.RU

Статскій Совѣтникъ

Дмитрій Федоровичъ фонъ-Гагманъ.

По окончаніи курса въ I военномъ Павловскомъ училищѣ въ 1879 г., произведенъ въ прапорщики армейскаго полка. Въ 1880 г. произведенъ въ подпоручики. Въ 1883 г. произведенъ въ поручики. Въ 1888 г. уволенъ изъ запаса въ отставку. Въ 1890 г. избранъ въ кандидаты на должность Весьегонскаго Предводителя Дворянства. Въ 1891 г. утвержденъ Весьегонскимъ Предводителемъ Дворянства. Въ 1894 г. избранъ на должность Предсѣдателя Весьегонской Уѣздной Земской Управы. Въ 1895 г. вновь избранъ на должность Уѣзднаго Предводителя Дворянства Въ 1898 г., согласно прошенію, уволенъ отъ должности Предсѣдателя Уѣздной Земской Управы; Въ 1899 году назначенъ Витебскимъ Уѣзднымъ Предводителемъ Дворянства. Въ 1899 г. назначенъ пожизненнымъ Почетнымъ Членомъ Весьегонскаго уѣзднаго попечительства дѣтскихъ пріютовъ. Въ 1903 г. назначенъ Предсѣдателемъ Витебской Губернской Земской Управы. Въ 1905 г. ВСЕМИЛОСТИВѢЙШЕ повелѣно быть и. д. Могилевскаго Губернатора, а 15 сентября 1908 г. назначенъ Тобольскимъ Губернаторомъ.

Для сайта BOOK-OLDS.RU

Русское Общество полевыхъ и узкоколейныхъ путей

„ПАРОВОЗЪ“

КІЕВСКОЕ ОТДѢЛЕНІЕ: Фундуклеевская № 24. Телефонъ № 679

ПОЛНОЕ УСТРОЙСТВО ПОДЪѢЗДНЫХЪ ПУТЕЙ.

ПАРОВОЗЫ ДЛЯ ШИРОКОЙ и УЗКОЙ КОЛЕИ.

Вагоны товарные и пассажирскіе. **Вагонетки** всевозможныхъ конструкцій для различныхъ промышлен. и сельскохоз. цѣлей.

РЕЛЬСЫ, СТРѢЛКИ, ПОВОРОТНЫЕ КРУГИ, ПЕРЕНОСНЫЕ ПУТИ.

Стальные скаты, колеса.

Механическія откатки. Бремсберги

и проч. приспособленія для экономнаго механическ. транспорта.

Полное устройство для обработки торфа.

Адресъ для телеграммъ: ПАРОВОЗЪ—КІЕВЪ.

Акціонерное Общество

„АРТУРЪ КОППЕЛЬ“

(Правленіе и заводъ въ Петербургѣ).

КІЕВСКОЕ ОТДѢЛЕНІЕ: Фундуклеевская № 24. Телефонъ № 679.

Спеціальность:

ПОСТОЯННЫЕ и ПЕРЕНОСНЫЕ РЕЛЬСОВЫЕ ПУТИ.

Вагоны и вагонетки для различныхъ цѣлей.

Стрѣлки, поворотные круги и пр.

МАШИНЫ ДЛЯ ТОРФЯНЫХЪ ЗАВОДОВЪ.

Генеральныя представительства:

Акц. О-во «**Рихардъ Поле**» въ Ригѣ: **Паровыя машины, котлы,** лѣсопильныя рамы и деревообдѣлочныя машины.

Акц. О-во «**Атласъ**» въ Копенгагенѣ. О-во «**Бальке и К°**» въ Бохумѣ. Акц. О-во «**Панцеръ**» въ Берлинѣ.

Смѣты и каталоги по первому требованію.

Адресъ для телеграммъ: КОППЕЛРЕЛС—КІЕВЪ.

Для сайта BOOK-OLDS.RU

НАИВЫСШАЯ НАГРАДА

ЗОЛОТАЯ МЕДАЛЬ.



ПАРИЖЪ 1907.



ЗОЛОТАЯ МЕДАЛЬ.



ПАРИЖЪ 1907.



ВѢНА 1906 г.



МОГИЛЕВЪ 1903 г.

ХУДОЖЕСТВЕННАЯ ФОТОГРАФІЯ

М. ФИШМАНА.

ХУДОЖЕСТВЕННЫЕ ПОТРЕТЫ ДО НАТУРАЛЬНОЙ ВЕЛИЧИНЫ.

ФОТО-ЭМАЛЬ.

Миніатюры въ видѣ брошекъ, булавокъ, запонокъ и т. п.

ФОТОГРАФІЯ

на шелкѣ, полотнѣ, серебрѣ и на деревѣ.

ВѢЧНАЯ ФОТОГРАФІЯ ДЛЯ ПАМЯТНИКОВЪ

въ Могилевѣ губ.,

Днѣпровскій проспектъ, д. Эфрона, противъ магазина Бочкова.

ЛЕЙБА ЕСЕЛЕВЪ КАГАНЪ

Могилевъ губ., Б.-Садовая, прот. гимн. Лучина.

Телефонъ № 30.

ИНСПЕКТОРЪ

ВСЕРОССІЙСКАГО ОБЩЕСТВА

ЗАСТРАХОВАНІЯ

КАПИТАЛОВЪ И ДОХОДОВЪ

учрежд. въ 1835 году.

АГЕНТЪ

ПО СТРАХОВАНІЮ ИМУЩЕСТВЪ

ОТЪ ОГНЯ

РОССІЙСКАГО ТРАСПОРТНАГО

СТРАХОВОГО О-ВА

учрежд. въ 1844 году.

Для сайта BOOK-OLDS.RU

З. Б. ПИНЧУКЪ.

Б.-Садовая ул., д. Граната

противъ гигіенической парикмахерской.



С.-ПЕТЕРБУРГСКІЙ ВОЕННО-ОФИЦЕРСК. и ЗОЛОТОШВЕЙНАЯ

МАГАЗИНЪ ГРАЖДАНСК. ВЕЩЕЙ

МАСТЕРСКАЯ

ЦѢНЫ УМѢРЕННЫЯ.

ШАПОЧНЫЙ МАГАЗИНЪ и МАСТЕРСКАЯ

Е. ФОРШТАТА.

Большой выборъ шапокъ и фуражекъ, а также принимаются заказы: на военныя фуражки, парадныя шапки и разныя мѣховыя шапки мужскія, дамскія и дѣтскія

Принимаются заказы и передѣлка шляпъ, муфтъ и дамскихъ воротниковъ.

Въ Могилевѣ губ., Большая Садовая, д. Раскина (рядомъ съ магазиномъ Пассе).

СКОРОПЕЧАТНЯ

и ЗАВЕДЕНІЕ КАУЧУКОВЫХЪ и МѢДНЫХЪ ШТЕМПЕЛЕЙ

РѢЗНИКОВА,

ВЪ МОГИЛЕВѢ ГУБ.,

Днѣпровскій пр. (Шкловская), д Бернштейна.

ПРИНИМАЮТСЯ ВСЯКАГО РОДА

ТИПОГРАФСКІЯ РАБОТЫ.

АРТИСТИЧЕСКАЯ ФОТОГРАФІЯ

С. І. Дынина

Могилевъ губ., Большая Садовая, д. Меерович.

ВСЕВОЗМОЖНАГО РОДА ФОТОГРАФИЧЕСКІЯ РАБОТЫ,

УВЕЛИЧЕНІЕ ХУДОЖЕСТВЕННЫХЪ ПОРТРЕТОВЪ,

фото-эмаль, фотографія на фарфорѣ и металѣ и т. п.

Обширнѣйшій павильонъ, богатая обстановка.

Для сайта BOOK-OLDS.RU

МОГИЛЕВСКАЯ

ГУБЕРНСКАЯ ТИПОГРАФІЯ

—[**ПРИНИМАЕТЪ ЗАКАЗЫ**]—

на изготовленіе всякаго рода

ТИПОГРАФСКИХЪ РАБОТЪ.

При типографіи

СТЕРЕОТИПНАЯ И ПЕРЕПЛЕТНАЯ МАСТЕРСКІЯ

ЦѢНЫ ВНѢ КОНКУРЕНЦІИ.

МАГАЗИНЪ МАГИДСОНА

Большая Садовая, собств. домъ, Могилевъ губ.

Вина, коньяки, ликеры, водочныя издѣлія русскихъ и заграничныхъ фирмъ.

ГАСТРОНОМІЯ, ДЕЛИКАТЕСЫ И КОНФЕКТЫ.

—— ЦѢНЫ ВЕСЬМА УМѢРЕННЫЯ. ——

Э. Инденбаумъ

Могилевъ губ., на углу Виленской ул., собственный домъ.

Спеціально кровельныя, малярныя, мѣдно-котельныя работы.

Производство желѣзныхъ и цинковыхъ ваннъ, разныхъ умывальниковъ, фонарей разныхъ системъ и полуда разныхъ издѣлій.

исполненіе работы аккуратное.

ЦѢНЫ ДОСТУПНЫЯ

Провизоръ М. Ротштейнъ.

Уголъ Б. Садовой и Пожарнаго пер., противъ Почты; телеф. склада и кв. № 142.

ОПТОВО-РОЗНИЧНЫЙ

АПТЕЧНЫЙ СКЛАДЪ.

Единственный въ г. Могилевѣ губ.

аптечный складъ принадлежащій провизору.

Для сайта BOOK-OLDS.RU

1835 Г.

РОССІЙСКОЕ ОБЩЕСТВО

застрахованія капиталовъ и доходовъ

УЧРЕЖДЕННОЕ ВЪ 1835 г.

Старѣйшее въ Россіи Общество, занимающееся исключительно и спеціально страх. жизни,

принимаетъ страхованія

СО ЛЬГОТОЙ НЕНАРУШИМОСТИ

(продленіе полисовъ), т. е. лицо, уплатившее премію за 3 года или болѣе, остается застрахованнымъ въ теченіе продолжительнаго времени въ полной первоначальной страховой суммѣ, безъ дальнѣйшаго платежа преміи.

КАПИТАЛЪ ОБЩЕСТВА СОСТАВЛЯЕТЪ

свыше 40.000.000 рублей

съ 1835 г. по 1908 включительно общество уплатило по смертнымъ случаямъ

свыше 33.000.000 рублей.

Контора главнаго агенства для Могилевской губерніи помѣщается въ губ. гор. Могилевѣ **по Большой садовой ул. въ домѣ Шейнина. Телефонъ № 30.**

Инспекторъ для Могилевской губерніи

Л. Б. Каганъ.

Для сайта BOOK-OLDS.RU

Списокъ населенныхъ мѣстъ

Могилевской губерніи,

въ которомъ имѣются слѣдующія свѣдѣнія:

1) Пространство Могилевской губерніи.
2) Пространство, занимаемое озерами и величина поверхности ихъ.
3) Болота.
4) Пространство уѣздовъ Могилевской губерніи.
5) Населеніе губерніи.
6) Города, имѣющіе 2 тысячи и болѣе жителей.
7) Поселенія въ уѣздахъ, имѣющія болѣе 2 тысячъ жителей.
8) Поселенія въ губерніи съ населеніемъ 1000 и болѣе душъ.
9) Распредѣленіе населенія губерніи по сословіямъ, вѣроисповѣданіямъ и родному языку.
10) Число жителей Могилевской губерніи по сословіямъ къ 1 января 1909 г.
11) Число жителей Могилевской губерніи по вѣроисповѣданіямъ къ 1 января 1909 г.
12) Число жителей въ губерніи съ указаніемъ: 1) сколько населенія приходится на версту и 2) % грамотныхъ.
13) Общій сводъ земли и доходности ея по Могилевской губ. къ 15 мая 1908 г.
14) Описаніе городовъ Могилевской губерніи.
15) Описаніе мѣстечекъ Могилевской губерніи.
16) Подробныя свѣдѣнія о мѣстечкахъ Могилевской губерніи.
17) Волости Могилевской губерніи.
18) Списокъ населенныхъ мѣстъ по уѣздамъ и волостямъ.
19) Опечатки и дополненія, происшедшія во время печатанія «Списки населенныхъ мѣстъ».
20) Пропущенныя и вновь образованныя селенія.
21) Алфавитный указатель къ «Списку населенныхъ мѣстъ».

Къ «Списку» приложены: А) портреты: 1) ИХЪ ИМПЕРАТОРСКИХЪ ВЕЛИЧЕСТВЪ ГОСУДАРЯ ИМПЕРАТОРА НИКОЛАЯ АЛЕКСАНДРОВИЧА, ГОСУДАРЫНИ ИМПЕРАТРИЦЫ АЛЕКСАНДРЫ ѲЕОДОРОВНЫ и ЕГО ИМПЕРАТОРСКАГО ВЫСОЧЕСТВА НАСЛѢДНИКА ЦЕСАРЕВИЧА и ВЕЛИКАГО КНЯЗЯ АЛЕКСѢЯ НИКОЛАЕВИЧА.
2) Преосвященнаго Стефана Епископа Могилевскаго и Мстиславльскаго.
3) Предсѣдателя Совѣта Министровъ, Министра Внутреннихъ дѣлъ, Члена Государственнаго Совѣта Статсъ-Секретаря ЕГО ИМПЕРАТОРСКАГО ВЕЛИЧЕСТВА, Гофмейстера, Петра Аркадьевича Столыпина.
4) Могилевскаго губернатора генералъ-маіора барона Карла Станиславовича Нолькена.
Б) Карта Могилевской губерніи.

Цѣна безъ пересылки 5 руб.

Съ требованіями слѣдуетъ обращаться по адресу:

г. Могилевъ губ., Могилевскій Губернскій Статистическій Комитетъ.

1910 г.

Для сайта BOOK-OLDS.RU

с 595 Мог
П-15

Памятная книжка
Могилевской губ.
на 1910 г.

Могилев, 1910

Для сайта BOOK-OLDS.RU